

Duplikat

DEKRA Automobil GmbH
Otto-Hahn-Str. 5, 19061 Schwerin

Toyota Kreditbank GmbH
Toyota Allee 5
50858 Köln-Marsdorf

DEKRA Automobil GmbH
Niederlassung Schwerin
Otto-Hahn-Str. 5
19061 Schwerin
Telefon 0385 / 64480-0
Fax 0385 / 64480-901
E-Mail schwerin.automobil@dekra.com

Ansprechpartner:
Robert Dix
Tel. direkt 038564480-0

Zustandsbericht / Minderwertgutachten

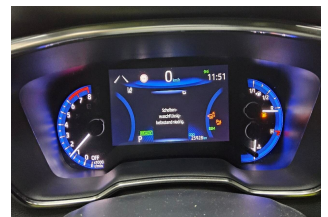
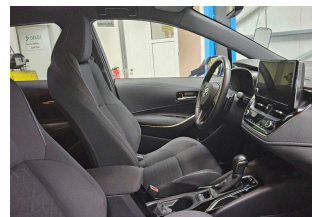
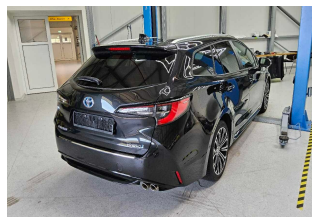
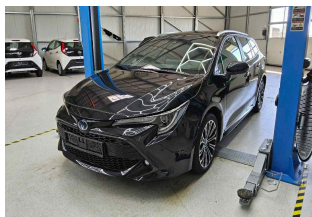
Kennzeichen
GTH DF49
FIN
SB1Z53BE30E097673

Vorgang

Kunden-Nr.
Auftraggeber
Ihr Auftrag vom
Besichtigung

0210003742

Toyota Kreditbank GmbH, Toyota Allee 5, 50858 Köln-Marsdorf
08.09.2025, elektronisch.

08.09.2025, 11:45 Uhr, durch Herrn Robert Dix bei Fehrenkötter Transport & Logistik GmbH, Flughafenstr. 1, 19370 Parchim ohne Anwesenheit einer bevollmächtigten Person.

Bewertet auf
Betrifft

08.09.2025
Eigen-Nr. 2254203079

Zusammenfassung

Reparaturkosten / fehlende Teile gesamt

mit MwSt.
ohne MwSt.

1.689,00 EUR
1.419,33 EUR

Minderwerte aus Rep.-kosten / Fehlteilen

mit MwSt.
ohne MwSt.

-1.689,00 EUR
-1.419,33 EUR

Duplikat

Bemerkungen

Bei der Lackschichtdickenmessung wurden bei mindestens drei Messungen pro Bauteil Lackschichtdicken von 89 µm bis 128 µm festgestellt.

Es wurde eine optische Überprüfung auf Vorschäden und eine Lackschichtdickenmessung vorgenommen. Die augenscheinliche Überprüfung sowie die Lackschichtdickenmessung ergaben keine Hinweise auf Nachlackierungen, Instandsetzungsarbeiten oder reparierte Vorschäden.

Die vorgefundenen Besichtigungsbedingungen waren ausreichend. Das Fahrzeug wurde auf einer Hebebühne von unten besichtigt. Bei der Besichtigung wurde eine Fahrprobe in Verbindung mit einem kurzen Probelauf des Motors durchgeführt.

Für die Bearbeitung des Vorganges standen folgende Unterlagen zur Verfügung: - Aktenauszug

Prüfposition/en: Schadenerweiterung nach Diagnose nicht auszuschließen.

2 Hauptschlüssel, 0 Nebenschlüssel vorgelegt.

Fahrzeugdaten

Erstzulassung	01.06.2022	Fahrzeugart	PKW
Hersteller	TOYOTA	Typ / Verkaufsbez.	Corolla 2.0 Hybrid Touring Sports Team Deutschland
Aufbauart	Kombi	Türen	5
Sitzplätze	5	Fahrzeug-Ident.-Nr.	SB1Z53BE30E097673
HSN / TSN	5013 / AMX	Schlüssel-Nr.	10501099
Km-Stand abgelesen	25928	Energiequelle / Kraftstoff	Hybr.Benzin/E
Zylinderanzahl	4 / Hybridantrieb	Leistung (kW)	112
Hubraum (ccm)	1987	Schadstoffklasse:	EURO6;WLTP;AP;PI/CI; M, N1 I
Antriebsart	Frontantrieb	Getriebe	Automatik /
Felgen	Leichtmetall	Farbe	Mystik Schwarz / Mica
Polster / Farbe	Stoff / Anthrazit		
Es wird unterstellt, dass die Gesamtleistung dem abgelesenen Km-Stand entspricht.			

Räder / Reifen

Achse	Reifenbezeichnung	Hersteller/Typ	Art	Profiltiefe
1 links	225 / 45 R 17 94 W	Goodyear / Vector 4Seasons G3 FP	A /O	5 mm
rechts	225 / 45 R 17 94 W	Goodyear / Vector 4Seasons G3 FP	A /O	5 mm
2 links	225 / 45 R 17 94 W	Goodyear / Vector 4Seasons G3 FP	A /O	5 mm
rechts	225 / 45 R 17 94 W	Goodyear / Vector 4Seasons G3 FP	A /O	5 mm
Pannenset	Füllflasche haltbar bis 17.01.2028			

A/ Ganzjahres; /O Original;

Serienausstattung

Serie: Abblendlichtautomatik, Ablagen, Airbag: 7 Airbags, Antiblockiersystem (ABS), Aufmerksamkeitsassistent, Außenspiegel elektr. einstell- und automatisch anklappbar und beheizt, Außenspiegel in Wagenfarbe lackiert, Berganfahrhilfe (HAC), Bi-LED-Scheinwerfer, Bremsleuchte, dritte mit LED-Technik, Dach: Dachspoiler, Dachreling silber, Drehzahlmesser, Dynamisches Bremslicht, Elektronisches Stabilitätsprogramm (VSC), Fensterheber vorne und hinten elektrisch, Fernlichtassistent, Follow-me-home-Funktion, Frontkollisionswarnung mit Fußgänger- und Radfahrererkennung, Geschwindigkeitsbegrenzer mit Memory-Funktion, Geschwindigkeitsregelanlage, adaptiv (ACC) mit Stop&Go Funktion, Getriebe: stufenloses Automatikgetriebe, Heckleuchten mit LED-Leuchtband und LED-Blinkleuchten, Innenraum - Applikationen in silber/chrom, Kindersicherung in den hinteren Türen, Klimaautomatik 2-Zonen, Kopfstützen (2), Kopfstützen: hinten (3), LED-Tagfahrlicht, Laderaumboden, höhenverstellbar, Lederschaltknopf, Lenkrad: 3-Speichen-Lederlenkrad, Lenkrad: Lenkrad beheizbar, Lenkrad: Schaltwippen am Lenkrad, Lenkradbedienung, Luftdüsen für die hinteren Sitzreihen, Mittelarmlehne, vorne, Multi-Info-Display (7"), MyT Connected Services, Paket: Business-Paket, Park-Feststellbremse, elektrisch, Polster: Stoff, Privacy Glas, Radio: Toyota Smart Connect mit

Duplikat

Cloud-Navigation, Reifendruck-Warnsystem, Reifenreparaturset, Räder: Leichtmetallfelgen 17", Rückfahrkamera, Scheinwerferhöhenverstellung manuell, Servolenkung elektrisch, Sicherheitsgurte:, Sitze: 2. Sitzreihe klappbar, Sitze: Beifahrersitz höhenverstellbar, Sitze: Fahrersitz höhenverstellbar, Sitze: ISOFIX-Kindersitzbefestigung, Sitze: Lendenwirbelstütze für Fahrer, elektrisch, Sitze: Sitzheizung Fahrer und Beifahrer, Sonnenblenden, mit Beleuchtung auf der Fahrer und Beifahrerseite, Spurhalte-Assistent mit aktiver Lenkunterstützung, Spurverfolgungsassistent, Start-/Stop-Knopf, Steckdose, 12V, im Kofferraum, Steckdose, 12V, in der Mittelkonsole, Stoßfänger und Türgriffe in Wagenfarbe lackiert, Verkehrsschildererkenennung (RSA), Wegfahrsperre, elektronisch, Zentralverriegelung mit schlüsselintegrierter Funkfernbedienung und Blinkerbestätigung, eCall Notrufsystem

Sonderausstattung

Code Bezeichnung
Lackierung: Mystic Schwarz Mica

Allgemeinzustand und Wartung

Abgesehen von den beschriebenen Schäden/Mängeln weist das Fahrzeug/Objekt einen, bezogen auf Alter und Nutzung, üblichen Gesamtzustand auf.

Wartungsnachweis: vollständig
letzte Wartung: am 17.10.2024 bei Kilometerstand 21.232

Nicht akzeptierter Zustand / Ausstehende Reparaturen

Bezeichnung des Schadens / Rep.-Weg	Rep.Kost brutto	Anrechnung	Minderwert in EUR brutto	netto
1. Kontrolllampe Einparkhilfe aktiv, prüfen und Befund festlegen, Schadenerweiterung möglich	100	voll	-100	-84,03
2. Dach eingedellt, drücken (Bild 7)	120	voll	-120	-100,84
3. Dach verschrammt, polieren (Bild 8)	50	voll	-50	-42,02
4. starke Korrosionsbildung Bremse vorne und hinten, erneuern (Bild 13, 14)	1.089	voll	-1.089	-915,13
5. Stoßfänger vorne unterhalb zerkratzt, smart repair (Bild 9)	150	voll	-150	-126,05
6. Tür vorne links eingedellt, drücken (Bild 12)	80	voll	-80	-67,23
Rep.Kosten insgesamt / Minderwert	1.589		-1.589	-1.335,30

Akzeptierter Zustand / Gebrauchsspuren

Folgende Schäden sind in Anbetracht des Alters, der Laufleistung und dem Einsatzzweck als Gebrauchsspur einzustufen.

Bezeichnung des Schadens

Felge vorne rechts verschrammt, (Bild 10, 11)
Stoßfänger hinten verschrammt,
Heckklappe mehrfach eingedellt,

Fehlende Teile

	Kosten brutto	Anrechnung	Minderwert in EUR brutto	netto
1. Bordmappe	100	voll	-100	-84,03
fehlende Teile insgesamt / Minderwert	100		-100	-84,03

Duplikat**Hinweise**

Alle Beträge (ausgenommen eines evtl. aufgeführten merkantilen Minderwertes) beinhalten die gesetzliche Mehrwertsteuer. Minderwerte sind brutto und netto ausgewiesen.

Alle systemseitig ermittelten Werte können Auf- oder Abrundungen enthalten.

Der Sachverständige
Robert Dix

Im Rahmen einer Weitergabe oder Veröffentlichung dieses Dokuments, sind die allgemein gültigen datenschutzrechtlichen Grundsätze, insbesondere hinsichtlich der Anonymisierung personenbezogener Daten, zwingend einzuhalten.

Dieses Dokument wurde elektronisch gefertigt und ist auch ohne Unterschrift gültig.

Duplikat



Bild 1 : Fahrzeug diagonal vorn links



Bild 2 : Fahrzeug diagonal hinten rechts

Duplikat

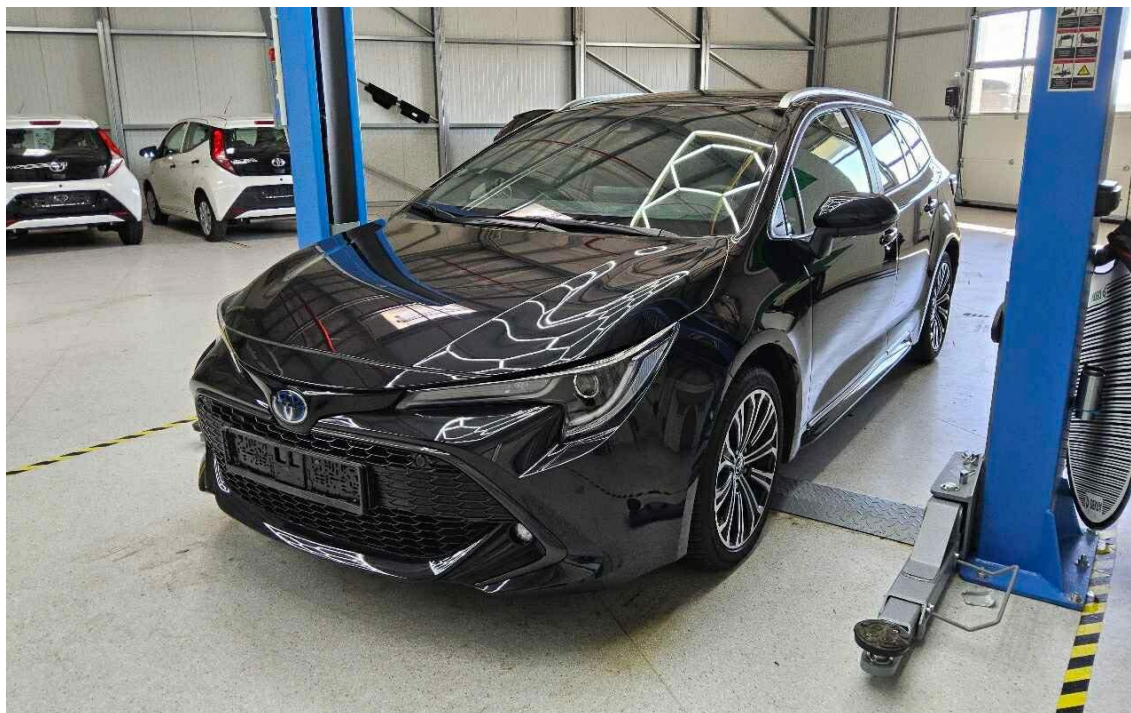

Bild 3 : Fahrzeuginnenraum durch die Beifahrertür

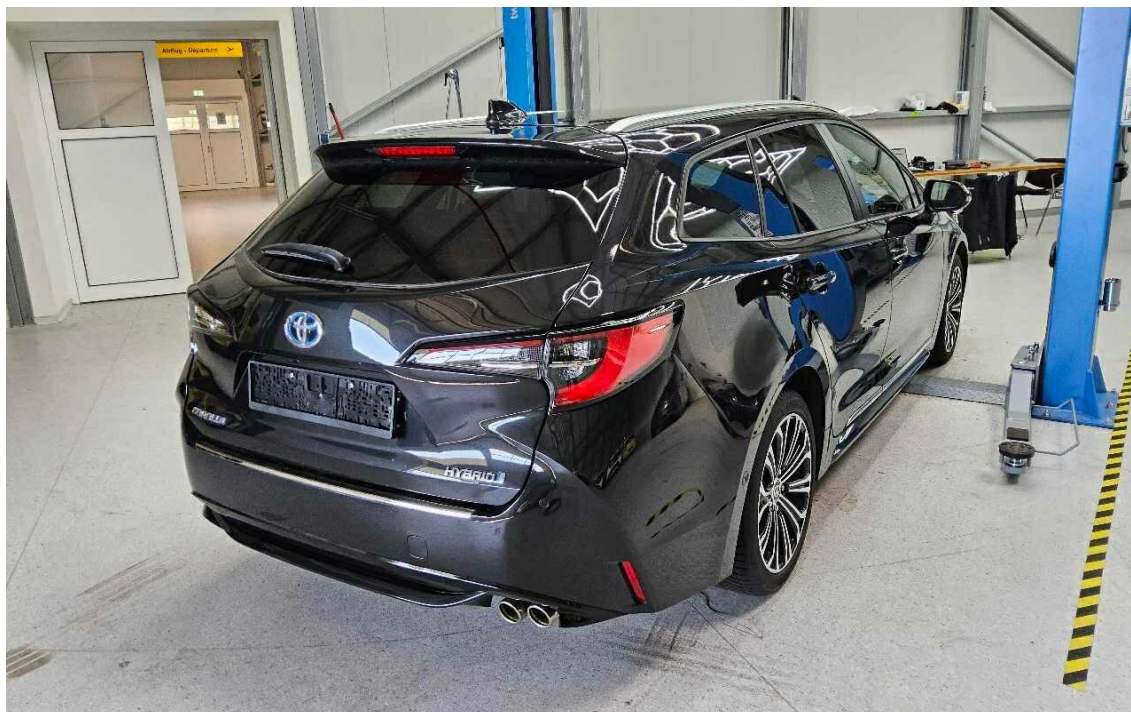

Bild 4 : Kombiinstrument (betriebsbereit) mit Km-Stand

Duplikat



Bild 5 : Schlüssel, Servicenachweis / Serviceheft (letzter Eintrag)



Bild 6 : Kofferraum mit Hutablage

Duplikat

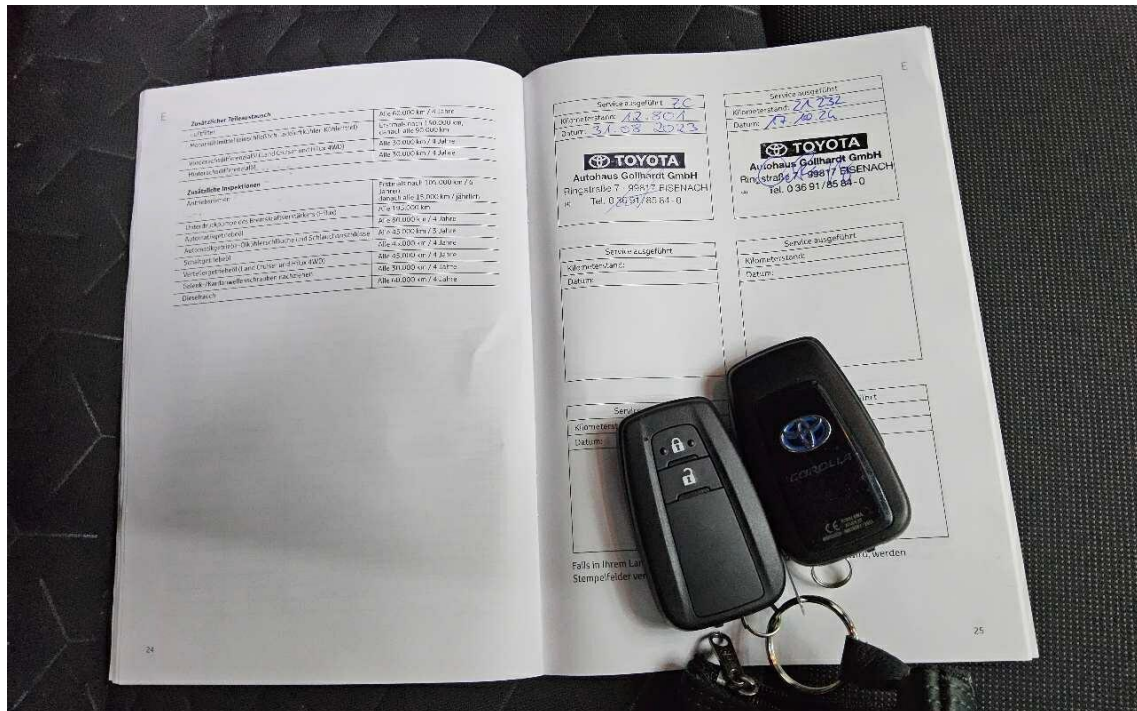

Bild 7 : Dach eingedellt

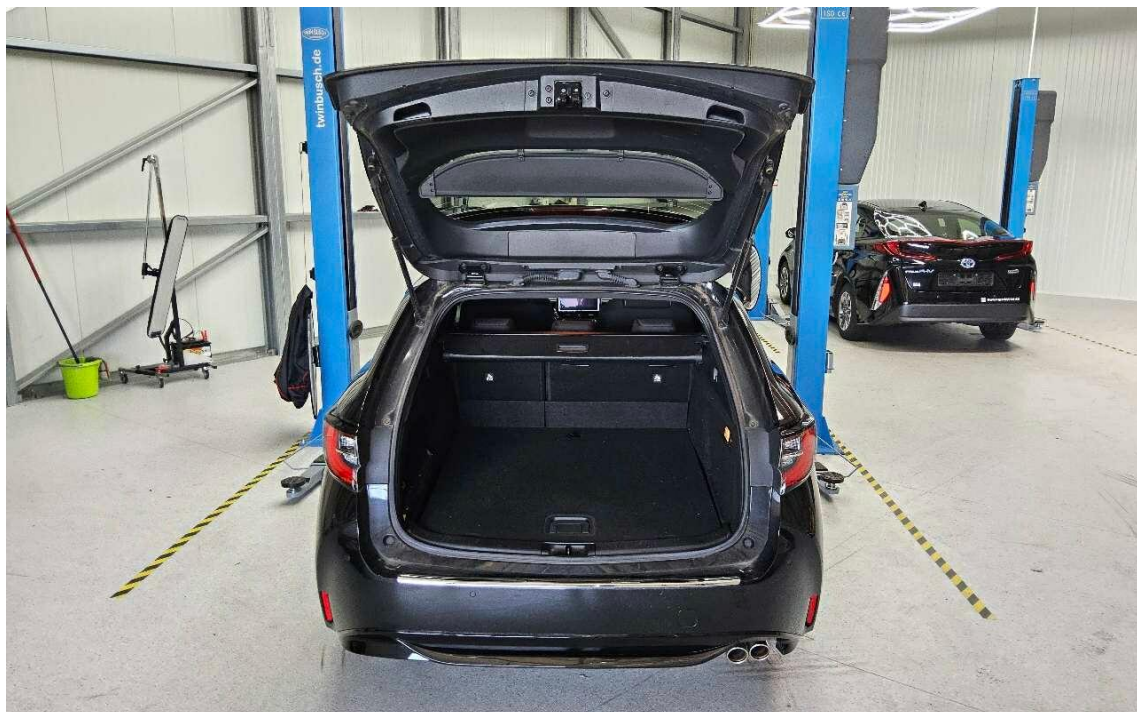

Bild 8 : Dach verschrammt

Duplikat



Bild 9 : Stoßfänger vorne unterhalb zerkratzt

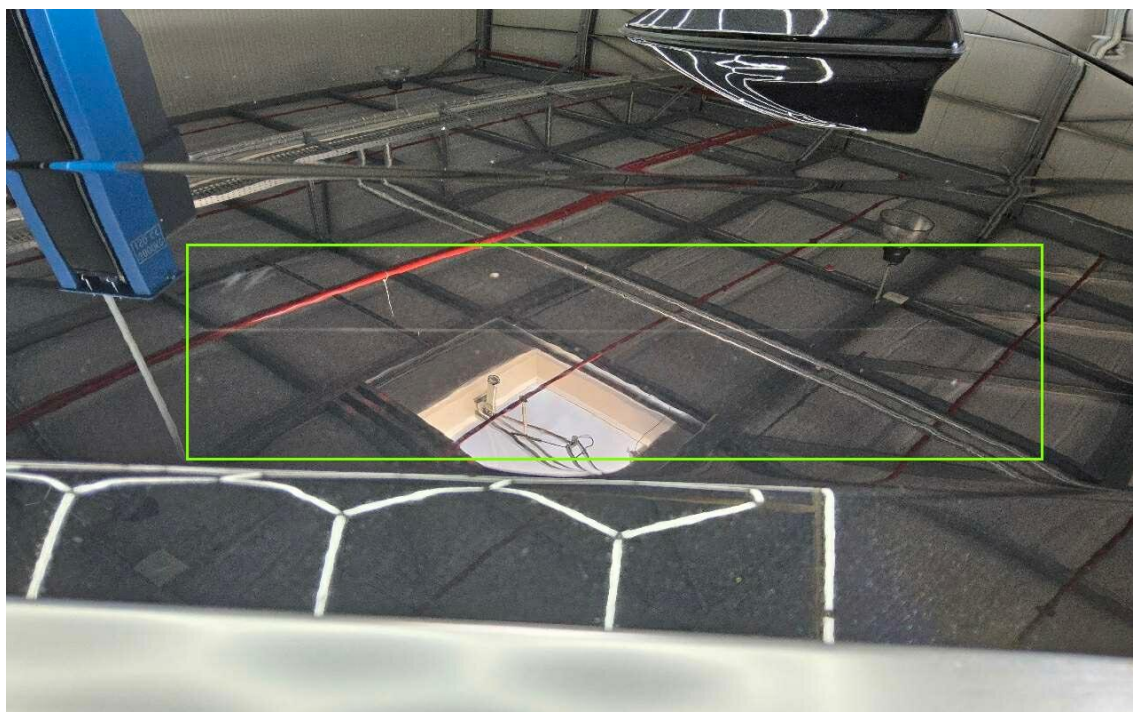

Bild 10 : Felge vorne rechts verschrammt

Duplikat



Bild 11 : Felge vorne rechts verschrammt

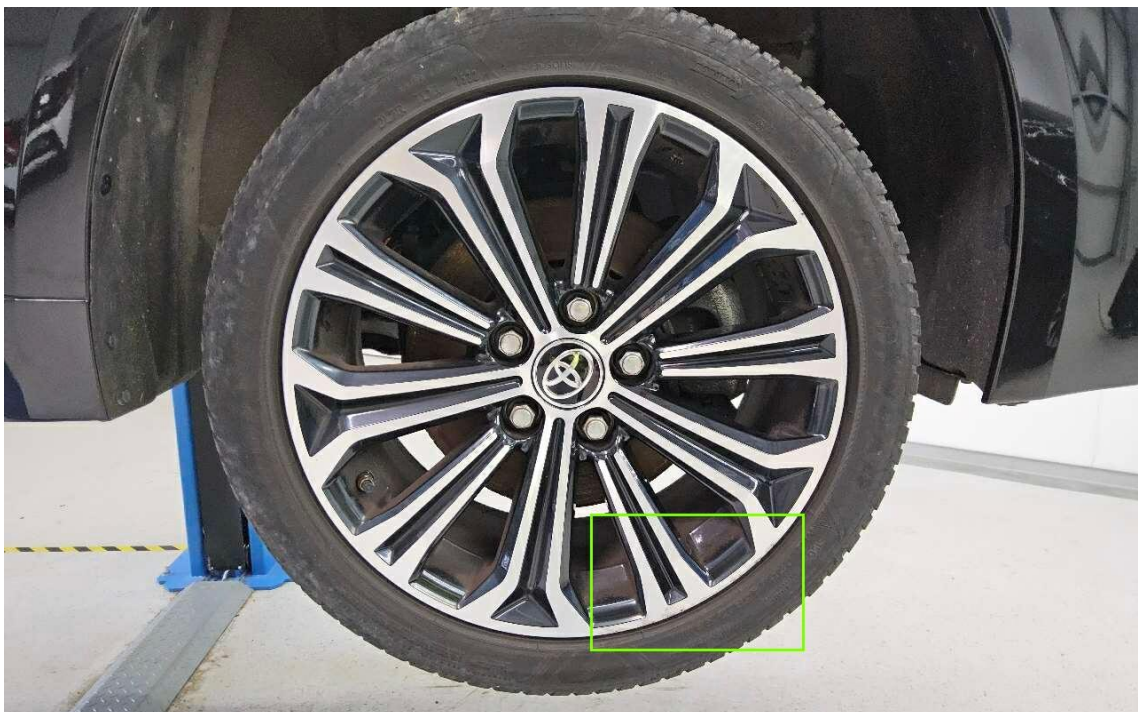

Bild 12 : Tür vorne links eingedellt

Duplikat



Bild 13 : starke Korrosionsbildung Bremse vorne und hinten

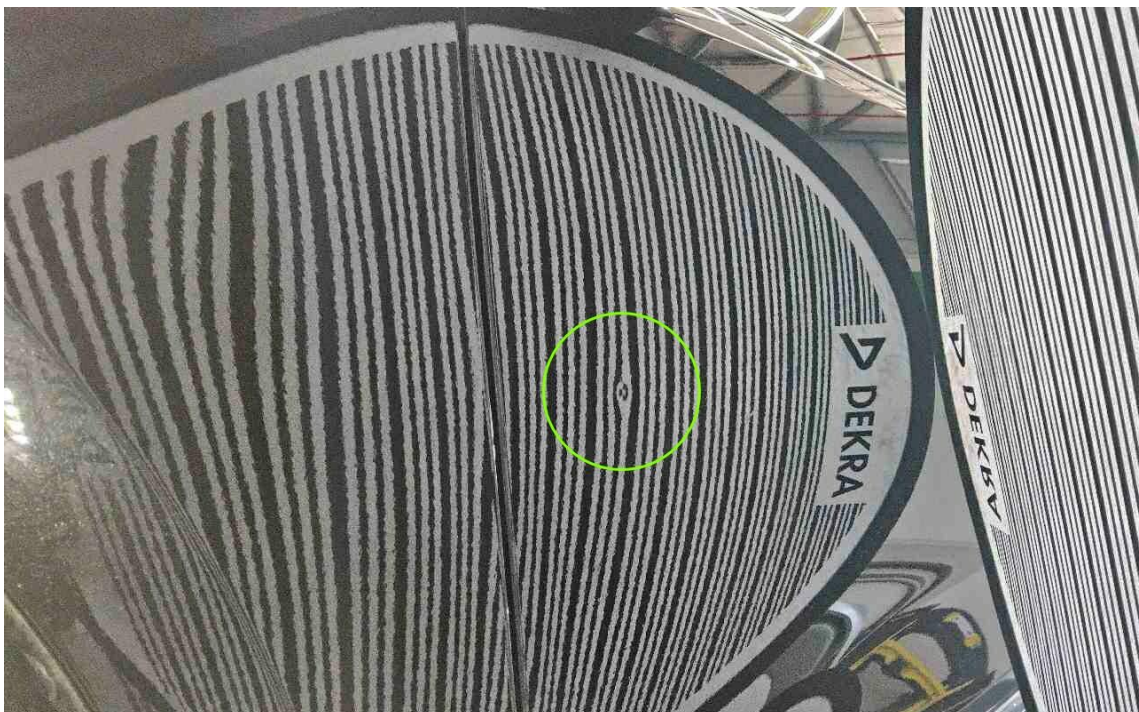
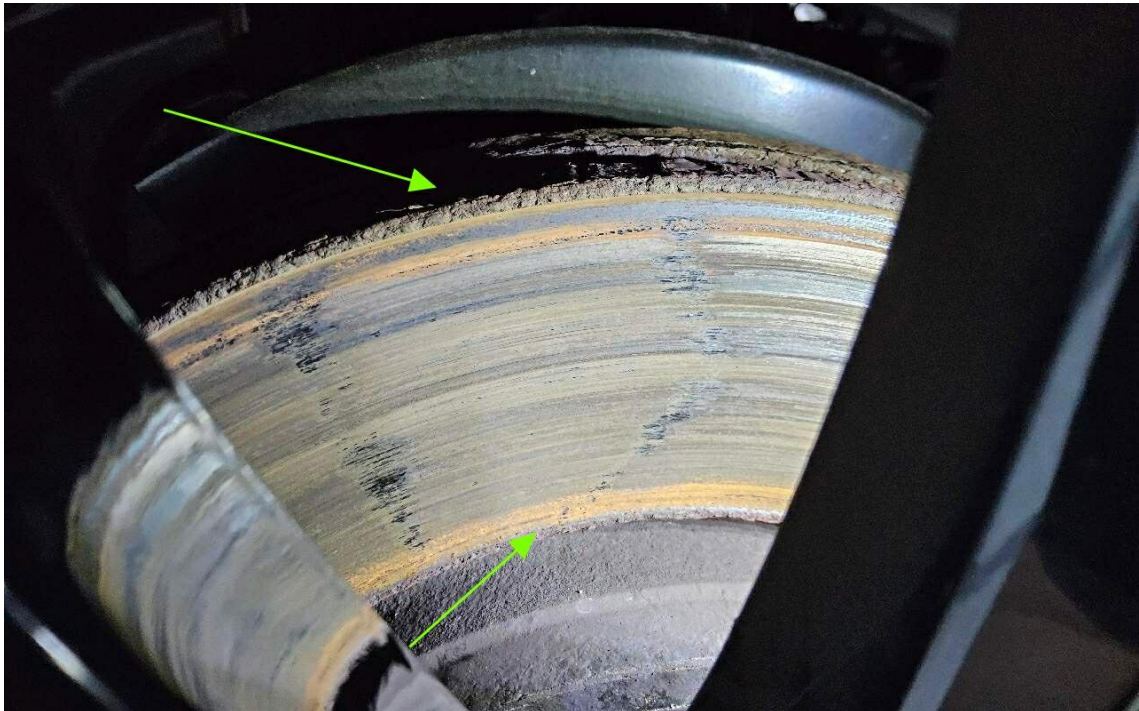

Bild 14 : starke Korrosionsbildung Bremse vorne und hinten