

Duplikat

DEKRA Automobil GmbH
Otto-Hahn-Str. 5, 19061 Schwerin

Toyota Kreditbank GmbH
Toyota Allee 5
50858 Köln-Marsdorf

DEKRA Automobil GmbH
Niederlassung Schwerin
Otto-Hahn-Str. 5
19061 Schwerin
Telefon 0385 / 64480-0
Fax 0385 / 64480-901
E-Mail schwerin.automobil@dekra.com

Ansprechpartner:
Robert Dix
Tel. direkt 038564480-0

Zustandsbericht / Minderwertgutachten

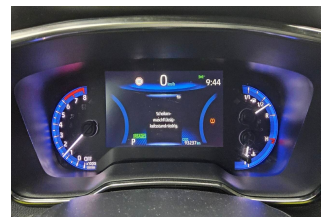
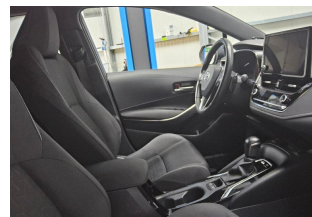
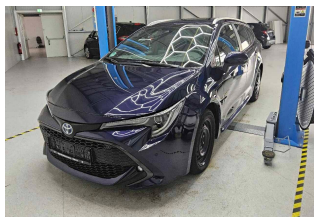
Kennzeichen
DA OO3900
FIN
SB1Z53BE30E096572

Vorgang

Kunden-Nr.
Auftraggeber
Ihr Auftrag vom
Besichtigung

0210003742

Toyota Kreditbank GmbH, Toyota Allee 5, 50858 Köln-Marsdorf
28.08.2025, elektronisch.

28.08.2025, 09:30 Uhr, durch Herrn Robert Dix bei Fehrenkötter Transport & Logistik GmbH, Flughafenstr. 1, 19370 Parchim ohne Anwesenheit einer bevollmächtigten Person.

Bewertet auf
Betrifft

28.08.2025
Eigen-Nr. 6257205183

Zusammenfassung

Reparaturkosten gesamt

mit MwSt.
ohne MwSt.

11.009,00 EUR
9.251,27 EUR

Minderwerte aus Rep.-kosten

mit MwSt.
ohne MwSt.

-11.009,00 EUR
-9.251,27 EUR

Duplikat

Bemerkungen

Bei der Lackschichtdickenmessung wurden bei mindestens drei Messungen pro Bauteil Lackschichtdicken von 93 µm bis 128 µm festgestellt.

Es wurde eine optische Überprüfung auf Vorschäden und eine Lackschichtdickenmessung vorgenommen. Die augenscheinliche Überprüfung sowie die Lackschichtdickenmessung ergaben keine Hinweise auf Nachlackierungen, Instandsetzungsarbeiten oder reparierte Vorschäden. Das Fahrzeug war zum Zeitpunkt der Besichtigung nicht gereinigt, wodurch es nur in eingeschränktem Umfang in Augenschein genommen werden konnte. Das Fahrzeug wurde auf einer Hebebühne von unten besichtigt. Bei der Besichtigung wurde eine Fahrprobe in Verbindung mit einem kurzen Probelauf des Motors durchgeführt. Für die Bearbeitung des Vorganges standen folgende Unterlagen zur Verfügung: - Aktenauszug Prüfposition/en: Schadenerweiterung nach Diagnose nicht auszuschließen. 2 Hauptschlüssel, 0 Nebenschlüssel vorgelegt.

Fahrzeugdaten

Erstzulassung	01.04.2022	Fahrzeugart	PKW
Hersteller	TOYOTA	Typ / Verkaufsbez.	Corolla 2.0 Hybrid Touring Sports Team Deutschland
Aufbauart	Kombi	Türen	5
Sitzplätze	5	Fahrzeug-Ident.-Nr.	SB1Z53BE30E096572
HSN / TSN	5013 / AMX	Schlüssel-Nr.	10501099
Km-Stand abgelesen	93237	Energiequelle / Kraftstoff	Hybr.Benzin/E
Zylinderanzahl	4 / Hybridantrieb	Leistung (kW)	112
Hubraum (ccm)	1987	Schadstoffklasse:	EURO6;WLTP;AP;PI/CI; M, N1 I
Antriebsart	Frontantrieb	Getriebe	Automatik /
Felgen	Stahl mit Radzierblende	Farbe	Nagoya Blau / Metallic
Polster / Farbe	Stoff / Anthrazit		
Es wird unterstellt, dass die Gesamtleistung dem abgelesenen Km-Stand entspricht.			

Räder / Reifen

Achse	Reifenbezeichnung	Hersteller/Typ	Art	Profiltiefe
1 links	205 / 55 R 16 91 H	Fulda / Kristall Control HP 2	W /O	4 mm
rechts	205 / 55 R 16 91 H	Fulda / Kristall Control HP 2	W /O	4 mm
2 links	205 / 55 R 16 91 H	Fulda / Kristall Control HP 2	W /O	4 mm
rechts	205 / 55 R 16 91 H	Fulda / Kristall Control HP 2	W /O	4 mm
Pannenset	Füllflasche haltbar bis 11.01.2028			

W/ Winter; /O Original;

Serienausstattung

Serie: Abblendlichtautomatik, Ablagen, Airbag: 7 Airbags, Antiblockiersystem (ABS), Aufmerksamkeitsassistent, Außenspiegel elektr. einstell- und automatisch anklappbar und beheizt, Außenspiegel in Wagenfarbe lackiert, Berganfahrhilfe (HAC), Bi-LED-Scheinwerfer, Bremsleuchte, dritte mit LED-Technik, Dach: Dachspoiler, Dachreling silber, Drehzahlmesser, Dynamisches Bremslicht, Elektronisches Stabilitätsprogramm (VSC), Fensterheber vorne und hinten elektrisch, Fernlichtassistent, Follow-me-home-Funktion, Frontkollisionswarnung mit Fußgänger- und Radfahrererkennung, Geschwindigkeitsbegrenzer mit Memory-Funktion, Geschwindigkeitsregelanlage, adaptiv (ACC) mit Stop&Go Funktion, Getriebe: stufenloses Automatikgetriebe, Heckleuchten mit LED-Leuchtbild und LED-Blinkleuchten, Innenraum - Applikationen in silber/chrom, Kindersicherung in den hinteren Türen, Klimaautomatik 2-Zonen, Kopfstützen (2), Kopfstützen: hinten (3), LED-Tagfahrlicht, Lederschaltknauf, Lenkrad: 3-Speichen-Lederlenkrad, Lenkrad: Lenkrad beheizbar, Lenkrad: Schaltwippen am Lenkrad, Lenkradbedienung, Luftdüsen für die hinteren Sitzreihen, Mittelarmlehne, vorne, Multi-Info-Display (7"), MyT Connected Services, Paket: Business-Paket, Park-Feststellbremse, elektrisch, Polster: Stoff, Privacy Glas, Radio: Toyota Smart Connect mit Cloud-Navigation, Reifendruck-Warnsystem,

Dokument

Rückfahrkamera, Scheinwerferhöhenverstellung manuell, Servolenkung elektrisch, Sicherheitsgurte:, Sitze: 2. Sitzreihe klappbar, Sitze: Beifahrersitz höhenverstellbar, Sitze: Fahrersitz höhenverstellbar, Sitze: ISOFIX-Kindersitzbefestigung, Sitze: Lendenwirbelstütze für Fahrer, elektrisch, Sitze: Sitzheizung Fahrer und Beifahrer, Sonnenblenden, mit beleuchtung auf der Fahrer und Beifahrerseite, Spurhalte-Assistent mit aktiver Lenkunterstützung, Spurverfolgungsassistent, Start-/Stop-Knopf, Steckdose, 12V, im Kofferraum, Steckdose, 12V, in der Mittelkonsole, Stoßfänger und Türgriffe in Wagenfarbe lackiert, Verkehrsschildererkennung (RSA), Wegfahrsperre, elektronisch, Zentralverriegelung mit schlüsselintegrierter Funkfernbedienung und Blinkerbestätigung, eCall Notrufsystem

Sonderausstattung

Code **Bezeichnung**
Lackierung: Metallic

Allgemeinzustand und Wartung

Abgesehen von den beschriebenen Schäden/Mängeln weist das Fahrzeug/Objekt äußerlich einen, bezogen auf Alter und Nutzung, nicht üblichen und der Innenraum einen üblichen Zustand auf. Negative Werteeinflüsse wurden gegebenenfalls berücksichtigt.

Wartungsnachweis: lückenhaft
letzte Wartung: am 10.04.2024 bei Kilometerstand 68.481

Nicht akzeptierter Zustand / Ausstehende Reparaturen

Bezeichnung des Schadens / Rep.-Weg	Rep.Kost brutto	Anrechnung	Minderwert in EUR brutto	netto
1. Servicehistorie unvollständig - Service durchführen, erneuern	450	voll	-450	-378,15
2. Innenraum verschmutzt, reinigen (Bild 7, 8, 9)	200	voll	-200	-168,07
3. Radzierblenden verschrammt/zerbrochen - Minderwert angesetzt, (Bild 33, 34, 35, 36)	50	voll	-50	-42,02
4. Reifendruckkontrolle aktiv, prüfen und Befund festlegen, Schadenerweiterung möglich	100	voll	-100	-84,03
5. Blinker/Lichtschalter links vergilbt/verschlissen - Minderwert angesetzt, (Bild 10)	50	voll	-50	-42,02
6. Frontschaden, prüfen und Befund festlegen, Schadenerweiterung möglich (Bild 11, 12, 13, 14, 15)	1.910	voll	-1.910	-1.605,04
7. Seitenwand hinten rechts eingedellt, drücken (Bild 18)	120	voll	-120	-100,84
8. Stoßfänger hinten rechts zerkratzt, smart repair (Bild 19, 20, 21)	300	voll	-300	-252,10
9. Seitenschaden links, prüfen und Befund festlegen, Schadenerweiterung möglich (Bild 22, 23, 24, 25, 26, 27)	7.009	voll	-7.009	-5.889,92
10. Tür vorne links mehrfach eingedellt, drücken (Bild 28, 29)	160	voll	-160	-134,45
11. gesamter Fahrzeuglack verschrammt - Lackaufbereitung durchführen, reinigen (Bild 30, 31, 32)	500	voll	-500	-420,17
12. Tür vorne rechts eingedellt, drücken (Bild 16)	80	voll	-80	-67,23
13. Tür hinten rechts eingedellt, drücken (Bild 17)	80	voll	-80	-67,23
Rep.Kosten insgesamt / Minderwert	11.009		-11.009	-9.251,27

Duplikat

Akzeptierter Zustand / Gebrauchsspuren

Folgende Schäden sind in Anbetracht des Alters, der Laufleistung und dem Einsatzzweck als Gebrauchsspur einzustufen.

Bezeichnung des Schadens

Heckklappe mehrfach eingedellt,

Hinweise

Alle Beträge (ausgenommen eines evtl. aufgeführten merkantilen Minderwertes) beinhalten die gesetzliche Mehrwertsteuer. Minderwerte sind brutto und netto ausgewiesen.

Alle systemseitig ermittelten Werte können Auf- oder Abrundungen enthalten.

Der Sachverständige
Robert Dix

Im Rahmen einer Weitergabe oder Veröffentlichung dieses Dokuments, sind die allgemein gültigen datenschutzrechtlichen Grundsätze, insbesondere hinsichtlich der Anonymisierung personenbezogener Daten, zwingend einzuhalten.

Dieses Dokument wurde elektronisch gefertigt und ist auch ohne Unterschrift gültig.

Duplikat

DEKRA Automobil GmbH Niederlassung Schwerin 19061 Schwerin Otto-Hahn-Str. 5
Tel.: 0385 / 64480-0 Fax: 0385 / 64480-901

G U T A C H T E N / K A L K U L A T I O N NR 1183 02.09.2025

FABRIKAT	TOYOTA	COROLLA (E21/EH1)	TEAM DEUTSCHLAND TYP-CODE 70 E5 46
AUSSTATTG	2-ZONEN KLIMAAUTOM STARTERKNOPF INNENSPIEGEL ABLENDB NAVIGATIONSSYSTEM BI-LED SCHEINWERFER F-SITZ LORDOSENST LEDERLENKRAD HEIZBAR BLUETOOTH PARKBREMSE ELEKTR FRONTKAMERA REIFENDRUCKKONTROLLE KNIEAIRBAG FAHRER	HEIZUNGSKANAL H F-HEBER MIT IMPULSG AUSSENSP EL/HZB/KLAP RADIO MIT BILD 8.0 REGENSENSOR SITZE V HEIZBAR SYST "START & STOP" 1987CCM 112KW/132KW SCHALTBET AM LENKRAD RADAR V KOPFAIRBAG 5-TUERIG (TOURING)	GESCHWINDIGKEITSBEGR ALARMANL/WEGFAHRSP DOPPELZENTRALVERR RADIO DIGITAL HECKLEUCHTEN LED KNAUF SCHALTH LEDER KOMBIINSTRUMENT 7.0" SONNENBL BELEUCHTET SEITENAIRBAG DACHREILING SILBER RUECKFAHRKAMERA SCHEIBEN DUNKEL GET

A R B E I T S L O H N ZEITBASIS 10 AW=1 STD PREIS =150.00 EUR/STD

ARB.POS.NR/ LEIT-NR	INSTANDSETZUNGS-/EINZEL-/VERBUNDARBEITEN	AW	ARB.- PREIS
B020	STOSSFAENGER V ERSETZEN UMFASST: STOSSFAENGER UND NOTWENDIGE AN- BAUTEILE AUS-/EINBAUEN	20	300.00
531041)	RADHAUSSCHALE V L AUS-/EINBAUEN	1	15.00
531041)	RADHAUSSCHALE V R AUS-/EINBAUEN	1	15.00
531041A)	RADHAUSSCHALE V AUS-/EINBAUEN (ERG-ARB)	2	30.00
420018)	RAD (RAEDER) V AUS-/EINBAUEN	1	15.00
420018)	LAUFRAD/RAEDER AB-ANMONT ERG-ARB	1	15.00

1000	BATTERIE LADEN BEI FEHLERSPEICHER	2*	30.00
1000	FEHLERCODE AUSLESEN NACH REP.	3*	45.00

L A C K I E R U N G (SYSTEM AZT)

LEIT-NR	ARBEITSGANG		AW	
	- 2-SCHICHT-METALLIC - MONT-TEILE AUSGEBAUT			
0281	STOSSFAENGER V	NEUTEILLACK ST K1R	11	
	LACKIER-ZEITKOSTEN		AW	ARB.- PREIS
	FAKTOR	175.00 EUR/STD		
	LACKIERZEIT		11	
	VORBE. KUNSTSTOFF-LACKIERUNG		5	
	VORBE. FARBE ANMISCHEN		3	
	VORBE. FARBMUSTER		3	
	GESAMT-LACKIERZEIT	10 AW/STD :	22	385.00

SYSTEM AUDATEX BLATT 1

Duplikat

GUTACHTEN / KALKULATION NR 1183 02.09.2025

LACKIERUNG (SYSTEM AZT)

LACKIER-MATERIALKOSTEN	PREIS
NEUTEILLACKIERUNG K1R	179.11
MAT-KONST. KUNSTSTOFF-LACKIERUNG	50.70
MAT-KONST. FARBMUSTER	5.20

ERSATZTEILE PREISSTAND : 01.08.2025 / 01

LEIT-NR	MENGE	BEZEICHNUNG	TEILE-NR	PREIS
0266	4 X	SCHRAUBE	90167 50063	4.44
0281		STOSSFAENGER V	52119 F2907	335.51
0317		HALTER L STOSSF V	52116 02470	36.88
0318		HALTER R STOSSF V	52115 02330	36.88
0322	2 X	CLIP BEFESTIGUNG	90467 05170	8.40
0323		SCHRAUBE L	90159 50311	1.61
0324		SCHRAUBE R	90159 50311	1.61
0325	10 X	MUTTER	90189 06193	16.70
0328	4 X	CLIP BEFESTIGUNG	47749 02040	28.92
0329	4 X	FESTSTELLER	53879 02160	38.40

SONSTIGES

LEIT-NR	BEZEICHNUNG	PREIS
1000	KLEINMATERIAL	10.00*
	SYSTEM AUDATEX	BLATT 2

Duplikat

GUTACHTEN / KALKULATION NR 1183

02.09.2025

S C H L U S S K A L K U L A T I O N		EUR	EUR

A R B E I T S L O H N	ZEITBASIS 10 AW = 1 STD		
GESAMT	31 AW X 150.00 EUR/STD	465.00	
GESAMTSUMME ARBEITSLOHN		465.00
N E B E N K O S T E N			
SUMME SONSTIGES		10.00	
GESAMTSUMME NEBENKOSTEN		10.00
L A C K I E R U N G			
ARBEITSKOSTEN		385.00	
MATERIALKOSTEN		235.01	
GESAMTSUMME LACKIERUNG		620.01
E R S A T Z T E I L E		509.35	
GESAMTSUMME ERSATZTEILE		509.35
R E P A R A T U R K O S T E N	OHNE MWST.....		1 604.36

MWST 19.00 %			304.83
R E P A R A T U R K O S T E N	MIT MWST.....		1 909.19

ERLAEUTERUNGEN:

E-TEILE-PREISE=UPE D HERST/IMPORT

* = ANWENDERANGABEN

E-TEILE-NR NICHT UNBEDINGT BST-NR

KN = KEINE ERSATZTEIL-/ARB-POS-NR

)=ZEITANTEILE IN ANDERER POS ENTH

ZAX=ZEITERHEBUNG DURCH AUDATEX

(C) ALLE RECHTE AN DER LACK-KALKULATION SIND DER AZT AUTOMOTIVE GMBH

VORBEHALTEN

SYSTEM AUDATEX

BLATT

3

Duplikat

DEKRA Automobil GmbH Niederlassung Schwerin 19061 Schwerin Otto-Hahn-Str. 5
Tel.: 0385 / 64480-0 Fax: 0385 / 64480-901

G U T A C H T E N / K A L K U L A T I O N NR 1184 02.09.2025

FABRIKAT	TOYOTA	COROLLA (E21/EH1)	TEAM DEUTSCHLAND TYP-CODE 70 E5 46
AUSSTATTG	2-ZONEN KLIMAAUTOM STARTERKNOPF INNENSPIEGEL ABLENDB NAVIGATIONSSYSTEM BI-LED SCHEINWERFER F-SITZ LORDOSENST LEDERLENKRAD HEIZBAR BLUETOOTH PARKBREMSE ELEKTR FRONTKAMERA REIFENDRUCKKONTROLLE KNIEAIRBAG FAHRER	HEIZUNGSKANAL H F-HEBER MIT IMPULSG AUSSENSP EL/HZB/KLAP RADIO MIT BILD 8.0 REGENSENSOR SITZE V HEIZBAR SYST "START & STOP" 1987CCM 112KW/132KW SCHALTBET AM LENKRAD RADAR V KOPFAIRBAG 5-TUERIG (TOURING)	GESCHWINDIGKEITSBEGR ALARMANL/WEGFAHRSP DOPPELZENTRALVERR RADIO DIGITAL HECKLEUCHTEN LED KNAUF SCHALTH LEDER KOMBIINSTRUMENT 7.0" SONNENBL BELEUCHTET SEITENAIRBAG DACHRELING SILBER RUECKFAHRKAMERA SCHEIBEN DUNKEL GET

A R B E I T S L O H N	ZEITBASIS	10 AW=1 STD	PREIS =150.00	EUR/STD
ARB.POS.NR/ LEIT-NR	INSTANDSETZUNGS-/EINZEL-/VERBUNDARBEITEN	AW	ARB.- PREIS	
B100	SCHWELLERLEISTE L AUS-/EINBAUEN	4	60.00	
670311)	TUERVERKLEIDUNG H L AUS-/EINBAUEN	1	15.00	
672201)	AUSSENGRIFF TUER H L A-E	1	15.00	
B210	TUER H R ERSETZEN	24	360.00	
	UMFASST: TUER AUS-/EINBAUEN, SAEMTL ANBAUTEILE UMBAUEN, TUER EINSTELLEN			
B270	SEITENWAND H L ERSETZEN	78	1170.00	
	UMFASST: HECKLEUCHTE UND ALLE NOTWENDIGE VERKLEIDUNGEN IN REP BEREICH AUS-/EINB UMFASST NICHT: SITZ, SEITENSCHIEBE UND STOSSFAENGER H AUS-/EINBAUEN			
B450)	BANK SITZ H KPL AUS-/EINBAUEN	2	30.00	
B450)	LEHNE SITZ H L AUS-/EINBAUEN	1	15.00	
B450)	LEHNE SITZ H R AUS-/EINBAUEN	1	15.00	
KN	RADHAUSSCHALE H R AUS-/EINBAUEN	2	30.00	
B410	STOSSFAENGER H AUS-/EINBAUEN	5	75.00	
642101	DTG KOFFERDECKEL H AUS-/EINBAUEN	1	15.00	
G030	SEITENSCHIEBE H L AUS-/EINBAUEN	15	225.00	
1000	BATTERIE LADEN BEI FEHLERSPEICHER	2*	30.00	
1000	FEHLERCODE AUSLESEN NACH REP.	3*	45.00	

L A C K I E R U N G (SYSTEM AZT)

LEIT-NR	ARBEITSGANG	- 2-SCHICHT-METALLIC - MONT-TEILE AUSGEBAUT	AW
1782	TUER H R	NEUTEILLACK ST I	14
3481	SEITENWAND H L	NEUTEILLACK ST I	30
	SYSTEM AUDATEX	BLATT	1

Duplikat

GUTACHTEN / KALKULATION NR 1184 02.09.2025

LACKIERUNG (SYSTEM AZT)

LACKIER-ZEITKOSTEN	AW	ARB.-
FAKTOR 175.00 EUR/STD		PREIS
LACKIERZEIT	44	
VORBE. METALL-LACKIERUNG	17	
VORBE. FARBE ANMISCHEN	3	
VORBE. FARBMUSTER	3	
GESAMT-LACKIERZEIT 10 AW/STD :	67	1172.50
LACKIER-MATERIALKOSTEN		PREIS
NEUTEILLACKIERUNG		296.39
MAT-KONST. METALL-LACKIERUNG		54.40
MAT-KONST. FARBMUSTER		5.20

ERSATZTEILE PREISSTAND : 01.08.2025 / 01

LEIT-NR	MENGE	BEZEICHNUNG	TEILE-NR	PREIS
1782		TUER H R	67003 02560	963.11
1926		SCHACHTDTG TUER H R	75730 02510	50.45
1972		ZIERSTR O TUER H R	75987 02040	25.45
1974		ZIERL V TUER H R	75761 02140	30.71
1976		ZIERSTR TUER H H R	75979 02040	18.26
1988		ZIERL O TUERSCH H R	75763 02070	38.68
1992		ZIERL H TUERRAHM H R	75765 02030	29.27
2014		ABDECKFOLIE TUER H R	67841 02530	11.58
2029	8 X	CLIP BEFESTIGUNG L	90467 09206	15.84
2037		CLIP BEFESTIGUNG L	90467 09236	1.77
2039	2	SCHRAUBE L	90159 60370	3.54
2041	2	KLAMMER VERKL L	90189 06240	2.50
2944		DICHTUNG HECKKLAPPE	67881 02140	152.62
3481		SEITENWAND H L	61602 02560	865.53
3861		KLEBESA SEIT-SCH H L	08833 80130	41.75

SONSTIGES

LEIT-NR	BEZEICHNUNG	PREIS
1000	KLEINMATERIAL	10.00*
	SYSTEM AUDATEX	BLATT 2

Duplikat

GUTACHTEN / KALKULATION NR 1184

02.09.2025

SCHLUSSKALKULATION	EUR	EUR

ARBEITSLOHN ZEITBASIS 10 AW = 1 STD		
GESAMT 140 AW X 150.00 EUR/STD	2 100.00	
GESAMTSUMME ARBEITSLOHN		2 100.00
NEBENKOSTEN		
SUMME SONSTIGES	10.00	
GESAMTSUMME NEBENKOSTEN		10.00
LACKIERUNG		
ARBEITSKOSTEN	1 172.50	
MATERIALKOSTEN	355.99	
GESAMTSUMME LACKIERUNG		1 528.49
ERSATZTEILE	2 251.06	
GESAMTSUMME ERSATZTEILE		2 251.06
REPARATURKOSTEN OHNE MWST.....		5 889.55
-----		-----
MWST 19.00 %		1 119.01
REPARATURKOSTEN MIT MWST.....		7 008.56

ERLAEUTERUNGEN:

E-TEILE-PREISE=UPE D HERST/IMPORT

* = ANWENDERANGABEN

E-TEILE-NR NICHT UNBEDINGT BST-NR

KN = KEINE ERSATZTEIL-/ARB-POS-NR

)=ZEITANTEILE IN ANDERER POS ENTH

ZAX=ZEITERHEBUNG DURCH AUDATEX

(C) ALLE RECHTE AN DER LACK-KALKULATION SIND DER AZT AUTOMOTIVE GMBH

VORBEHALTEN

SYSTEM AUDATEX

BLATT

3

Duplikat



Bild 1 : Fahrzeug diagonal vorn links



Bild 2 : Fahrzeug diagonal hinten rechts

Duplikat



Bild 3 : Fahrzeuginnenraum durch die Beifahrertür



Bild 4 : Kombiinstrument (betriebsbereit) mit Km-Stand

Duplikat



Bild 5 : Schlüssel, Servicenachweis / Serviceheft (letzter Eintrag)



Bild 6 : Kofferraum mit Hutablage

Duplikat

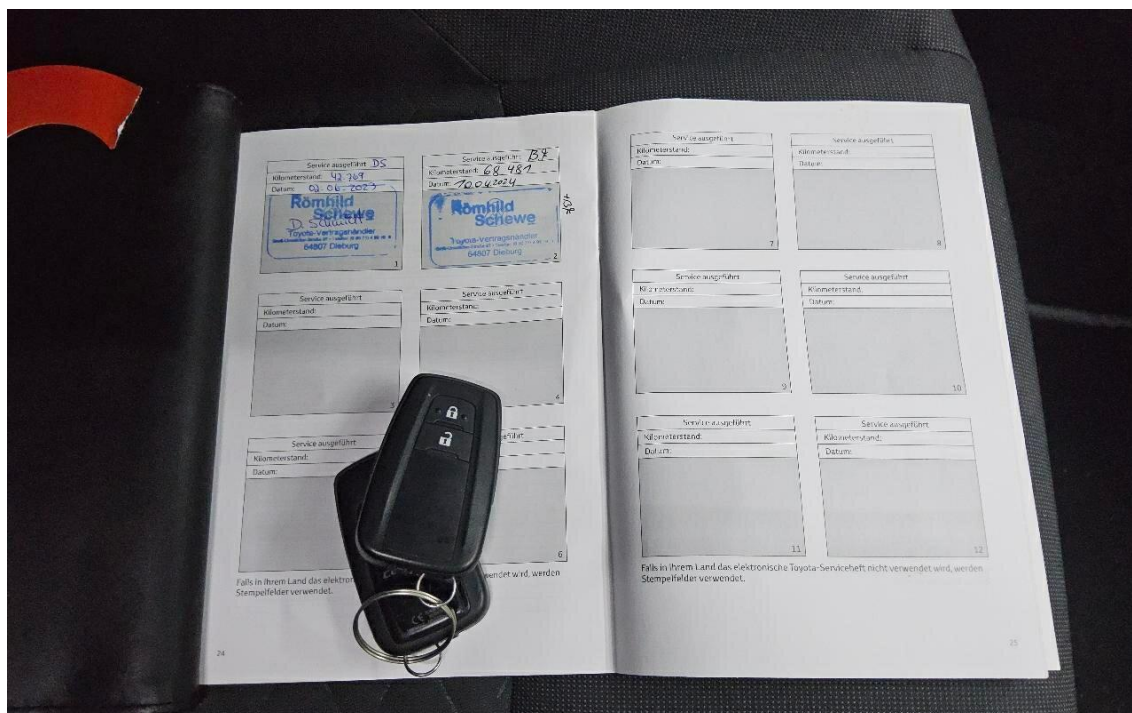

Bild 7 : Innenraum verschmutzt

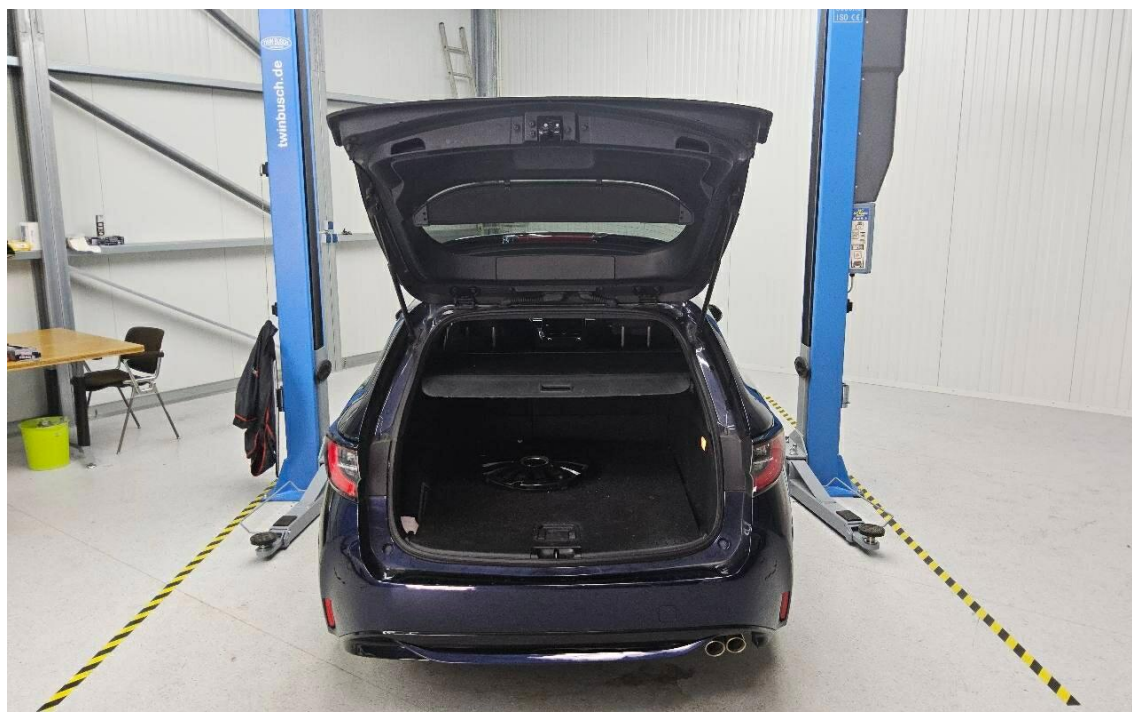

Bild 8 : Innenraum verschmutzt

Duplikat



Bild 9 : Innenraum verschmutzt



Bild 10 : Blinker/Lichtschalter links vergilbt/verschlissen - Minderwert angesetzt

Duplikat



Bild 11 : Frontschaden



Bild 12 : Frontschaden

Duplikat

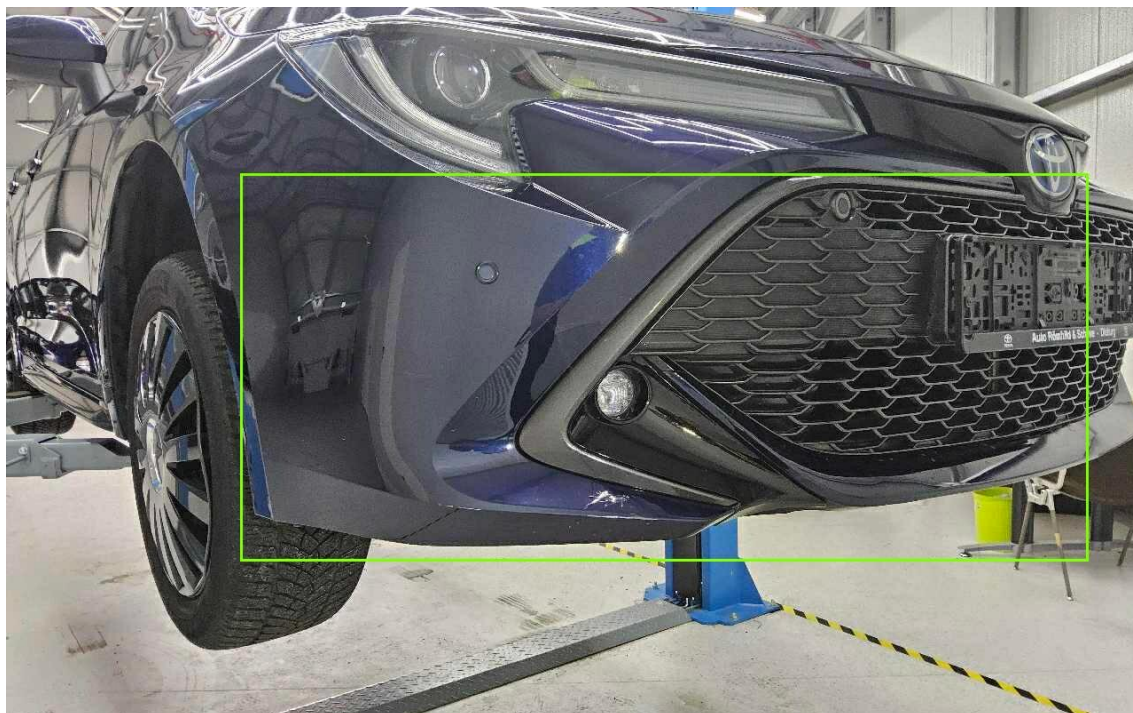

Bild 13 : Frontschaden

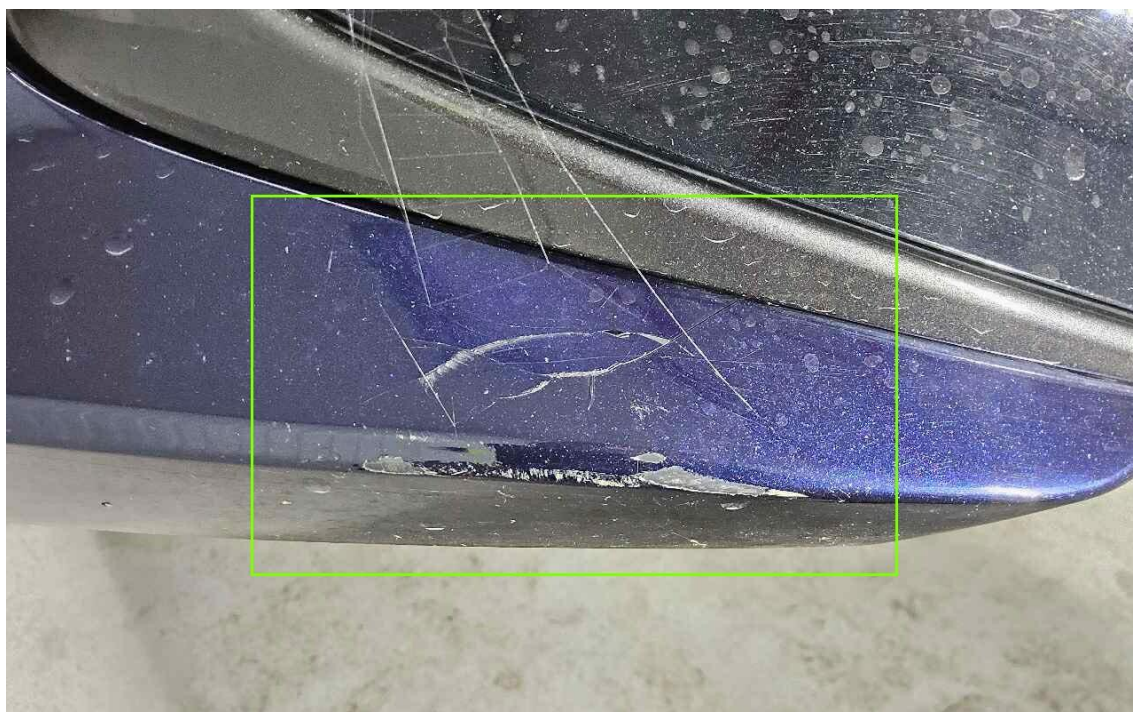

Bild 14 : Frontschaden

Duplikat

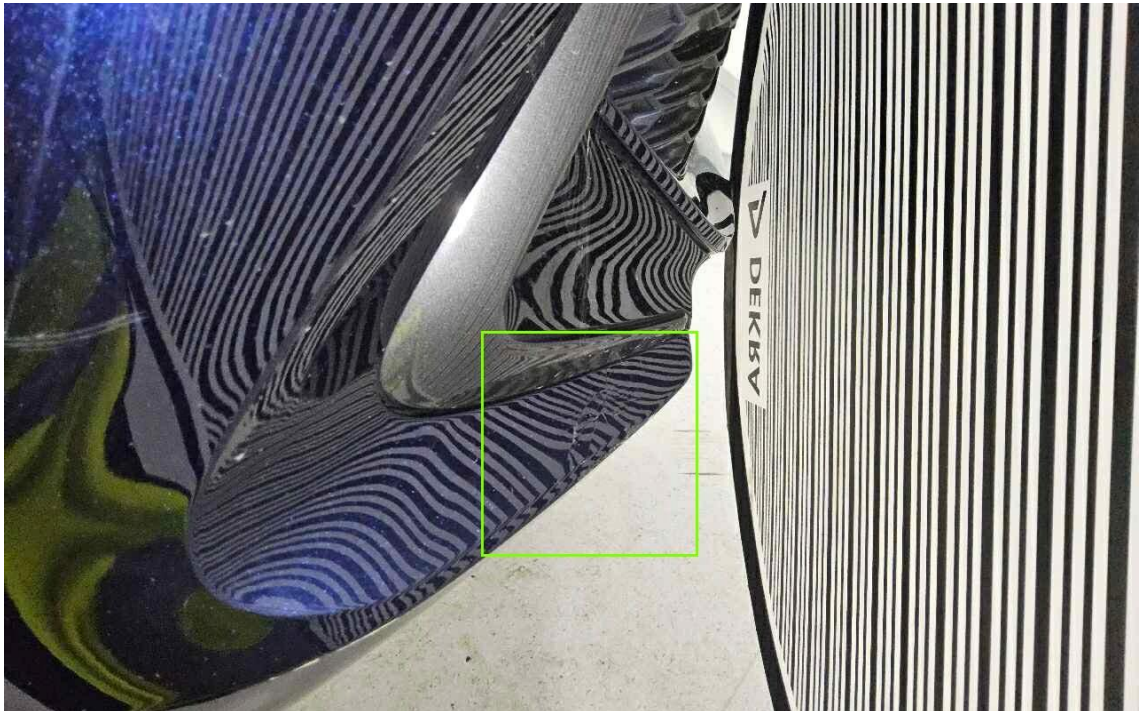

Bild 15 : Frontschaden

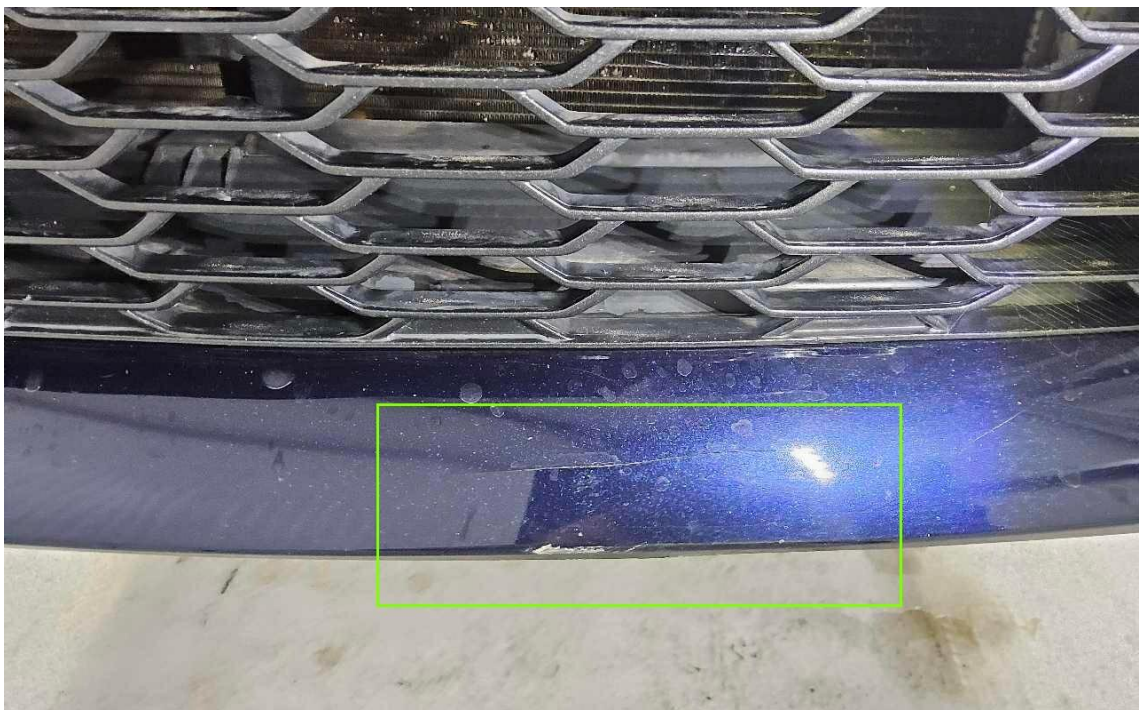

Bild 16 : Tür vorne rechts eingedellt

Duplikat

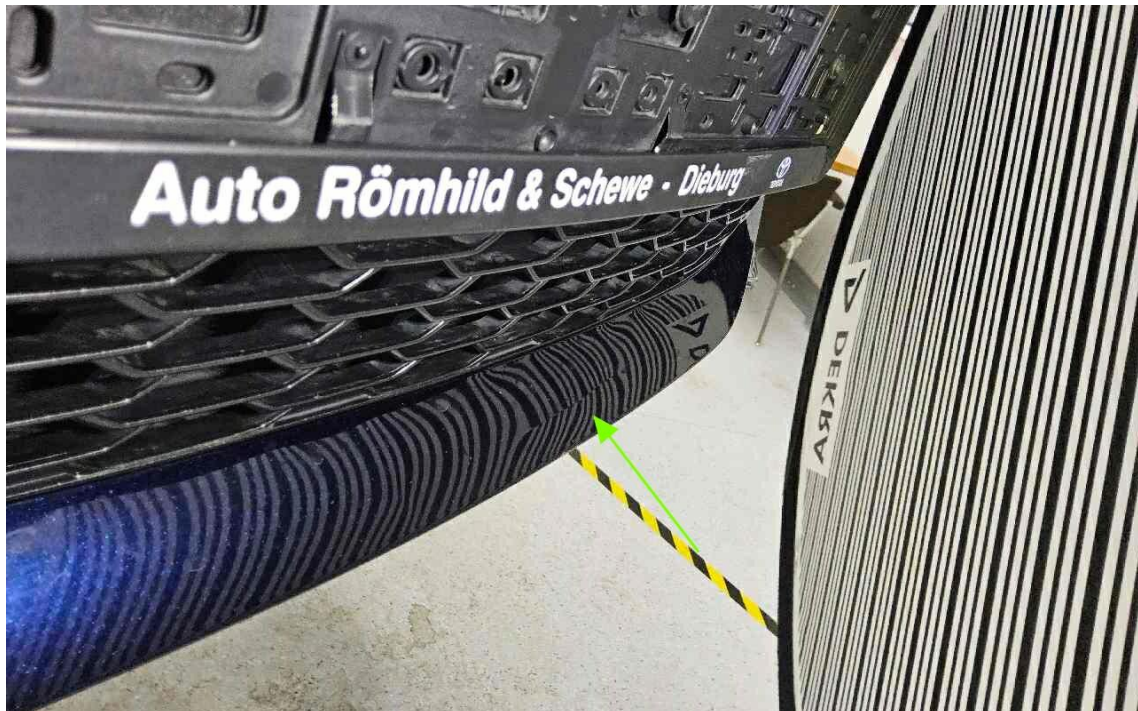

Bild 17 : Tür hinten rechts eingedellt



Bild 18 : Seitenwand hinten rechts eingedellt

Duplikat



Bild 19 : Stoßfänger hinten rechts zerkratzt

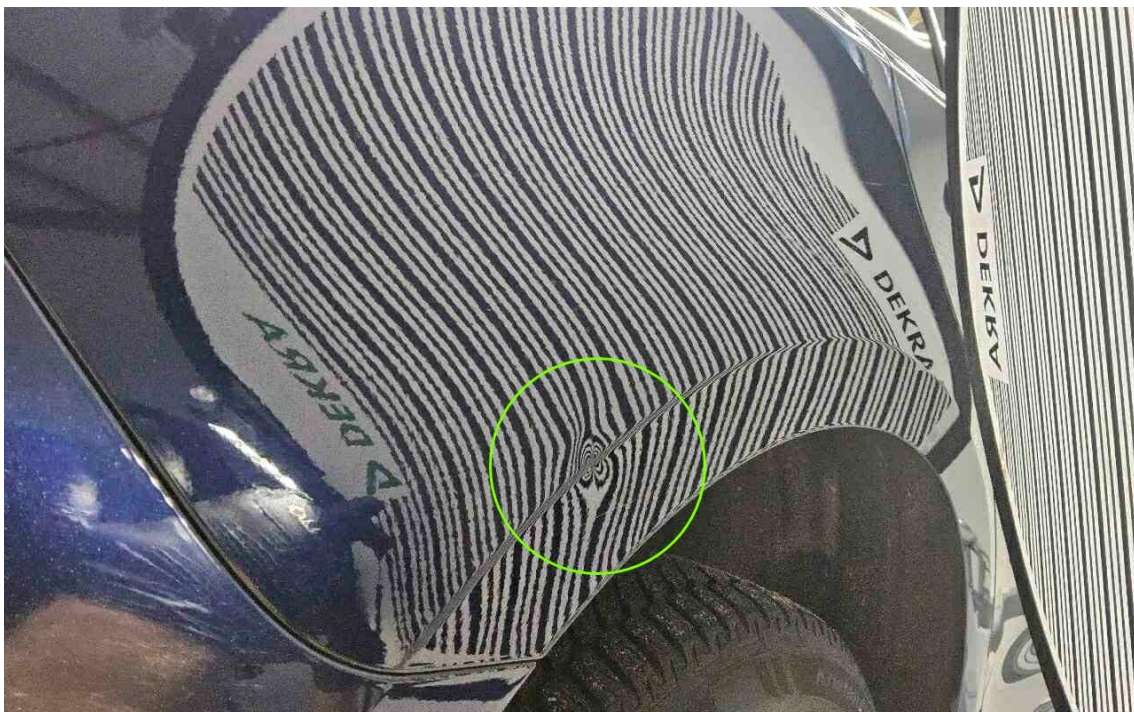

Bild 20 : Stoßfänger hinten rechts zerkratzt

Duplikat

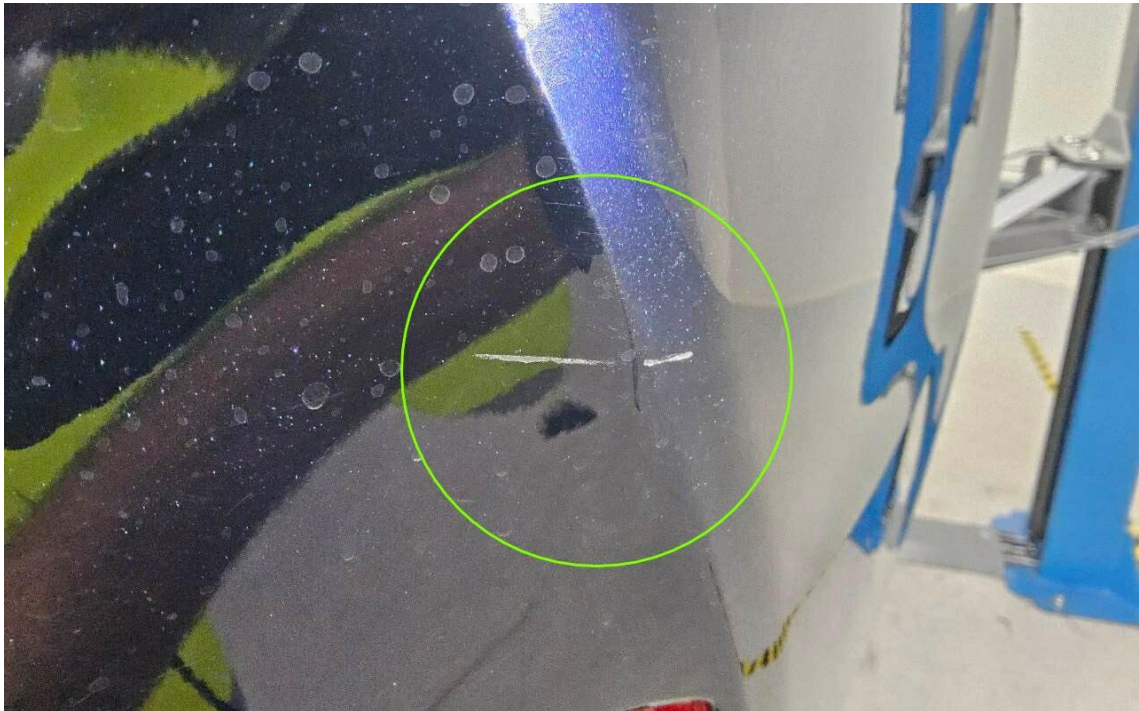

Bild 21 : Stoßfänger hinten rechts zerkratzt



Bild 22 : Seitenschaden links

Duplikat



Bild 23 : Seitenschaden links



Bild 24 : Seitenschaden links

Duplikat

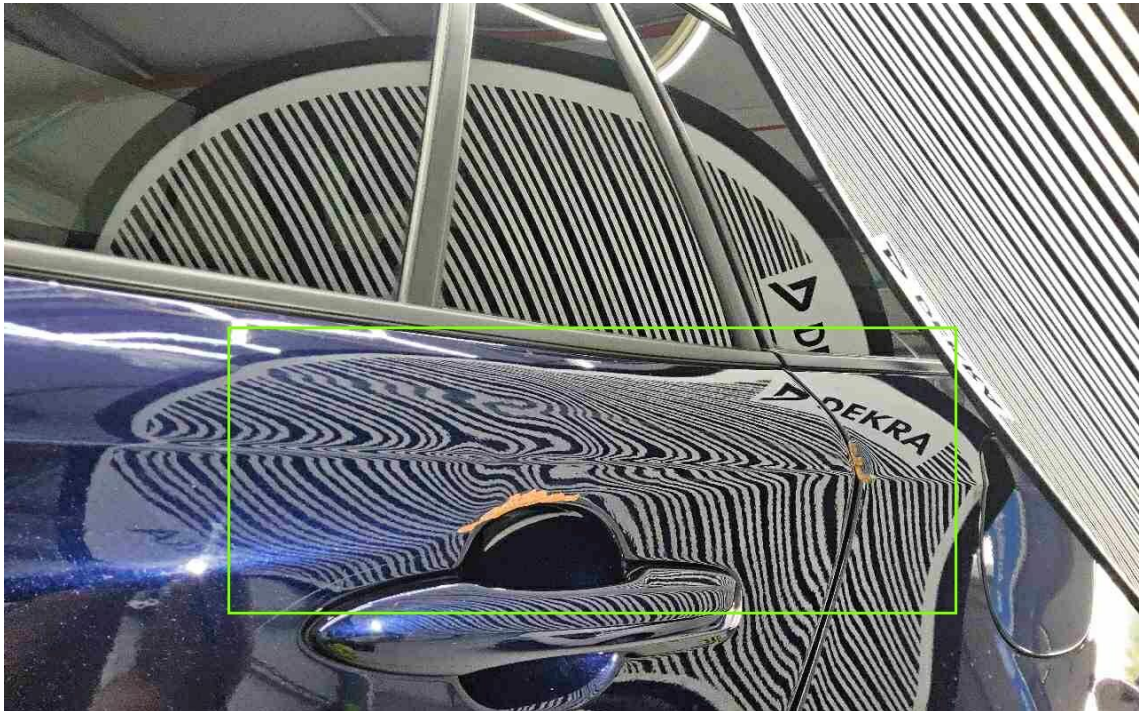

Bild 25 : Seitenschaden links

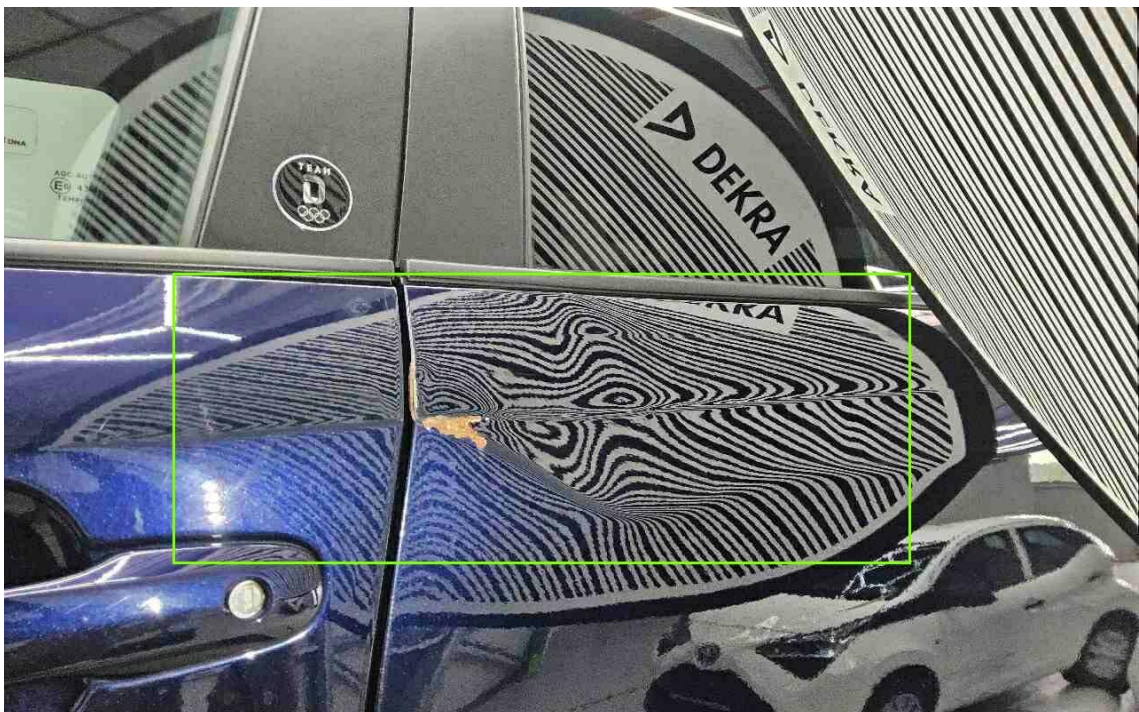

Bild 26 : Seitenschaden links

Duplikat



Bild 27 : Seitenschaden links

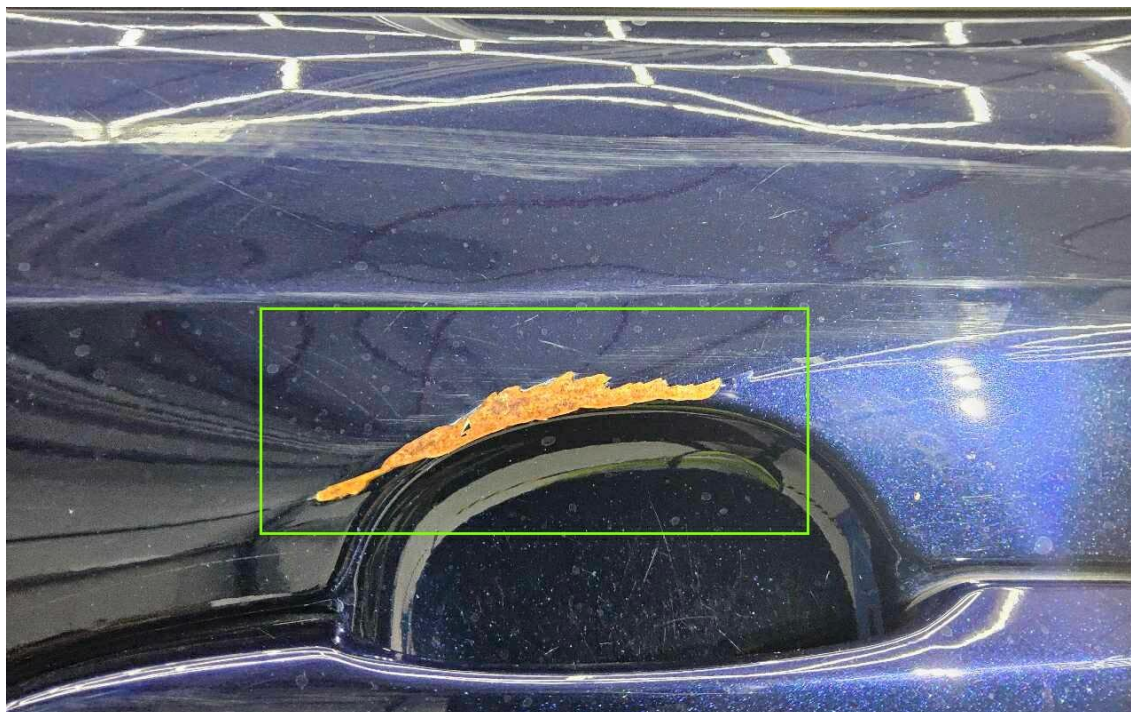

Bild 28 : Tür vorne links mehrfach eingedellt

Duplikat

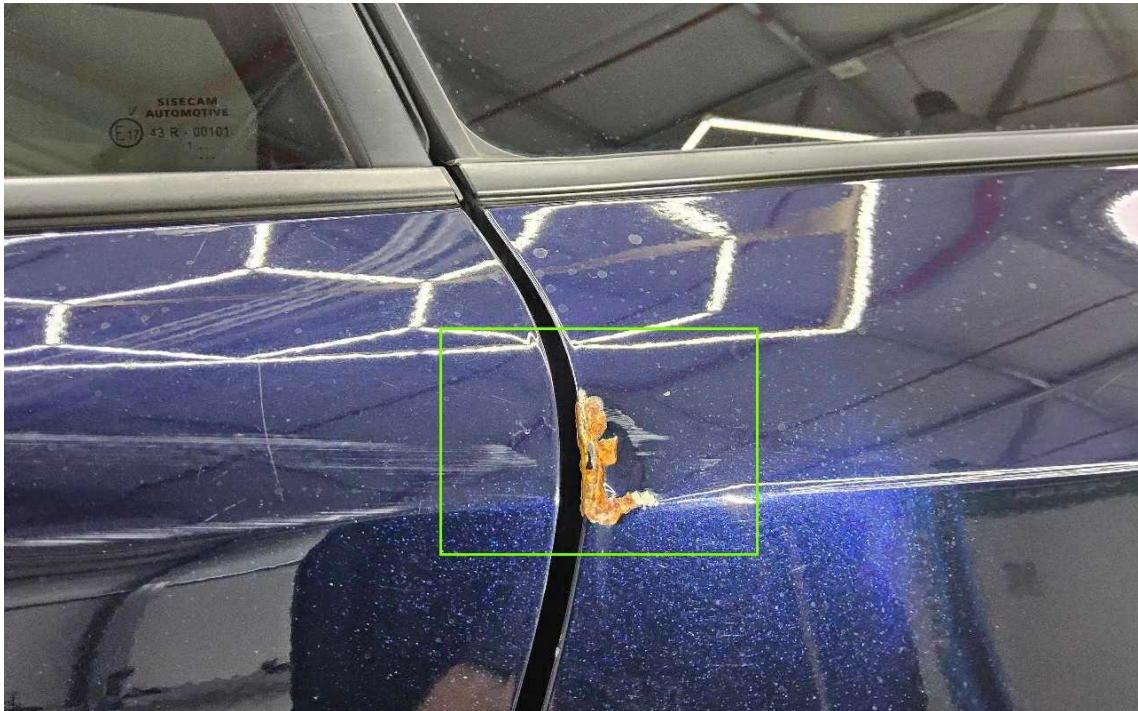

Bild 29 : Tür vorne links mehrfach eingedellt

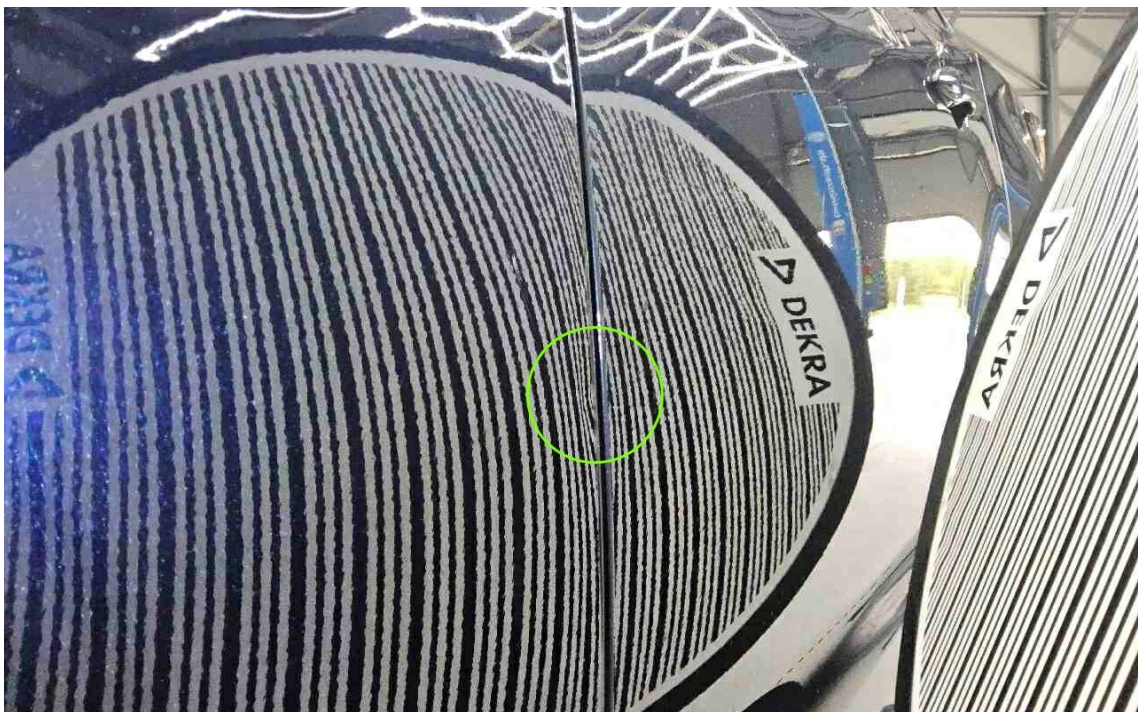

Bild 30 : gesamter Fahrzeuglack verschrammt - Lackaufbereitung durchführen

Duplikat

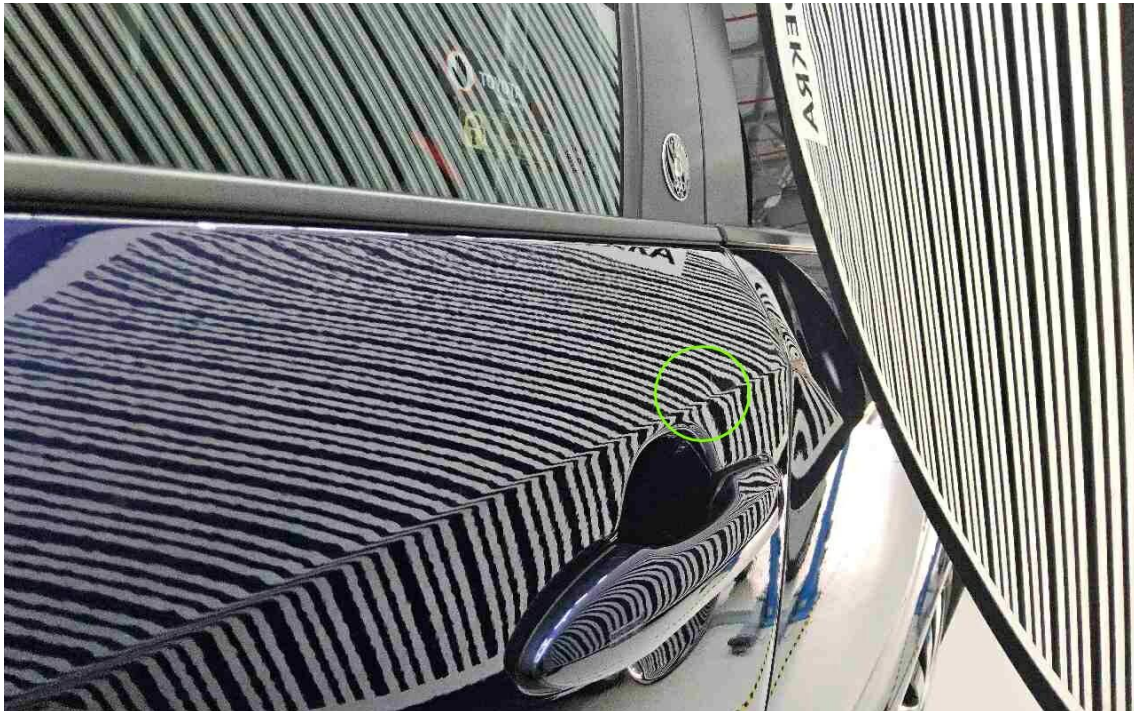

Bild 31 : gesamter Fahrzeuglack verschrammt - Lackaufbereitung durchführen

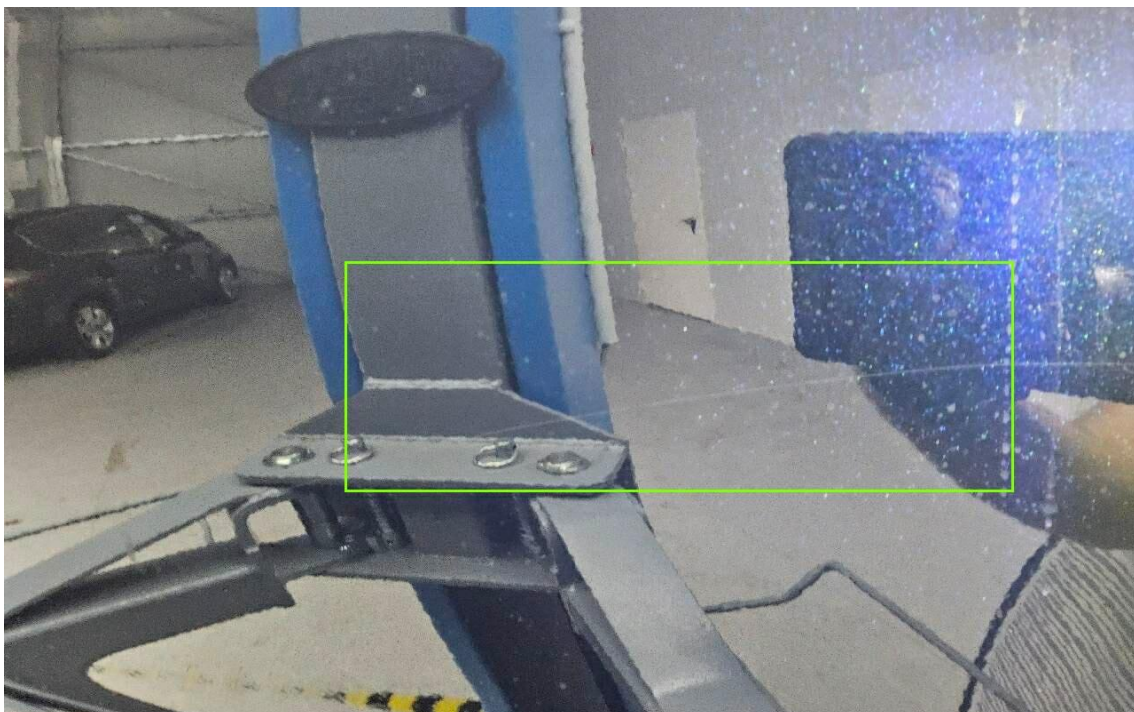

Bild 32 : gesamter Fahrzeuglack verschrammt - Lackaufbereitung durchführen

Duplikat

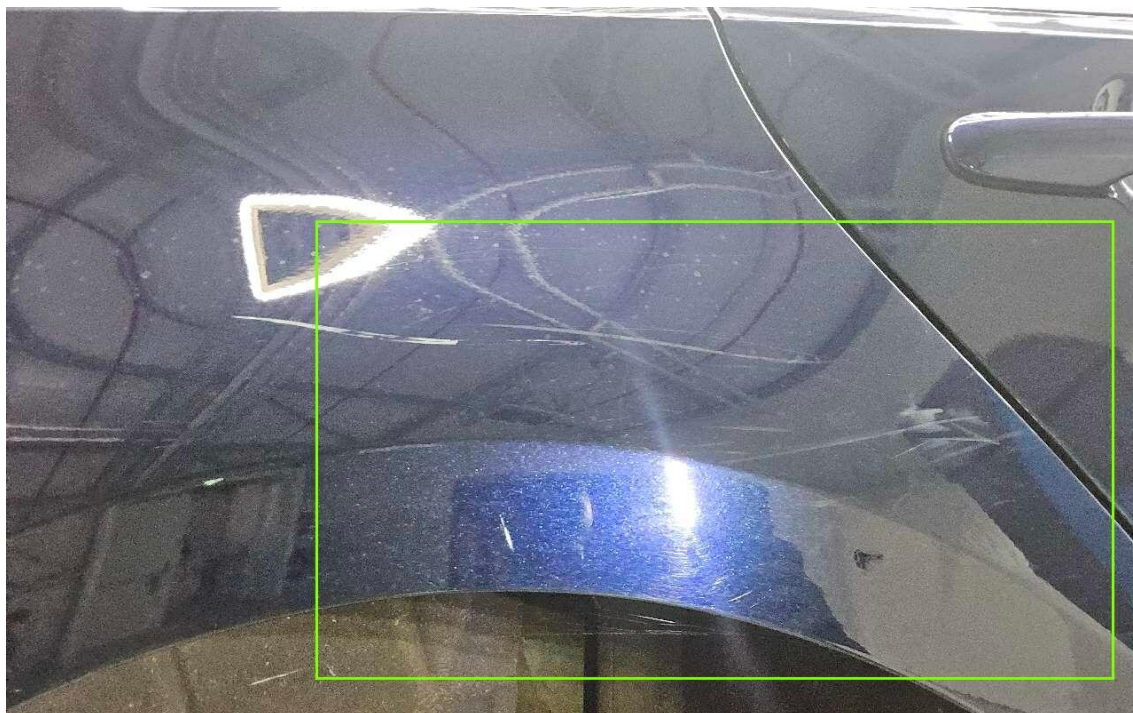

Bild 33 : Radzierblenden verschrammt/zerbrochen - Minderwert angesetzt



Bild 34 : Radzierblenden verschrammt/zerbrochen - Minderwert angesetzt

Duplikat



Bild 35 : Radzierblenden verschrammt/zerbrochen - Minderwert angesetzt



Bild 36 : Radzierblenden verschrammt/zerbrochen - Minderwert angesetzt