

DEKRA Automobil GmbH  
Luxemburger Str. 128, 54294 Trier

Mobility Concept GmbH  
Grünwalder Weg 34  
82041 Oberhaching

DEKRA Automobil GmbH  
Niederlassung Trier  
Luxemburger Str. 128  
54294 Trier  
Telefon 0651 / 82748-0  
Fax 0651 / 82748-32  
E-Mail trier.automobil@dekra.com



Ansprechpartner:  
Thomas Kucharski  
Tel. direkt 0651 82748-0

## Zustandsbericht / Minderwertgutachten

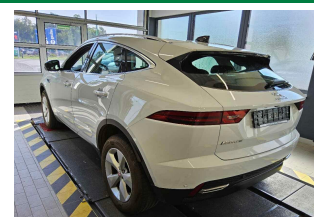
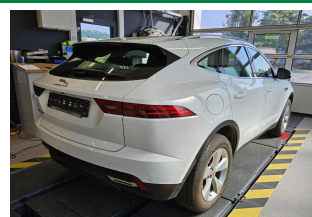

**Kennzeichen**

nicht vorhanden

**FIN**

**SADFB2DN1M1023376**

### Vorgang

Kunden-Nr.  
Auftraggeber  
Ihr Auftrag vom  
Besichtigung

0210003894

Mobility Concept GmbH, Grünwalder Weg 34, 82041 Oberhaching  
17.04.2025, per Mail.

03.06.2025, 09:15 Uhr, durch Herrn Thomas Kucharski bei DEKRA Automobil GmbH  
Niederlassung Trier, Luxemburger Str. 128, 54294 Trier

Bewertet auf  
Betriff

03.06.2025  
Leasing-Nr. 9022928

### Zusammenfassung

Reparaturkosten gesamt

mit MwSt.  
ohne MwSt.

-92,00 EUR  
-77,31 EUR

Minderwerte aus Rep.-kosten

mit MwSt.  
ohne MwSt.

-92,00 EUR  
-77,31 EUR

## Bemerkungen

**Diese Dienstleistung wurde entsprechend den Vorgaben des Auftraggebers (Kriterien der fairen Fahrzeugbewertung) erstellt. Im Einzelfall können Abweichungen zum DEKRA Standard vorliegen.**

Bei der Lackschichtdickenmessung wurden bei mindestens drei Messungen pro Bauteil Lackschichtdicken von 95 µm bis 137 µm festgestellt.

Es wurde eine optische Überprüfung auf Vorschäden und eine Lackschichtdickenmessung vorgenommen. Die augenscheinliche Überprüfung sowie die Lackschichtdickenmessung ergaben keine Hinweise auf Nachlackierungen, Instandsetzungsarbeiten oder reparierte Vorschäden.

**- Zum Zeitpunkt der Besichtigung lag keine Ausstattungsliste vor, die Sonderausstattung konnte daher nicht überprüft werden.**

Die vorgefundenen Besichtigungsbedingungen waren ausreichend. Das Fahrzeug / Objekt wurde von oben und auf einer Hebebühne von unten besichtigt. Bei der Besichtigung konnte keine Fahrprobe durchgeführt werden. Folglich sind Mängel bzw. Schäden, die nur bei einer Fahrprobe feststellbar sind, nicht berücksichtigt. Im Rahmen der Fahrzeug / Objektbesichtigung wurde ein Probelauf des Motors durchgeführt. Der Fehlerspeicher war zum Besichtigungszeitpunkt nicht ausgelesen. Abgasrelevante Baugruppen wurden messtechnisch nicht überprüft. Folglich wurden Mängel, die nur bei einer Abgasuntersuchung feststellbar sind, nicht berücksichtigt. Für die Bearbeitung des Vorganges standen folgende Unterlagen zur Verfügung: - Fz-Schein/Zul.Beschein. Teil I 2 Hauptschlüssel vorgelegt.

## Fahrzeugdaten

Erstzulassung	08.06.2021	Fahrzeugart	Personenkraftwagen
Hersteller	Jaguar	Typ / Verkaufsbez.	E-PACE (07.2017->2024) / E-PACE D165 S (EURO 6d)
Aufbauart	Geländewagen	Türen	5
Fahrzeug-Ident.-Nr.	SADFB2DN1M1023376	HSN / TSN	1590 / ALD
DAT Europa-Code®	013800470030002	DAT Marktindex	DE003 6161
Km-Stand abgelesen	38328	Nächste HU §29 StVZO	06 / 2026
Energiequelle / Kraftstoff	Diesel	Zylinderanzahl	4 / Reihomotor
Leistung (kW)	120	Hubraum (ccm)	1998
Schadstoffklasse:	EURO6;WLTP;AP;PI/CI; M, N1 I	Antriebsart	Frontantrieb
Getriebe / Gänge	Schaltgetriebe / 6	Felgen	Leichtmetall
Farbe (Hersteller)	Fuji White / Uni / 1AA	Polster / Farbe	Leder / Schwarz
Es wird unterstellt, dass die Gesamtleistung dem abgelesenen Km-Stand entspricht.			

## Räder / Reifen

Achse	Reifenbezeichnung	Hersteller/Typ	Art	Profiltiefe
1 links	235 / 60 R 18 107 V	Goodyear / Eagle F1 Asymmetric 3 SUV J LR	S / O	8 mm
rechts	235 / 60 R 18 107 V	Goodyear / Eagle F1 Asymmetric 3 SUV J LR	S / O	8 mm
2 links	235 / 60 R 18 107 V	Goodyear / Eagle F1 Asymmetric 3 SUV J LR	S / O	8 mm
rechts	235 / 60 R 18 107 V	Goodyear / Eagle F1 Asymmetric 3 SUV J LR	S / O	8 mm
Pannenset	Füllflasche haltbar bis 11.11.2029			

S/ Sommer; /O Original; /F Runflat;

## Serienausstattung

Serie: Airbag Fahrer-/Beifahrerseite, Alarmanlage perimetrisch, Ambiente Interieurbeleuchtung, Anti-Blockier-System (ABS), Antriebsart: Frontantrieb, Audiosystem Jaguar 140 Watt Sound-System, Außenspiegel elektr. verstell-, heiz- und anklappbar, mit Abblendautomatik und Umfeldleuchte, Bluetooth-Schnittstelle, Dachhimmel Morzine in Light Oyster, Dynamische Stabilitätskontrolle (DSC), Einschaltautomatik für Fahrlicht / Lichtsensor, Einstiegsblenden (Edelstahl) mit Schriftzug, Elektr. Bremskraftverteilung (EBD), Elektron. Traktionskontrolle, Fahrassistenz-System: Adaptive Geschwindigkeitsregelanlage mit Verkehrszeichenerkennung, Fahrassistenz-System: Aufmerksamkeits-Assistent, Fahrassistenz-System: Autonomer Notbrems-Assistent (AEB), Fahrassistenz-System: Berganfahrhilfe (Hill-Holder), Fahrassistenz-System: Spurhalteassistent, Fensterheber elektrisch vorn + hinten, Gepäckraumabdeckung / Rollo, Gepäckraumbeleuchtung, Getriebe 6-Gang, Getränkehalter vorn mit Abdeckung, Heckleuchten LED, Heckscheibe heizbar, Heckspoiler, InControl Apps Mobile Online Dienste, InControl Pro Services (Internetbasierende Dienste), Infotainment-System: Pivi Pro, Innenspiegel mit Abblendautomatik, Isofix-Aufnahmen für Kindersitz im Fond, JaguarVoice Sprachsteuerung, Karosserie: 5-türig, Kindersicherung elektrisch, Klimaautomatik 2-Zonen, Kopf-Airbag-System (Windowbag), Kühlergrill schwarz mit Chromeinfassung, LM-Felgen 8x18 (5-Speichen, Gloss Sparkle Silver / Style 5048), Leseleuchten im Fond, Lichtassistent (Coming Home, Leaving Home), Lufteinlassblende Chrom, Make-up-Spiegel im Fond beleuchtet, Mittellarmlehne vorn mit Ablagefach, Modellpflege, Motor 2,0 Ltr. - 120 kW Diesel KAT, Nebelschlussleuchte integriert, Park-Distance-Control (PDC) vorn und hinten, Parkbremse elektronisch (EPB), Radioempfang digital (DAB+), Radstand 2681 mm, Reifen 235/60 R18 ...V, Reifen-Reparaturset, Reifendruck-Kontrollsystem, Rußpartikelfilter, Rücksitzlehne geteilt/klappbar, Schadstoffarm nach Abgasnorm Euro 6d, Scheibenrahmen Chrom, Scheibenwischer mit Regensensor, Seitenairbag vorn, Servolenkung, Sitzbezug / Polsterung: Leder, Sitze vorn elektr. verstellbar (14-Wege, mit Memory), Smartphone Schnittstelle (Apple CarPlay & Android Auto), Stop-Start-Anlage, Surround-Kamerasystem, Tagfahrlicht LED, Taschenhaken im Gepäckraum, Türengriegelung automatisch (bei Unfall), Uni-Lackierung, Unterfahrschutz vorn und hinten (Silber), Verzurrösen Koffer-/Laderaum, Warnanlage für Sicherheitsgurte

## Sonderausstattung

Code	Bezeichnung
14201	Anhängerkupplung (elektr. ausstellbar)
2361	Ausstattungs-Paket: Totwinkel-Assistent
16207	Dachreling silber
13204	Einstiegsblenden (Edelstahl) beleuchtet, mit Schriftzug Jaguar
28399	Fußmatten
13320	Ladekantenschutz (Edelstahl)
69113	Lenkrad (Leder, 3-Speichen) mit Multifunktion
18300	Nebelscheinwerfer
16302	Panoramadach (Glas)
18052	Premium-LED-Scheinwerfer mit LED-Signatur
29500	Sitzheizung vorn
2400	Winter-Paket

## Allgemeinzustand und Wartung

Abgesehen von den beschriebenen Schäden/Mängeln weist das Fahrzeug/Objekt einen, bezogen auf Alter und Nutzung, üblichen Gesamtzustand auf.

Wartungsnachweis: digital  
letzte Wartung: am 03.07.2023 bei Kilometerstand 20.341

## Nicht akzeptierter Zustand / Ausstehende Reparaturen

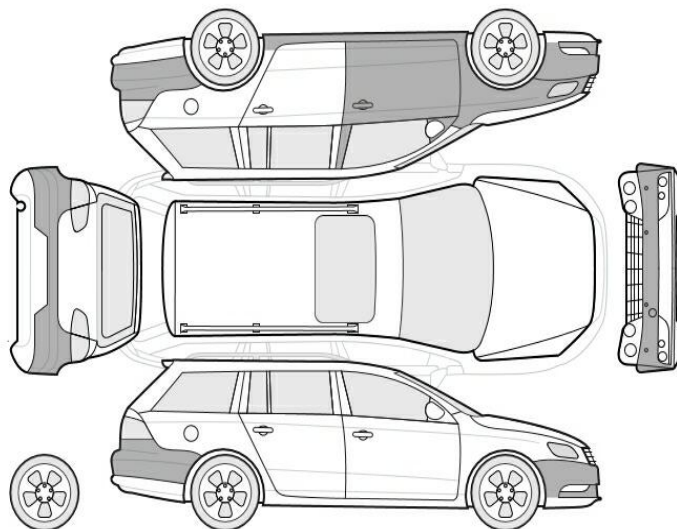

Bezeichnung des Schadens / Rep.-Weg	Rep.Kost brutto	Anrechnung	Minderwert in EUR brutto	netto
1. Verkleidung Heckklappe, verschrammt, smart repair (Bild 21)	92	voll	-92,00	-77,31
<b>Rep.Kosten insgesamt / Minderwert</b>	<b>92</b>		<b>-92,00</b>	<b>-77,31</b>

## Akzeptierter Zustand / Gebrauchsspuren

Folgende Schäden sind in Anbetracht des Alters, der Laufleistung und dem Einsatzzweck als Gebrauchsspur einzustufen.

### Bezeichnung des Schadens

Stoßfänger hinten Lackierung, zerkratzt,  
Gebrauchsspur (Bild 20)  
Sitz vorne links Sitzbezug, verschlissen,  
Gebrauchsspur (Bild 19)  
Seitenschweller links Schwellerblende,  
zerkratzt, Gebrauchsspur (Bild 18)  
Tür vorne links Lackierung, zerkratzt,  
Gebrauchsspur (Bild 17)  
Kotflügel vorne links Zierleiste, zerkratzt,  
Gebrauchsspur (Bild 16)  
Stoßfänger vorne Lackierung, zerkratzt,  
Gebrauchsspur (Bild 13, 14, 15)

### Hinweise

Alle Beträge (ausgenommen eines evtl. aufgeführten merkantilen Minderwertes) beinhalten die gesetzliche Mehrwertsteuer. Minderwerte sind brutto und netto ausgewiesen.  
Alle systemseitig ermittelten Werte können Auf- oder Abrundungen enthalten.

Der Sachverständige  
Thomas Kucharski

Im Rahmen einer Weitergabe oder Veröffentlichung dieses Dokuments, sind die allgemein gültigen datenschutzrechtlichen Grundsätze, insbesondere hinsichtlich der Anonymisierung personenbezogener Daten, zwingend einzuhalten.

Dieses Dokument wurde elektronisch gefertigt und ist auch ohne Unterschrift gültig.

**Die ausgeführte Fahrzeugdokumentation sowie der dokumentierte Fahrzeugzustand wurden von folgenden Personen geprüft und bestätigt.**

<b>Fahrer, der das Fahrzeug abstellt / übergibt / abliefert</b>		
03.06.2025	Weber	
Datum	Name in Druckbuchstaben	Unterschrift

<b>DEKRA Sachverständiger</b>		
03.06.2025	Kucharski	
Datum	Name in Druckbuchstaben	Unterschrift

<b>Empfänger / Spediteur / Abholer / Bevollmächtigter des Autohauses</b>		
Datum	Name in Druckbuchstaben	Unterschrift