

Duplikat

DEKRA Automobil GmbH
Otto-Hahn-Str. 5, 19061 Schwerin

Toyota Kreditbank GmbH
Toyota Allee 5
50858 Köln-Marsdorf

DEKRA Automobil GmbH
Niederlassung Schwerin
Otto-Hahn-Str. 5
19061 Schwerin
Telefon 0385 / 64480-0
Fax 0385 / 64480-901
E-Mail schwerin.automobil@dekra.com

Ansprechpartner:
Christian Biermann
Tel. direkt 0385 64480-0

Zustandsbericht / Minderwertgutachten

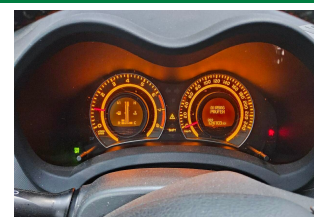
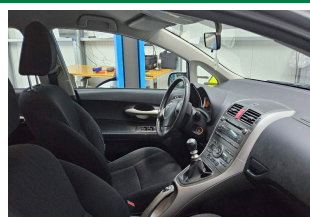
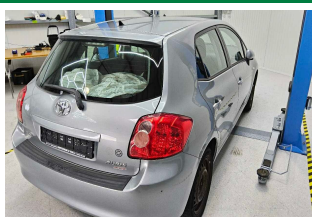
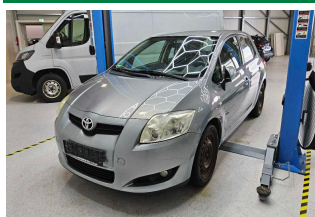
Kennzeichen
KÖT CA25
FIN
NMTKT56E60R007028

Vorgang

Kunden-Nr.
Auftraggeber
Ihr Auftrag vom
Besichtigung

0210003742
Toyota Kreditbank GmbH, Toyota Allee 5, 50858 Köln-Marsdorf
21.07.2025, elektronisch.
21.07.2025, 08:30 Uhr, durch Herrn Christian Biermann bei Fehrenkötter Transport & Logistik GmbH, Flughafenstr. 1, 19370 Parchim ohne Anwesenheit einer bevollmächtigten Person.
21.07.2025
Eigen-Nr. 9571118170

Bewertet auf
Betrifft

Zusammenfassung

Reparaturkosten gesamt	mit MwSt.	5.788,00 EUR
	ohne MwSt.	4.863,86 EUR
Minderwerte aus Rep.-kosten	mit MwSt.	-5.788,00 EUR
	ohne MwSt.	-4.863,86 EUR
Minderwerte Reifen	mit MwSt.	-270,00 EUR
	ohne MwSt.	-226,89 EUR

Duplikat

Bemerkungen

Bei der Lackschichtdickenmessung wurden bei mindestens drei Messungen pro Bauteil Lackschichtdicken von 95 µm bis 124 µm festgestellt.

Es wurde eine optische Überprüfung auf Vorschäden und eine Lackschichtdickenmessung vorgenommen. Die augenscheinliche Überprüfung sowie die Lackschichtdickenmessung ergaben keine Hinweise auf Nachlackierungen, Instandsetzungsarbeiten oder reparierte Vorschäden.

Zum Zeitpunkt der Besichtigung lag ein zweiter Radsatz vor, die Maße sind wie folgt: Lassa 205/55R16 91V 5/5/5/5mm.

Das Fahrzeug / Objekt war zum Zeitpunkt der Besichtigung nicht gereinigt, wodurch es nur in eingeschränktem Umfang in Augenschein genommen werden konnte. Hinweis: Raucherfahrzeug. Das Fahrzeug / Objekt wurde auf einer Hebebühne von unten besichtigt. Bei der Besichtigung wurde eine Fahrprobe in Verbindung mit einem kurzen Probelauf des Motors durchgeführt.

Für die Bearbeitung des Vorganges standen folgende Unterlagen zur Verfügung: - Aktenauszug

Prüfposition/en: Schadenerweiterung nach Diagnose nicht auszuschließen.

2 Nebenschlüssel vorgelegt.

Fahrzeugdaten

Erstzulassung	14.07.2009	Fahrzeugart	PKW
Hersteller	TOYOTA	Typ / Verkaufsbez.	Auris Life
Aufbauart	Limousine	Türen	5
Sitzplätze	5	Fahrzeug-Ident.-Nr.	NMTKT56E60R007028
HSN / TSN	5013 / AEL	Schlüssel-Nr.	00000000
Km-Stand abgelesen	124103	Energiequelle / Kraftstoff	Benzin
Zylinderanzahl	4 / Reihenmotor	Leistung (kW)	74
Hubraum (ccm)	1329	Schadstoffklasse:	EURO 4
Antriebsart	Frontantrieb	Getriebe / Gänge	Schaltgetriebe / 6
Felgen	Stahl ohne Radzierblende	Farbe	Silber
Polster / Farbe	Stoff / Anthrazit		

Es wird unterstellt, dass die Gesamtleistung dem abgelesenen Km-Stand entspricht.

Räder / Reifen

Achse	Reifenbezeichnung	Hersteller/Typ	Art	Profiltiefe
1 links	205 / 55 R 16 91 T	Lassa / Snow	W /S	5 mm
rechts	205 / 55 R 16 91 T	Continental / WinterContact TS 870	W /O	5 mm
2 links	205 / 55 R 16 91 T	Continental / WinterContact TS 870	W /S	3 mm
rechts	205 / 55 R 16 91 T	Continental / WinterContact TS 870	W /S	3 mm

W/ Winter; /S Schaden; /O Original; /F Runflat;

Serienausstattung

Serie: Ablagen, Airbag (Knieairbag), Airbag (Kopfairbag), Airbag (Seitenairbag), Airbags: Frontairbags für Fahrer und Beifahrer, Anti-Blockier-System, Außenspiegel beheizbar, Außenspiegel elektr. einstellbar, Bordcomputer im Multiinfo-Display integriert, Brems-Assistent, Bremsleuchte, dritte, Drehzahlmesser, Fensterheber elektrisch, vorne und hinten, Getriebe: 6-Gang-Schaltgetriebe, Grundausstattung Auris, Heckscheibe beheizbar (mit Abschaltautomatik), Heckscheibenwischer, Innenraum-Beleuchtung, Kindersicherung in den hinteren Türen, Klimaautomatik, Kopfstützen: hinten (3) höhenverstellbar, Kopfstützen: vorn höhenverstellbar, Lederschaltknauf, Lenkrad: 3-Speichen-Lederlenkrad, Nebelscheinwerfer, Polster: Stoff, Radio: Audio-System mit RDS-Radio/CD-Player, Rücksitzbank, Sicherheitsgurte, Sitze: Fahrersitz höhenverstellbar, Sitze: Kindersitzbefestigung ISOFIX, hinten, Sonnenblenden mit Make-up-Spiegeln, Stoßfänger in Wagenfarbe, VSC (elektronisches Stabilitätsprogramm) mit TRC (Antriebsschlupfregelung), Wegfahrsperre, Wärmeschutzverglasung, getönt, Zentralverriegelung mit Fernbedienung

Duplikat

Allgemeinzustand und Wartung

Abgesehen von den beschriebenen Schäden/Mängeln weist das Fahrzeug/Objekt äußerlich einen, bezogen auf Alter und Nutzung, nicht üblichen und der Innenraum einen üblichen Zustand auf. Negative Werteeinflüsse wurden gegebenenfalls berücksichtigt.

Wartungsnachweis: lückenhaft
letzte Wartung: am 24.09.2019 bei Kilometerstand 76.861

Nicht akzeptierter Zustand / Ausstehende Reparaturen

Bezeichnung des Schadens / Rep.-Weg	Rep.Kost brutto	Anrechnung	Minderwert in EUR brutto	netto
1. Servicehistorie unvollständig Service durchführen, erneuern	450	voll	-450	-378,15
2. Nachrüstung prüfen, prüfen und Befund festlegen, Schadenerweiterung möglich (Bild 11, 12)	150	voll	-150	-126,05
3. Innenraum verschmutzt Raucherfahrzeug, reinigen	500	voll	-500	-420,17
4. Fehlermeldung airbag, prüfen und Befund festlegen, Schadenerweiterung möglich	150	voll	-150	-126,05
5. Wischerblatt vorne gerissen, erneuern (Bild 13)	30	voll	-30	-25,21
6. Tierbisssspuren Motorraum, prüfen und Befund festlegen, Schadenerweiterung möglich (Bild 15)	250	voll	-250	-210,08
7. Scheinwerfer vorne matt Minderwert angesetzt, (Bild 16)	300	voll	-300	-252,10
8. Bremse stark korrodiert, erneuern (Bild 17)	1.350	voll	-1.350	-1.134,45
9. Stoßfänger vorne gerissen, prüfen und Befund festlegen, Schadenerweiterung möglich (Bild 18)	2.258	voll	-2.258	-1.897,48
10. Unterbodenverkleidung gebrochen, erneuern (Bild 19)	200	voll	-200	-168,07
11. Bremsleitung Unterboden korrodiert, prüfen und Befund festlegen, Schadenerweiterung möglich (Bild 20)	150	voll	-150	-126,05
Rep.Kosten insgesamt / Minderwert	5.788		-5.788	-4.863,86

Akzeptierter Zustand / Gebrauchsspuren

Folgende Schäden sind in Anbetracht des Alters, der Laufleistung und dem Einsatzzweck als Gebrauchsspur einzustufen.

Bezeichnung des Schadens

Innenraum diverse Gebrauchsspuren, (Bild 7)
Dach verschrammt, (Bild 8)
Heckspoiler matt, (Bild 9)
Heckklappe zerkratzt, (Bild 10)
Motorhaube mehrfach eingedellt, (Bild 14)
Beifahrertür eingedellt,
Tür hinten rechts eingedellt,
Stoßfänger hinten verschrammt,
Seitenteil hinten links eingedellt,

Duplikat

Reifenbewertung

	Profiltiefe	Art	Minderwert in EUR	
			brutto	netto
vorne links	5 mm	WS	-90,00	-75,63
hinten links	3 mm	WS	-90,00	-75,63
hinten rechts	3 mm	WS	-90,00	-75,63
Legende		W/ Winter /S Schaden /O Original /F Runflat	-270,00	-226,89

Hinweise

Alle Beträge (ausgenommen eines evtl. aufgeführten merkantilen Minderwertes) beinhalten die gesetzliche Mehrwertsteuer. Minderwerte sind brutto und netto ausgewiesen.

Alle systemseitig ermittelten Werte können Auf- oder Abrundungen enthalten.

Der Sachverständige
Christian Biermann

Im Rahmen einer Weitergabe oder Veröffentlichung dieses Dokuments, sind die allgemein gültigen datenschutzrechtlichen Grundsätze, insbesondere hinsichtlich der Anonymisierung personenbezogener Daten, zwingend einzuhalten.

Dieses Dokument wurde elektronisch gefertigt und ist auch ohne Unterschrift gültig.

Duplikat

DEKRA Automobil GmbH Niederlassung Schwerin 19061 Schwerin Otto-Hahn-Str. 5
Tel.: 0385 / 64480-0 Fax: 0385 / 64480-901

G U T A C H T E N / K A L K U L A T I O N NR 2359 21.07.2025

FABRIKAT	TOYOTA	AURIS	LIFE
			TYP-CODE 70 58 77
AUSSTATTG	KLIMAAUTOMATIK	F-HEBER V/H ELEKTR	A-SPIEGEL VERST/HZB
	6 LAUTSPRECHER	NEBELSCHEINWERFER	LEDERLENKRAD
	RADIOBED AM LENKRAD	1329CCM 74KW	6-GANG
	NOTRAD	STAB-PROGRAMM (VSC)	KNIEAIRBAG
	KOPFAIRBAG	5-TUERIG	

A R B E I T S L O H N ZEITBASIS 10 AW=1 STD PREIS =150.00 EUR/STD

ARB.POS.NR/ LEIT-NR	INSTANDSETZUNGS-/EINZEL-/VERBUNDARBEITEN	AW	ARB.- PREIS
B010	STOSSFAENGER V AUS-/EINBAUEN	5	75.00
B020)	STOSSFAENGER V ERSETZEN (AUSGEBAUT)	11	165.00
KN	MOTORSCHUTZ V AUS-/EINBAUEN	2	30.00
1000	BATTERIE AB U. ANKLEMMEN	2*	30.00
1000	FEHLERCODE AUSLESEN VOR REP.	3*	45.00
1000	FEHLERCODE AUSLESEN NACH REP.	4*	60.00
1000	ARBEITSPLATZWECHSEL ZUM LACK	4*	60.00

L A C K I E R U N G (SYSTEM AZT)

LEIT-NR	ARBEITSGANG - 2-SCHICHT-METALLIC	AW	
	- MONT-TEILE AUSGEBAUT		
0281	STOSSFAENGER V NEUTEILLACK ST K1R	12	
	LACKIER-ZEITKOSTEN	AW	ARB.- PREIS
	FAKTOR 175.00 EUR/STD		
	LACKIERZEIT	12	
	VORBE. KUNSTSTOFF-LACKIERUNG	5	
	VORBE. FARBE ANMISCHEN	3	
	VORBE. FARBMUSTER	3	
	GESAMT-LACKIERZEIT 10 AW/STD :	23	402.50
	LACKIER-MATERIALKOSTEN		PREIS
	NEUTEILLACKIERUNG K1R		208.96
	MAT-KONST. KUNSTSTOFF-LACKIERUNG		50.70
	MAT-KONST. FARBMUSTER		5.20

E R S A T Z T E I L E PREISSTAND : 01.06.2025 / 01

LEIT-NR	MENGE	BEZEICHNUNG	TEILE-NR	PREIS
0281		STOSSFAENGER V	52119 02970	533.04
0350		BEF-SATZ STOSSF V	SIEHE EINZELTEILE	
0351	3 X	BEFESTIGUNGSKLAMMERN	52161 02030	5.55
0352	2 X	BEFESTIGUNGSKLAMMERN	47749 58010	4.38
0353	2 X	BEFESTIGUNGSKLAMMERN	90467 05090B1	5.50
		SYSTEM AUDATEX		
			BLATT	1

Duplikat

GUTACHTEN / KALKULATION NR 2359 21.07.2025

ERSATZTEILE PREISSTAND : 01.06.2025 / 01

LEIT-NR	MENGE	BEZEICHNUNG	TEILE-NR	PREIS
0395		SPOILERECKE V L	76852 02110	102.27
0396		SPOILERECKE V R	76851 02120	103.90

SONSTIGES

LEIT-NR	BEZEICHNUNG	PREIS
1000	KLEIN.-VERBRAUCHSMAT	10.00*

SCHLUSSKALKULATION EUR EUR

ARBEITSLOHN	ZEITBASIS 10 AW = 1 STD	
GESAMT	31 AW X 150.00 EUR/STD	465.00
GESAMTSUMME ARBEITSLOHN		465.00

NEBENKOSTEN		
SUMME SONSTIGES		10.00
GESAMTSUMME NEBENKOSTEN		10.00

LACKIERUNG		
ARBEITSKOSTEN		402.50
MATERIALKOSTEN		264.86
GESAMTSUMME LACKIERUNG		667.36

ERSATZTEILE		754.64
GESAMTSUMME ERSATZTEILE		754.64

REPARATURKOSTEN	OHNE MWST.	1 897.00
MWST 19.00 %		360.43

REPARATURKOSTEN	MIT MWST.	2 257.43
-----------------	-----------	----------

ERLAEUTERUNGEN:

E-TEILE-PREISE=UPE D HERST/IMPORT * = ANWENDERANGABEN
E-TEILE-NR NICHT UNBEDINGT BST-NR KN = KEINE ERSATZTEIL-/ARB-POS-NR
)=ZEITANTEILE IN ANDERER POS ENTH ZAX=ZEITERHEBUNG DURCH AUDATEX
(C) ALLE RECHTE AN DER LACK-KALKULATION SIND DER AZT AUTOMOTIVE GMBH
VORBEHALTEN

Duplikat



Bild 1 : Fahrzeug diagonal vorn links



Bild 2 : Fahrzeug diagonal hinten rechts

Duplikat



Bild 3 : Fahrzeuginnenraum durch die Beifahrertür

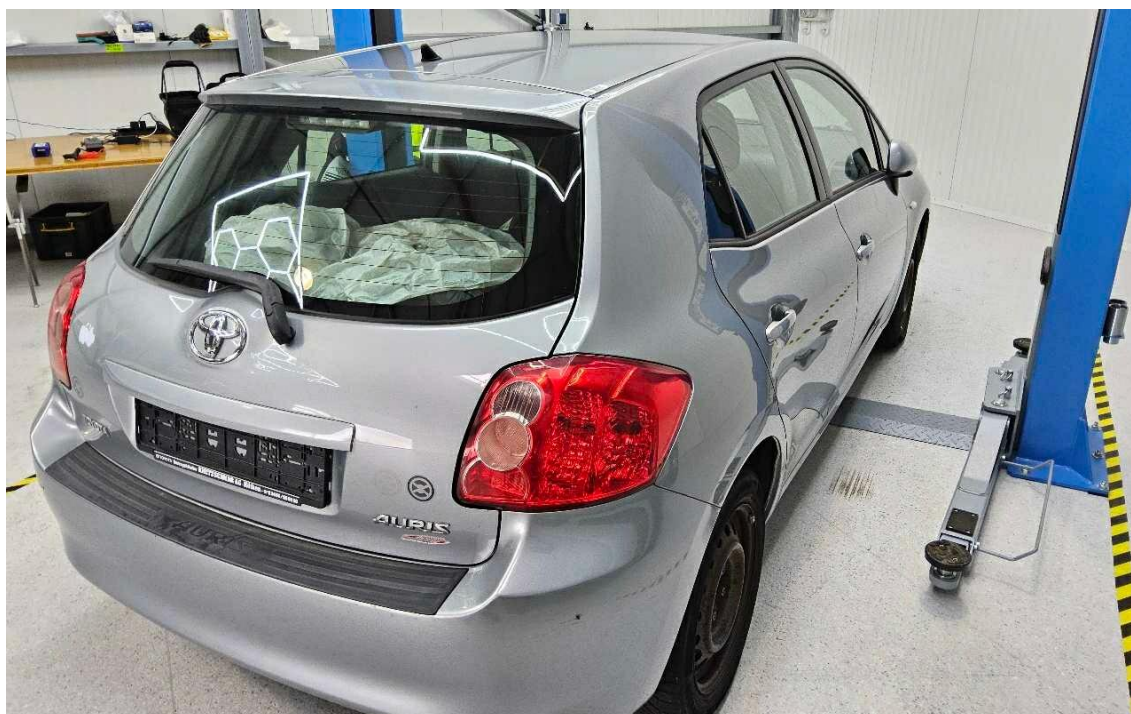

Bild 4 : Kombiinstrument (betriebsbereit) mit Km-Stand

Duplikat



Bild 5 : Schlüssel, Servicenachweis / Serviceheft (letzter Eintrag)



Bild 6 : Serviceheft

Duplikat



Bild 7 : Innenraum diverse Gebrauchsspuren

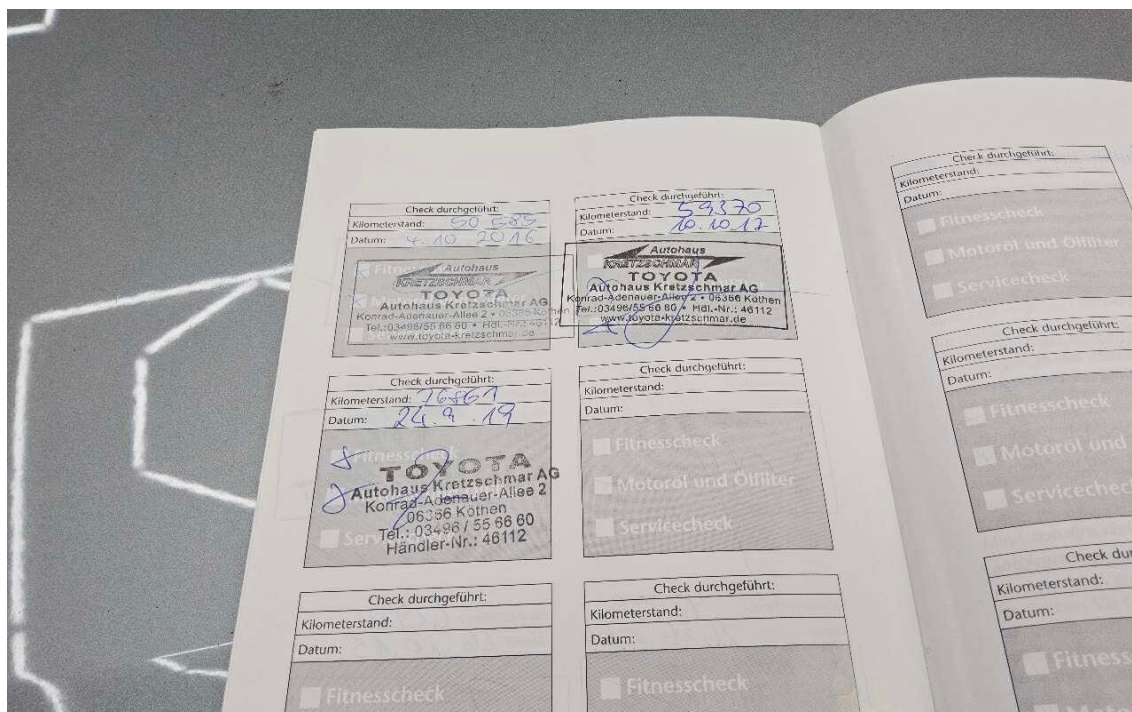

Bild 8 : Dach verschrammt

Duplikat

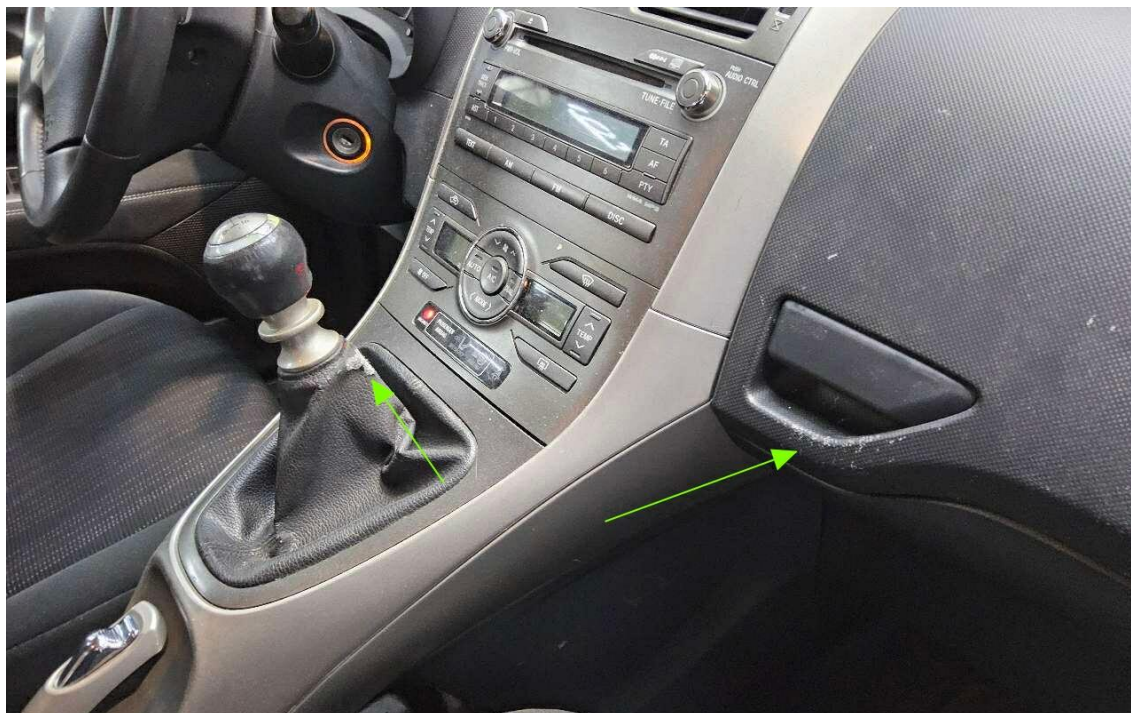

Bild 9 : Heckspoiler matt

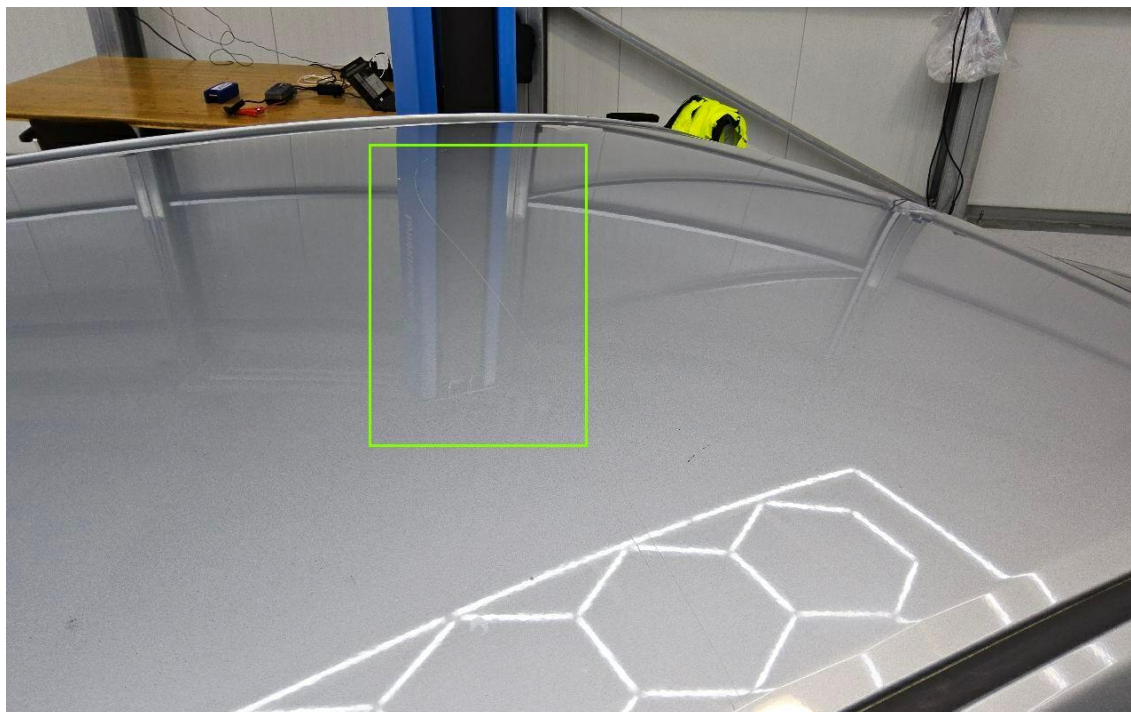

Bild 10 : Heckklappe zerkratzt

Duplikat



Bild 11 : Nachrüstung prüfen

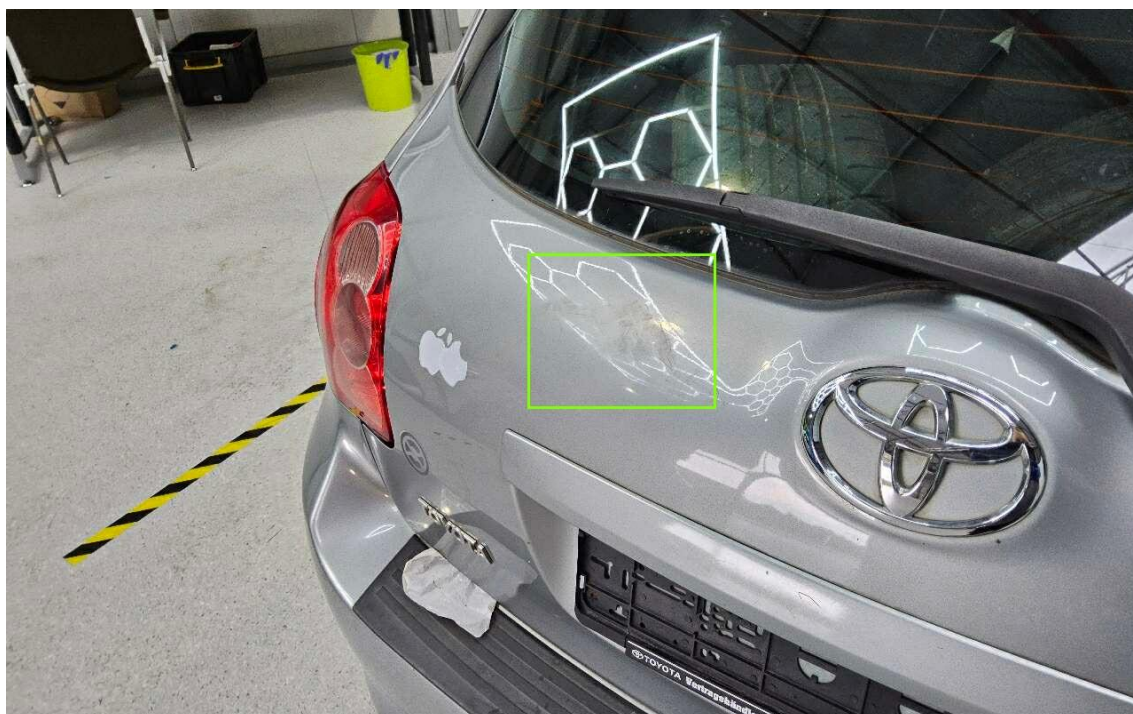

Bild 12 : Nachrüstung prüfen

Duplikat

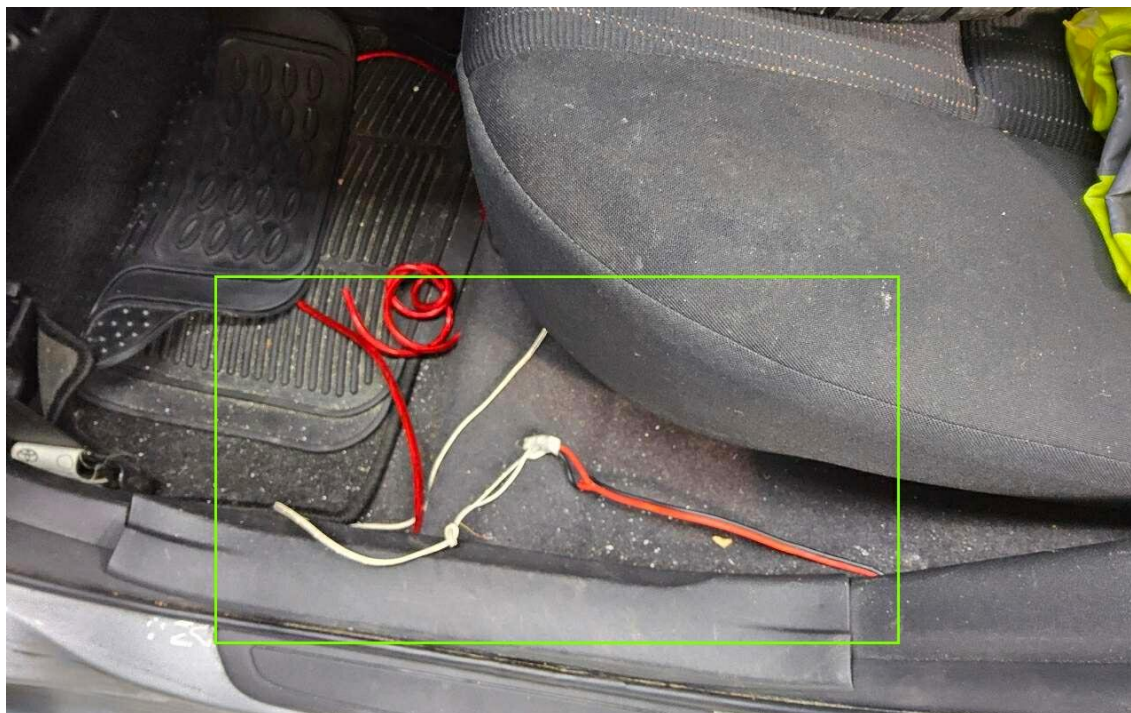

Bild 13 : Wischerblatt vorne gerissen



Bild 14 : Motorhaube mehrfach eingedellt

Duplikat



Bild 15 : Tierbisspuren Motorraum



Bild 16 : Scheinwerfer vorne matt Minderwert angesetzt

Duplikat

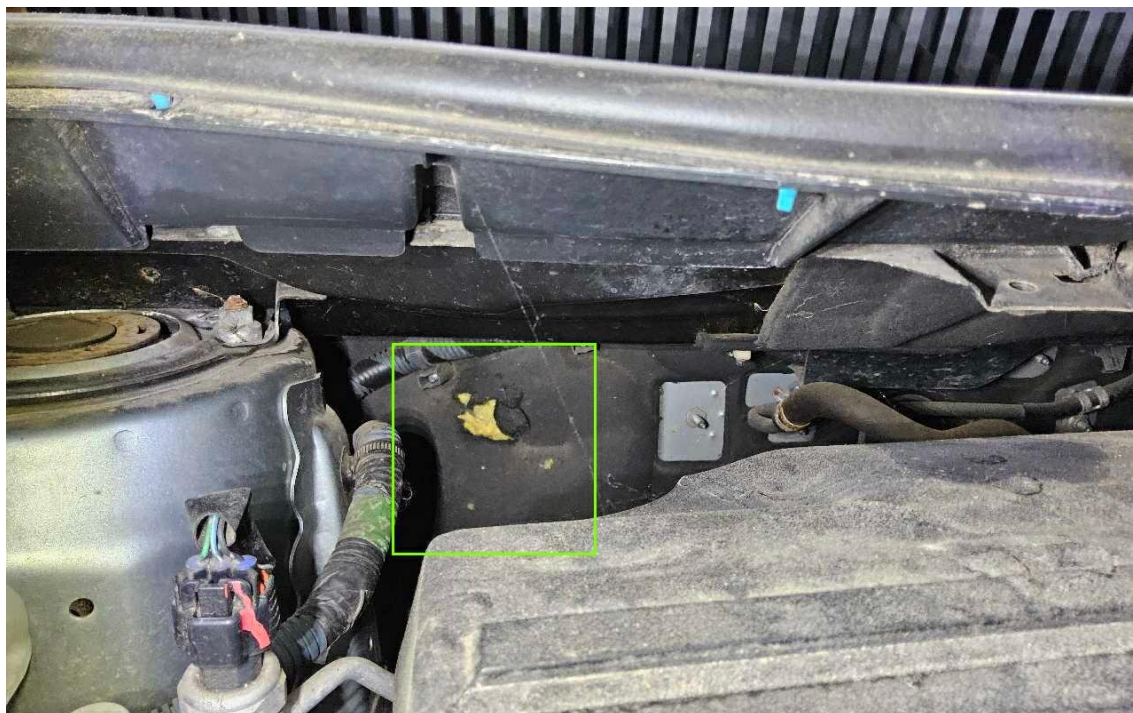

Bild 17 : Bremse stark korrodiert



Bild 18 : Stoßfänger vorne gerissen

Duplikat



Bild 19 : Unterbodenverkleidung gebrochen



Bild 20 : Bremsleitung Unterboden korrodiert

Duplikat

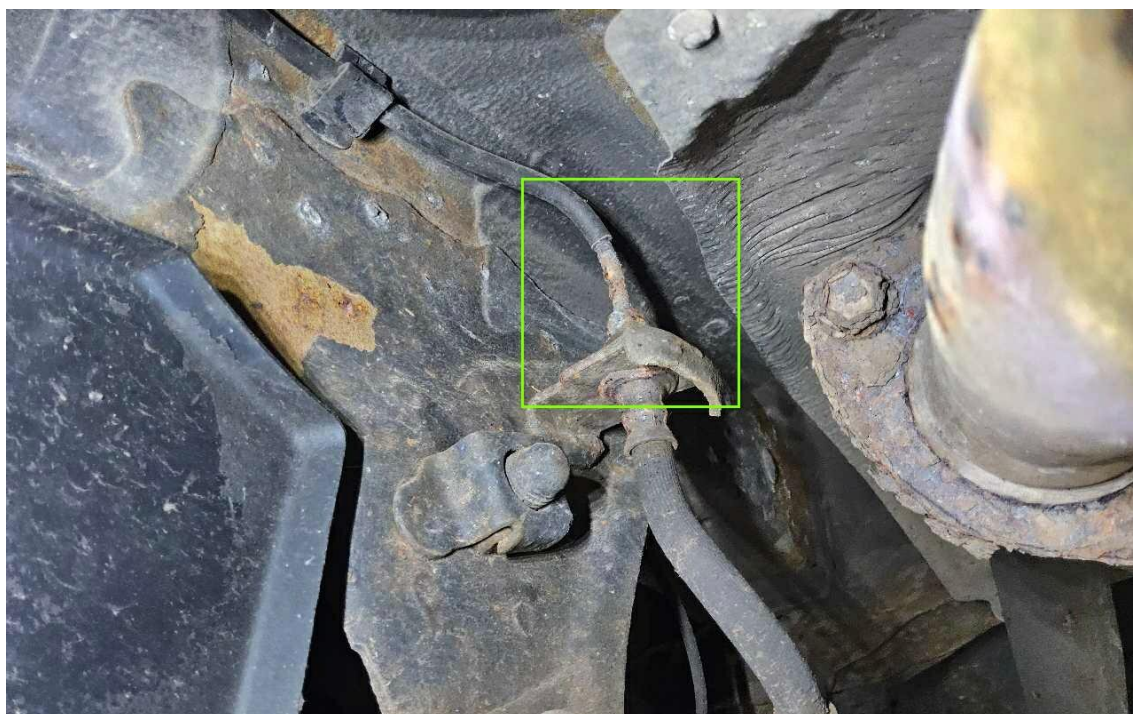

Bild 21 : 2 Radsatz