

Duplikat

DEKRA Automobil GmbH
Otto-Hahn-Str. 5, 19061 Schwerin

Toyota Kreditbank GmbH
Toyota Allee 5
50858 Köln-Marsdorf

DEKRA Automobil GmbH
Niederlassung Schwerin
Otto-Hahn-Str. 5
19061 Schwerin
Telefon 0385 / 64480-0
Fax 0385 / 64480-901
E-Mail schwerin.automobil@dekra.com

Ansprechpartner:
Christian Biermann
Tel. direkt 0385 64480-0

Zustandsbericht / Minderwertgutachten

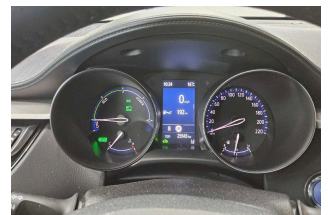
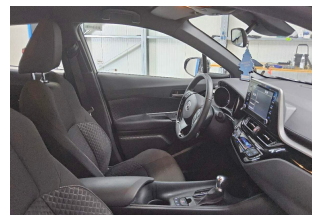
Kennzeichen
DO BB933
FIN
NMTK33BX70R258877

Vorgang

Kunden-Nr.
Auftraggeber
Ihr Auftrag vom
Besichtigung

0210003742

Toyota Kreditbank GmbH, Toyota Allee 5, 50858 Köln-Marsdorf
26.05.2025, elektronisch.

26.05.2025, 11:15 Uhr, durch Herrn Christian Biermann bei Fehrenkötter Transport & Logistik GmbH, Flughafenstr. 1, 19370 Parchim ohne Anwesenheit einer bevollmächtigten Person.

Bewertet auf
Betrifft

26.05.2025
Eigen-Nr. 4412101389

Zusammenfassung

Reparaturkosten / fehlende Teile gesamt

mit MwSt.
ohne MwSt.

6.032,00 EUR
5.068,90 EUR

Minderwerte aus Rep.-kosten / Fehlteilen

mit MwSt.
ohne MwSt.

-6.032,00 EUR
-5.068,90 EUR

Duplikat

Bemerkungen

Bei der Lackschichtdickenmessung wurden bei mindestens drei Messungen pro Bauteil Lackschichtdicken von 98 µm bis 128 µm festgestellt.

Es wurde eine optische Überprüfung auf Vorschäden und eine Lackschichtdickenmessung vorgenommen. Die augenscheinliche Überprüfung sowie die Lackschichtdickenmessung ergaben keine Hinweise auf Nachlackierungen, Instandsetzungsarbeiten oder reparierte Vorschäden.

HINWEIS: Fahrzeug hat verdeckte Mängel unter bereits instandgesetzten Teilen wie Stoßfänger (siehe Bilder).

Es ist nicht auszuschließen, dass es weitere verdeckte Mängel / Minderwerte gibt, die zum Zeitpunkt der Besichtigung nicht ersichtlich waren. Das Fahrzeug / Objekt war zum Zeitpunkt der Besichtigung nicht gereinigt, wodurch es nur in eingeschränktem Umfang in Augenschein genommen werden konnte. Das Fahrzeug / Objekt wurde auf einer Hebebühne von unten besichtigt. Bei der Besichtigung wurde eine Fahrprobe in Verbindung mit einem kurzen Probelauf des Motors durchgeführt.

Für die Bearbeitung des Vorganges standen folgende Unterlagen zur Verfügung: - Aktenauszug

Prüfposition/en: Schadenerweiterung nach Diagnose nicht auszuschließen.

2 Hauptschlüssel vorgelegt.

Fahrzeugdaten

Erstzulassung	22.12.2023	Hersteller	TOYOTA
Typ / Verkaufsbez.	C-HR Hybrid Flow	Aufbauart	Geländewagen
Türen	5	Sitzplätze	5
Fahrzeug-Ident.-Nr.	NMTK33BX70R258877	HSN / TSN	5013 / AKY
Schlüssel-Nr.	10503009	Km-Stand abgelesen	25543
Energiequelle / Kraftstoff	Hybr.Benzin/E	Zylinderanzahl	4 / Hybridantrieb
Leistung (kW)	72	Hubraum (ccm)	1798
Schadstoffklasse:	EURO6;WLTP;AP;PI/CI; M,	Antriebsart	Frontantrieb
	N1 I		
Getriebe	Automatik /	Felgen	Leichtmetall
Farbe	Blau / Metallic	Polster / Farbe	Stoff / Anthrazit
	Es wird unterstellt, dass die Gesamtleistung dem abgelesenen Km-Stand entspricht.		

Räder / Reifen

Achse	Reifenbezeichnung	Hersteller/Typ	Art	Profiltiefe
1 links	215 / 60 R 17 96 H Freitext	Dunlop / Enasaver Ec 300	S / O	6 mm
rechts	215 / 60 R 17 96 H Freitext	Dunlop / Enasaver Ec 300	S / O	6 mm
2 links	215 / 60 R 17 96 H Freitext	Dunlop / Enasaver Ec 300	S / O	6 mm
rechts	215 / 60 R 17 96 H Freitext	Dunlop / Enasaver Ec 300	S / O	6 mm
Pannenset	Füllflasche haltbar bis 01.12.2028			

S/ Sommer; /O Original;

Serienausstattung

Serie: Abblendlichtautomatik, Airbag (Knieairbag), Airbag (Kopfairbag), Airbag für Fahrer- und Beifahrer, Akustisches Fahrzeug-Warnsystem (AVAS), Anti-Blockier-System, Außenspiegel elektr. einstellbar und beheizt, Berganfahrkontrolle (HAC), Brems-Assistent, Bremsleuchte, dritte, Connected Services, Dekor: Decor-Einlagen (Interieur) in Mattsilber/Schwarz, Fensterheber vorne und hinten elektrisch, Feststellbremse, elektronisch, Gepäckraumabdeckung, Getriebe: Stufenloses Automatikgetriebe, Heckscheibe beheizbar, Heckscheibenwischer, Kindersicherung in den hinteren Türen, Klimaautomatik, Kofferraumschalenmatte, Konsolenbox vorne mit Armauflage, Kopfstützen: hinten (3), Kopfstützen: vorne (aktiv), LED-Tagfahrlicht, Lenkrad höhen- längsverstellbar, Lenkrad: Lederlenkrad, Multi-Info-Farbdisplay (4,2"), Nebelscheinwerfer, Paket: Protection-Paket, Polster: Stoff, Radio: Multimediasystem Toyota Touch, Reifendruck-Warnsystem,

Dokument

Reifenreparaturset, Räder: Leichtmetallfelgen 17", Rückfahrkamera mit Orientierungslinien, Rücksitzbank im Verhältnis 60:40 geteilt umklappbar, Scheinwerfer (LED), Servolenkung, Shark-Fin-Antenne, Sicherheitsgurte, Sitze: Fahrersitz höhenverstellbar, Sonnenblenden, mit beleuchtung auf der Fahrer und Beifahrerseite, Toyota Safety Sense, VSC+ (elektronisches Stabilitätsprogramm) mit TRC (Antriebsschlupfregelung), Verbandskissen, Warndreieck und Warnweste, Wegfahrsperre, Wärmeschutzverglasung, getönt, Zentralverriegelung mit schlüsselintegrierter Funkfernbedienung und Blinkerbestätigung, eCall Notrufsystem

Allgemeinzustand und Wartung

Abgesehen von den beschriebenen Schäden/Mängeln weist das Fahrzeug/Objekt einen, bezogen auf Alter und Nutzung, üblichen Gesamtzustand auf.

Wartungsnachweis: lückenhaft

Nicht akzeptierter Zustand / Ausstehende Reparaturen

Bezeichnung des Schadens / Rep.-Weg	Rep.Kost brutto	Anrechnung	Minderwert in EUR brutto	netto
1. Servicehistorie unvollständig Service durchführen, erneuern	450	voll	-450	-378,15
2. Fahrzeuginnenraum verschmutzt, reinigen (Bild 7, 8)	200	voll	-200	-168,07
3. Seitenteil hinten links eingedellt, smart repair (Bild 9)	250	voll	-250	-210,08
4. Außenspiegel links beschädigt, erneuern (Bild 10)	870	voll	-870	-731,09
5. Stoßfänger vorne beschädigt, prüfen und Befund festlegen, Schadenerweiterung möglich (Bild 11, 12)	1.738	voll	-1.738	-1.460,50
6. Unfallschaden hinten, prüfen und Befund festlegen, Schadenerweiterung möglich (Bild 13, 14, 15, 16)	1.924	voll	-1.924	-1.616,81
7. Bremse korrodiert Freibremse erforderlich, prüfen und Befund festlegen, Schadenerweiterung möglich	100	voll	-100	-84,03
Rep.Kosten insgesamt / Minderwert	5.532		-5.532	-4.648,73

Akzeptierter Zustand / Gebrauchsspuren

Folgende Schäden sind in Anbetracht des Alters, der Laufleistung und dem Einsatzzweck als Gebrauchsspur einzustufen.

Bezeichnung des Schadens

Kofferraumverkleidung zerkratzt,
Einstieg Fahrer zerkratzt,

Fehlende Teile

	Kosten brutto	Anrechnung	Minderwert in EUR brutto	netto
1. Kofferraumabdeckung	500	voll	-500	-420,17
fehlende Teile insgesamt / Minderwert	500		-500	-420,17

Duplikat**Hinweise**

Alle Beträge (ausgenommen eines evtl. aufgeführten merkantilen Minderwertes) beinhalten die gesetzliche Mehrwertsteuer. Minderwerte sind brutto und netto ausgewiesen.

Alle systemseitig ermittelten Werte können Auf- oder Abrundungen enthalten.

Der Sachverständige
Christian Biermann

Im Rahmen einer Weitergabe oder Veröffentlichung dieses Dokuments, sind die allgemein gültigen datenschutzrechtlichen Grundsätze, insbesondere hinsichtlich der Anonymisierung personenbezogener Daten, zwingend einzuhalten.

Dieses Dokument wurde elektronisch gefertigt und ist auch ohne Unterschrift gültig.

Duplikat

DEKRA Automobil GmbH Niederlassung Schwerin 19061 Schwerin Otto-Hahn-Str. 5
Tel.: 0385 / 64480-0 Fax: 0385 / 64480-901

G U T A C H T E N / K A L K U L A T I O N NR 2119 28.05.2025

FABRIKAT	TOYOTA	C-HR	FLOW TYP-CODE	70 CH 33
AUSSTATTG	2-ZONEN KLIMAAUTOM RADIO DIGITAL NEBELSCHEINWERFER HECKLEUCHTEN LED RUECKFAHRKAMERA CVT AUTOMATIKGETR CRUISE-CONTROL REIFENDRUCK CONTROL AUSFUEHRUNG EUROPA	DOPPELZENTRALVERR 6 LAUTSPRECHER LEUCHTW-REG AUTOMAT LEDERLENKRAD NOTRUFASSISTENTSYST PRE-CRASH SYSTEM REIFEN 215/60 R17..V KNIEAIRBAG	A-SPIEG ELE/KLAP/HZB RADIO SCHEINWERFER LED AB 12.2023 1798CCM 72KW HYBRID FRONTKAMERA REIFENREPARATUR-KIT KOPFAIRBAG	

A R B E I T S L O H N ZEITBASIS 10 AW=1 STD PREIS =150.00 EUR/STD

ARB.POS.NR/ LEIT-NR	INSTANDSETZUNGS-/EINZEL-/VERBUNDARBEITEN	AW	ARB.- PREIS
751021)	GITTER U STOSSF V AUS-/EINBAUEN	1	15.00
KN	FRONTSPOILER L AUS-/EINBAUEN	1	15.00
B020)	STOSSFAENGER V AUS-/EINBAUEN	7	105.00
531041)	RADHAUSSCHALE V L AUS-/EINBAUEN	5	75.00
531041)	RADHAUSSCHALE V R AUS-/EINBAUEN	5	75.00
531041A)	RADHAUSSCHALE L/R AUS-/EINBAUEN	2	30.00
KN	MOTORUNTERSCHUTZ A-E	2	30.00
KN	ABDECKUNG U V MOTORRAUM AUS-/EINBAUEN	2	30.00
1000	FEHLERCODE AUSLESEN NACH REP.	4*	60.00
1000	BORDNETZ LADEN BEIM AUSLESEN	2*	30.00

E R S A T Z T E I L E PREISSTAND : 19.05.2025 / 01

LEIT-NR	BEZEICHNUNG	TEILE-NR	PREIS
0375	LUFTGITT U STOSSF V	52129 F4140	392.46
0377	SEITENSPOILER V L	76852 F4010	98.04
0417	ABDECKUNG U V MOTOR	51420 F4010	45.73
0841	RADHAUSSCHALE V L	53876 F4012	84.16
8783	ABSCHIRM M MOTORRAUM	51410 F4100	365.36

S O N S T I G E S

LEIT-NR	BEZEICHNUNG	PREIS
1000	KLEIN.-VERBRAUCHSMAT SYSTEM AUDATEX	10.00* BLATT 1

Duplikat

GUTACHTEN / KALKULATION NR 2119

28.05.2025

SCHLUSSKALKULATION	EUR	EUR

ARBEITSLOHN ZEITBASIS 10 AW = 1 STD		
GESAMT 31 AW X 150.00 EUR/STD	465.00	
GESAMTSUMME ARBEITSLOHN		465.00
NEBENKOSTEN		
SUMME SONSTIGES	10.00	
GESAMTSUMME NEBENKOSTEN		10.00
ERSATZTEILE	985.75	
GESAMTSUMME ERSATZTEILE		985.75
REPARATURKOSTEN OHNE MWST.....	1 460.75	
-----	-----	
MWST 19.00 %		277.54
REPARATURKOSTEN MIT MWST.....	1 738.29	

ERLAEUTERUNGEN:

E-TEILE-PREISE=UPE D HERST/IMPORT
E-TEILE-NR NICHT UNBEDINGT BST-NR
)=ZEITANTEILE IN ANDERER POS ENTH

* = ANWENDERANGABEN

KN = KEINE ERSATZTEIL-/ARB-POS-NR

ZAX=ZEITERHEBUNG DURCH AUDATEX

SYSTEM AUDATEX

BLATT

2

Duplikat

DEKRA Automobil GmbH Niederlassung Schwerin 19061 Schwerin Otto-Hahn-Str. 5
Tel.: 0385 / 64480-0 Fax: 0385 / 64480-901

G U T A C H T E N / K A L K U L A T I O N NR 2120 28.05.2025

FABRIKAT	TOYOTA	C-HR	FLOW TYP-CODE	70 CH 33
AUSSTATTG	2-ZONEN KLIMAAUTOM RADIO DIGITAL NEBELSCHEINWERFER HECKLEUCHTEN LED RUECKFAHRKAMERA CVT AUTOMATIKGETR CRUISE-CONTROL REIFENDRUCK CONTROL AUSFUEHRUNG EUROPA	DOPPELZENTRALVERR 6 LAUTSPRECHER LEUCHTW-REG AUTOMAT LEDERLENKRAD NOTRUFASSISTENTSYST PRE-CRASH SYSTEM REIFEN 215/60 R17..V KNIEAIRBAG	A-SPIEG ELE/KLAP/HZB RADIO SCHEINWERFER LED AB 12.2023 1798CCM 72KW HYBRID FRONTKAMERA REIFENREPARATUR-KIT KOPFAIRBAG	

A R B E I T S L O H N ZEITBASIS 10 AW=1 STD PREIS =150.00 EUR/STD

ARB.POS.NR/ LEIT-NR	INSTANDSETZUNGS-/EINZEL-/VERBUNDARBEITEN	AW	ARB.- PREIS
KN	BLLENDE STOSSFAENGER H AUS-/EINBAUEN	1	15.00
B410	STOSSFAENGER H AUS-/EINBAUEN	6	90.00
KN	RADHAUSSCHALE H R AUS-/EINBAUEN	1	15.00
KN	STOSSFAENGERHALTER H L AUS-/EINBAUEN	1	15.00
KN	STOSSFAENGERHALTER H R AUS-/EINBAUEN	1	15.00
B410)	STOSSFAENGER VERSTAERKUNG H A-E	2	30.00
KN	RADHAUSSCHALE H L AUS-/EINBAUEN	1	15.00
520051)	ABDECKUNG STOSSFAENGER H ERNEUERN	2	30.00
1000	FEHLERCODE AUSLESEN NACH REP.	4*	60.00
1000	BORDNETZ LADEN BEIM AUSLESEN	2*	30.00

L A C K I E R U N G (SYSTEM AZT)

LEIT-NR	ARBEITSGANG	AW	
2581	STOSSFAENGER H REPARATURLACK ST K3	13	
	LACKIER-ZEITKOSTEN	AW	ARB.- PREIS
	FAKTOR 175.00 EUR/STD		
	LACKIERZEIT	13	
	VORBE. KUNSTSTOFF-LACKIERUNG	13	
	GESAMT-LACKIERZEIT 10 AW/STD :	26	455.00
	LACKIER-MATERIALKOSTEN		PREIS
	REPARATURLACKIERUNG K3		86.90
	MAT-KONST. KUNSTSTOFF-LACKIERUNG		54.40

E R S A T Z T E I L E PREISSTAND : 19.05.2025 / 01

LEIT-NR	MENGE	BEZEICHNUNG	TEILE-NR	PREIS
2583		ABDECKUNG U STOSSF H	52453 F4011	237.80
2625		HALTER A L STOSSF H	52576 F4010	76.33
		SYSTEM AUDATEX		BLATT 1

Duplikat

GUTACHTEN / KALKULATION NR 2120

28.05.2025

ERSATZTEILE

PREISSTAND

: 19.05.2025 / 01

LEIT-NR	MENGE	BEZEICHNUNG	TEILE-NR	PREIS
2626		HALTER A R STOSSF H	52575 F4010	76.33
2640		VERSTAERK STOSSF H	52023 F4010	126.15
2664	2	MUTTER	90189 06235	2.80
2665	4	SCHRAUBE STOSSF H	90159 60621	4.40
2666	2 X	MUTTER	90189 06228	2.98
2667		BEFESTIGUNGSBUEGEL L	52563 F4010	38.02
2668		BEFESTIGUNGSBUEGEL R	52562 F4010	38.02
2669	6 X	CLIP BEFESTIGUNG	52161 02030	11.10
2670	2	SCHRAUBE	90159 50388	2.70
3411		BLLENDE STOSSF H	81481 F4040	65.27
3415		KLAPPE ABSCHL-OESE H	52162 F4010	12.88

SONSTIGES

LEIT-NR	BEZEICHNUNG	PREIS
1000	KLEIN.-VERBRAUCHSMAT SYSTEM AUDATEX	10.00* BLATT 2

Duplikat

GUTACHTEN / KALKULATION NR 2120

28.05.2025

S C H L U S S K A L K U L A T I O N		EUR	EUR

A R B E I T S L O H N	ZEITBASIS 10 AW = 1 STD		
GESAMT	21 AW X 150.00 EUR/STD	315.00	
GESAMTSUMME ARBEITSLOHN		315.00
N E B E N K O S T E N			
SUMME SONSTIGES		10.00	
GESAMTSUMME NEBENKOSTEN		10.00
L A C K I E R U N G			
ARBEITSKOSTEN		455.00	
MATERIALKOSTEN		141.30	
GESAMTSUMME LACKIERUNG		596.30
E R S A T Z T E I L E		694.78	
GESAMTSUMME ERSATZTEILE		694.78
R E P A R A T U R K O S T E N	OHNE MWST.....		1 616.08
-----			-----
MWST 19.00 %			307.06
R E P A R A T U R K O S T E N	MIT MWST.....		1 923.14

ERLAEUTERUNGEN:

E-TEILE-PREISE=UPE D HERST/IMPORT

* = ANWENDERANGABEN

E-TEILE-NR NICHT UNBEDINGT BST-NR

KN = KEINE ERSATZTEIL-/ARB-POS-NR

)=ZEITANTEILE IN ANDERER POS ENTH

ZAX=ZEITERHEBUNG DURCH AUDATEX

(C) ALLE RECHTE AN DER LACK-KALKULATION SIND DER AZT AUTOMOTIVE GMBH

VORBEHALTEN

SYSTEM AUDATEX

BLATT

3

Duplikat



Bild 1 : Fahrzeug diagonal vorn links



Bild 2 : Fahrzeug diagonal hinten rechts

Duplikat



Bild 3 : Fahrzeuginnenraum durch die Beifahrertür



Bild 4 : Kombiinstrument (betriebsbereit) mit Km-Stand

Duplikat



Bild 5 : Schlüssel, Servicenachweis / Serviceheft (letzter Eintrag)

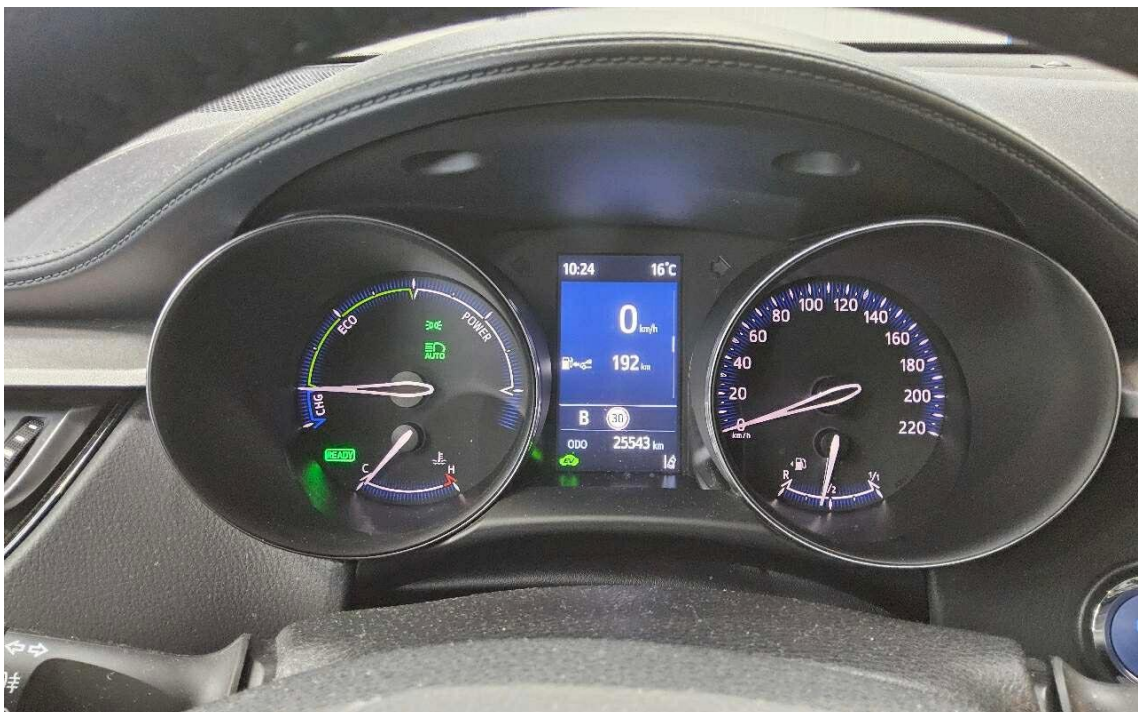

Bild 6 : Kofferraumansicht

Duplikat



Bild 7 : Fahrzeuginnenraum verschmutzt

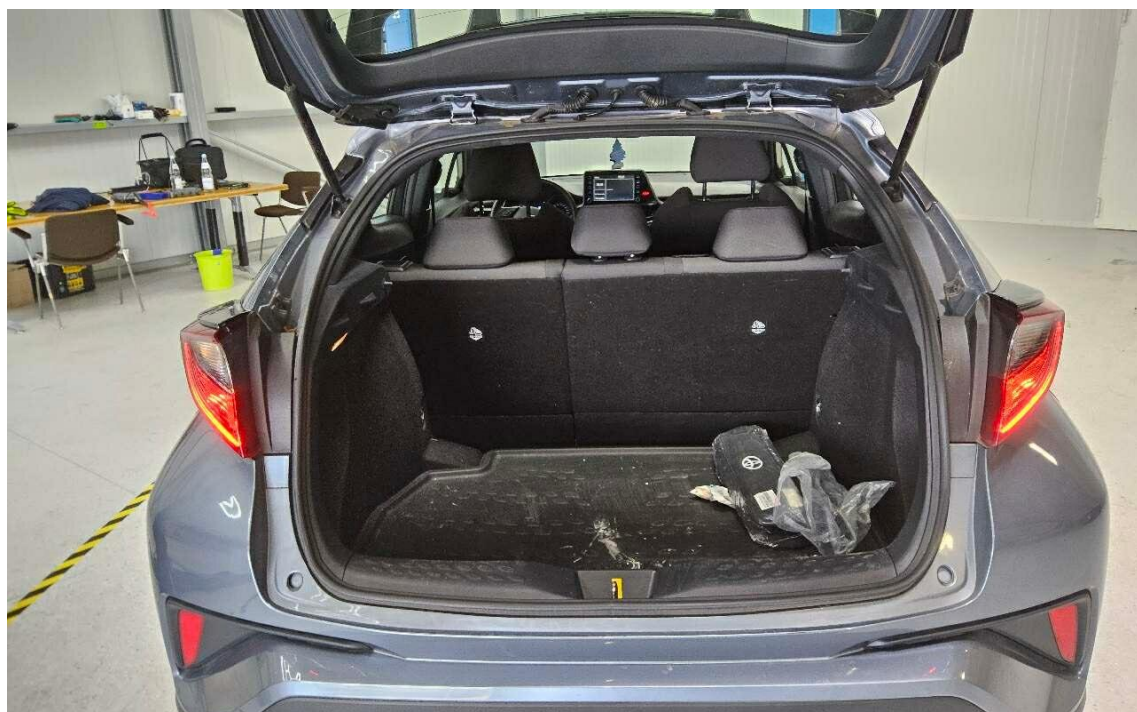

Bild 8 : Fahrzeuginnenraum verschmutzt

Duplikat

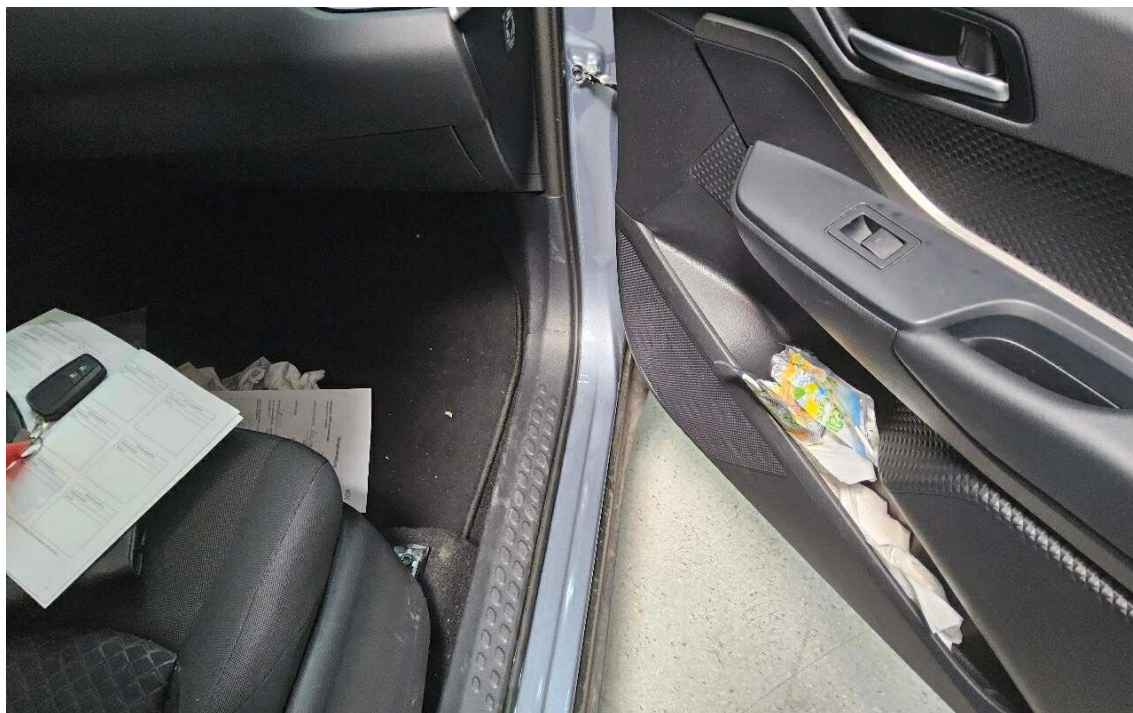

Bild 9 : Seitenteil hinten links eingedellt

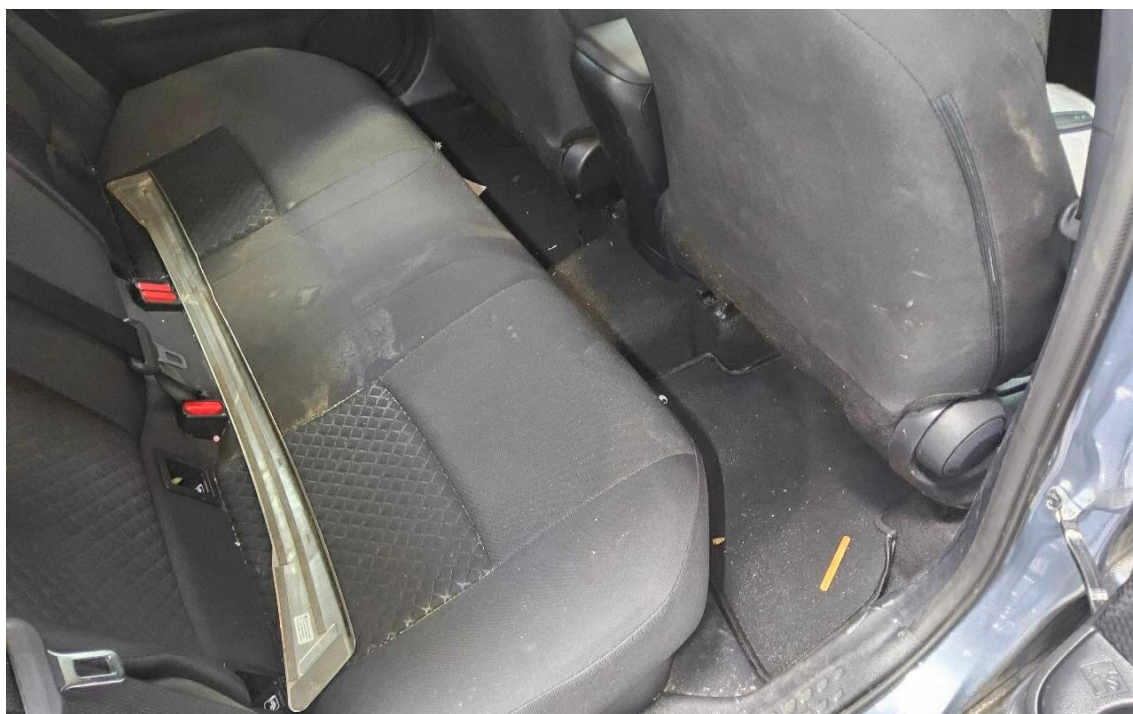

Bild 10 : Außenspiegel links beschädigt

Duplikat

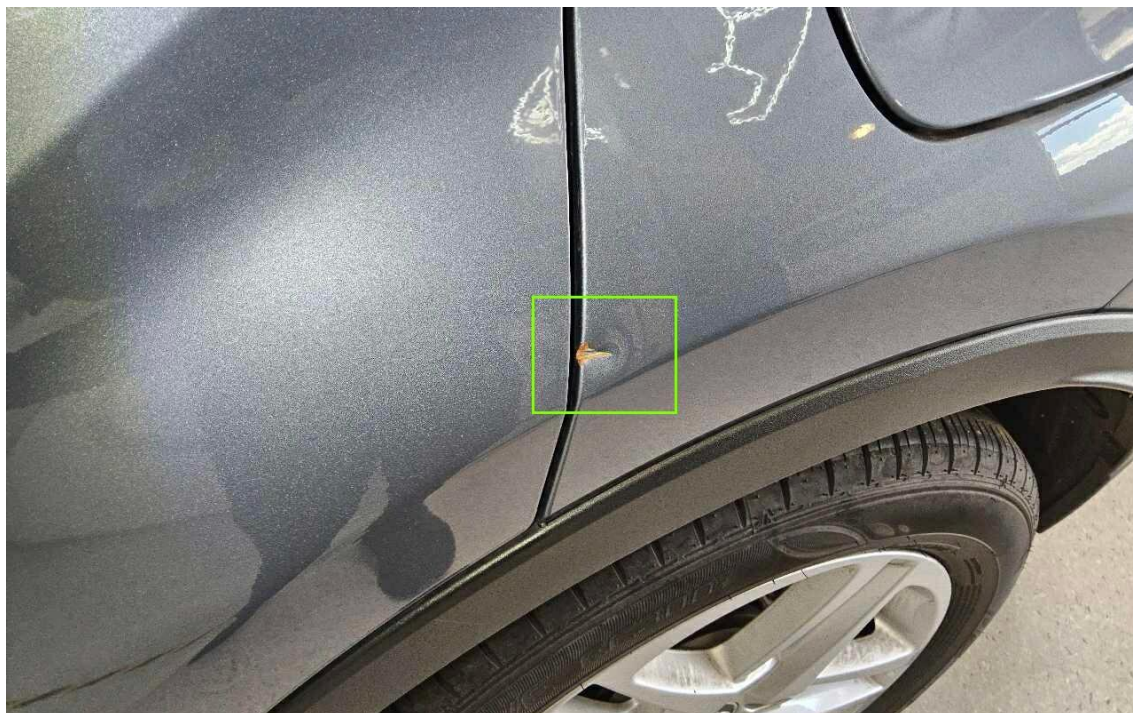

Bild 11 : Stoßfänger vorne beschädigt

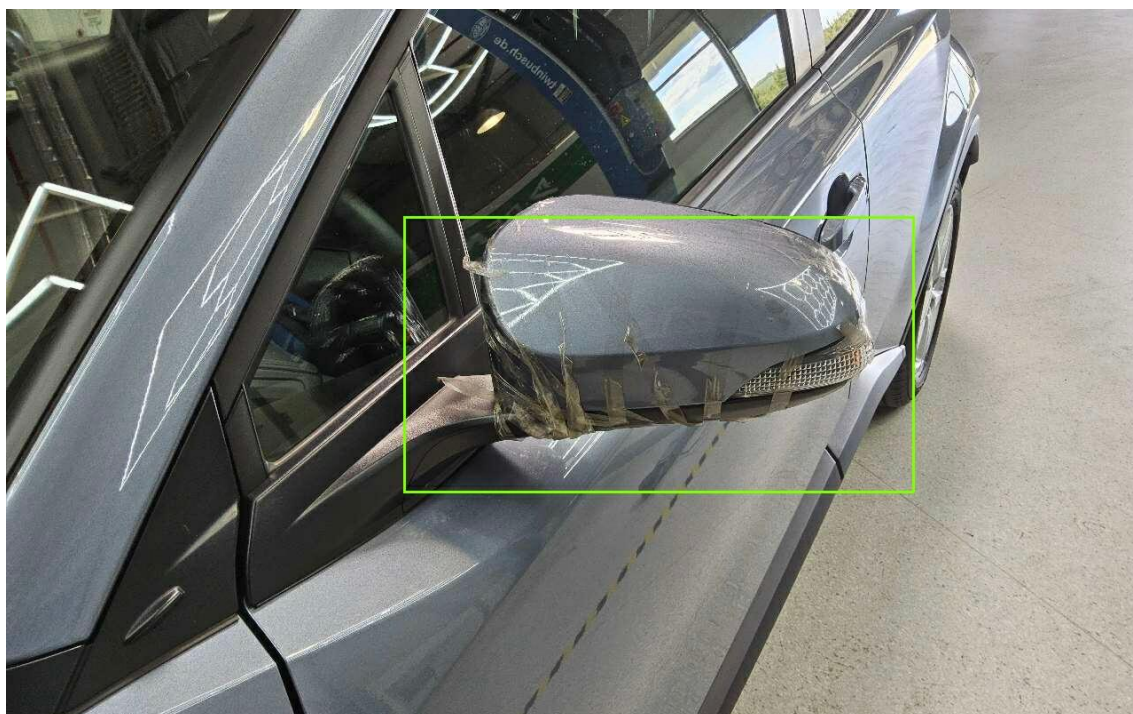

Bild 12 : Stoßfänger vorne beschädigt

Duplikat

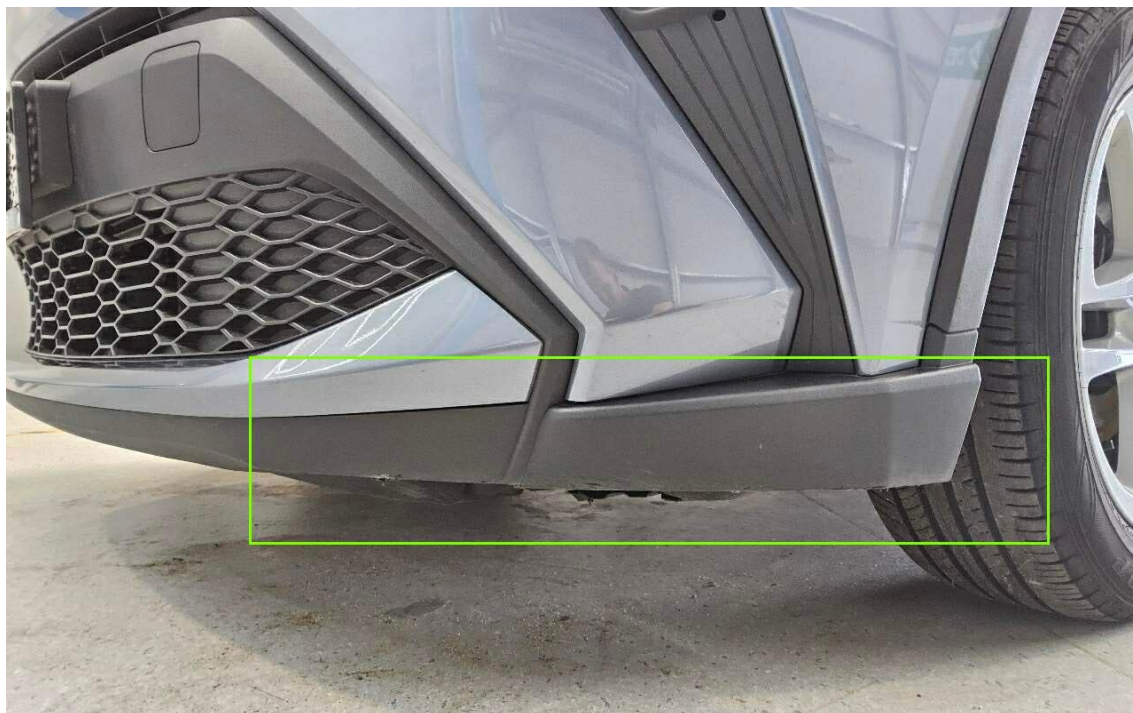

Bild 13 : Unfallschaden hinten



Bild 14 : Unfallschaden hinten

Duplikat

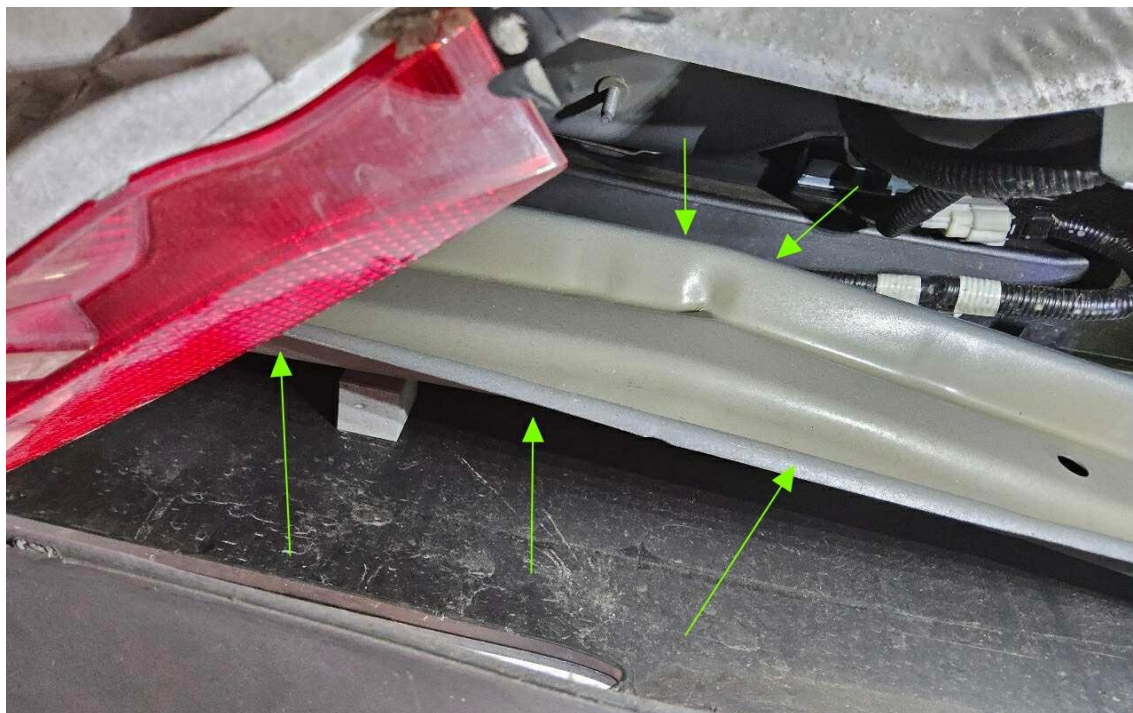

Bild 15 : Unfallschaden hinten



Bild 16 : Unfallschaden hinten