



## Bildanlage

### Übersichtsfotos



Abbildung 1: Schräg vorne



Abbildung 2: Schräg hinten



Abbildung 3: Innenraum



Abbildung 4: Kombiinstrument



Abbildung 5: FIN



Abbildung 6: Typschild



Abbildung 7: Montierte Bereifung



Abbildung 8: Montierte Bereifung



Abbildung 9: Montierte Bereifung



Abbildung 10: Montierte Bereifung



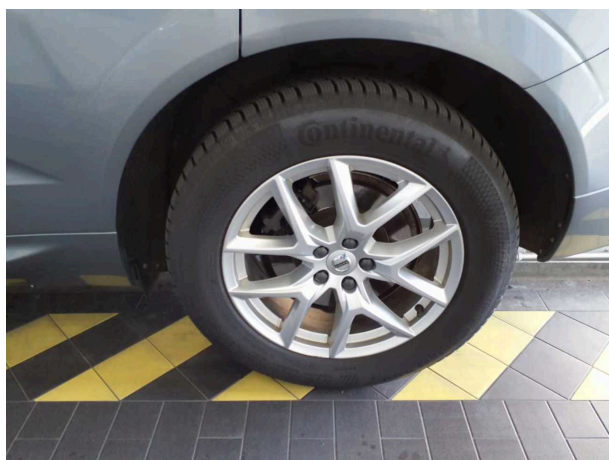

Abbildung 11: Zubehör

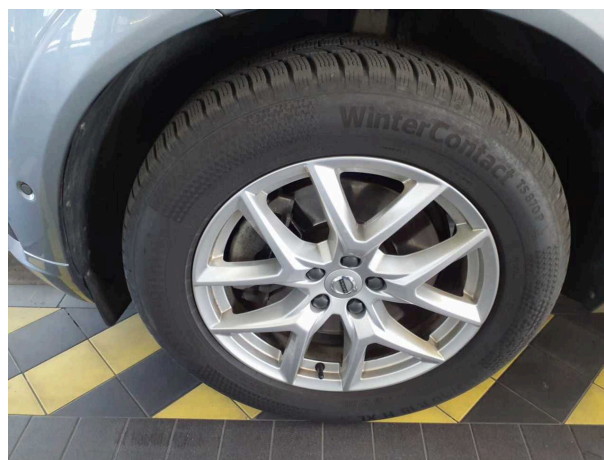

Abbildung 12: Zubehör



Abbildung 13: Zubehör



Abbildung 14: Zubehör



Abbildung 15: Zubehör

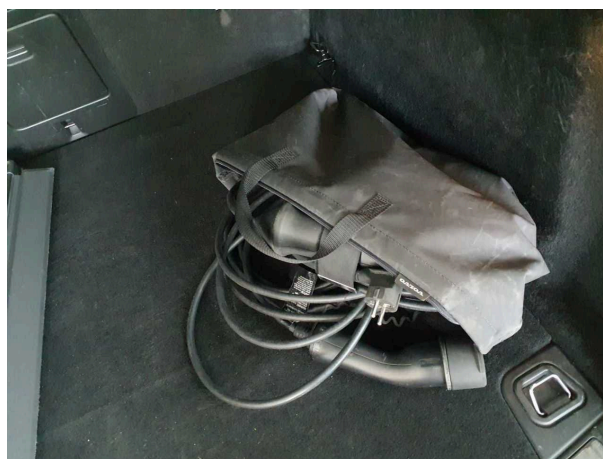

Abbildung 16: Zubehör



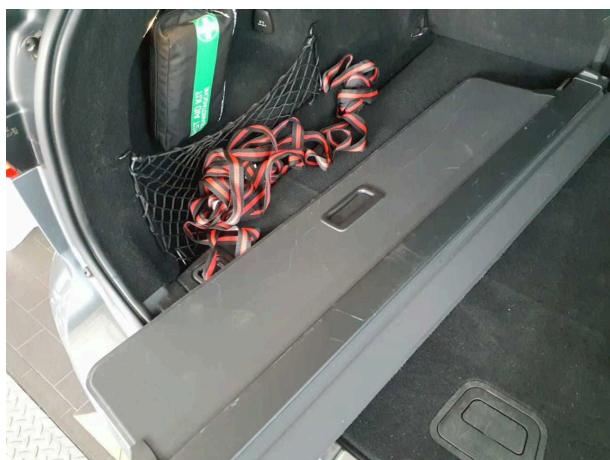

Abbildung 17: Zubehör



Abbildung 18: Zubehör



Abbildung 19: Zubehör



Abbildung 20: Zubehör



Abbildung 21: Zubehör



Abbildung 22: Zubehör

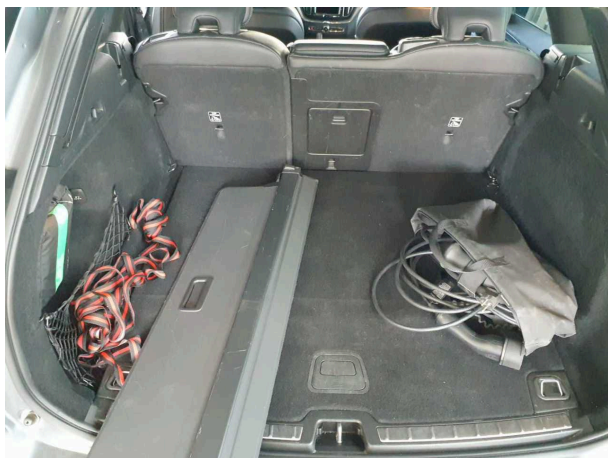

PROTOKOLLNUMMER: 38975683

Bei Rückfragen bitte Protokollnummer und Datum angeben

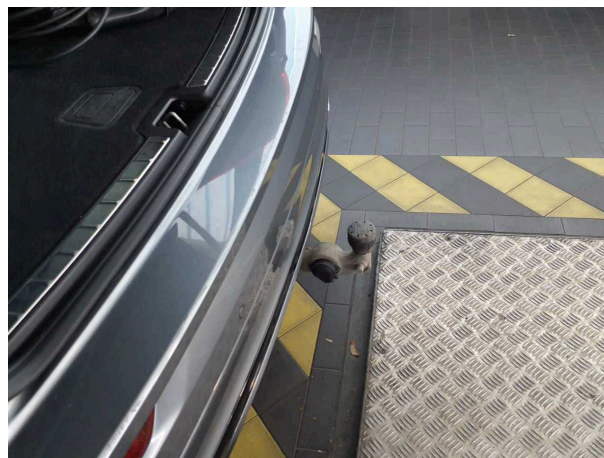

Datum: 24.03.2025



Abbildung 23: Schweller



Abbildung 24: Schweller



Abbildung 25: Dokumente



Abbildung 26: Sonstiges



Abbildung 27: Sonstiges

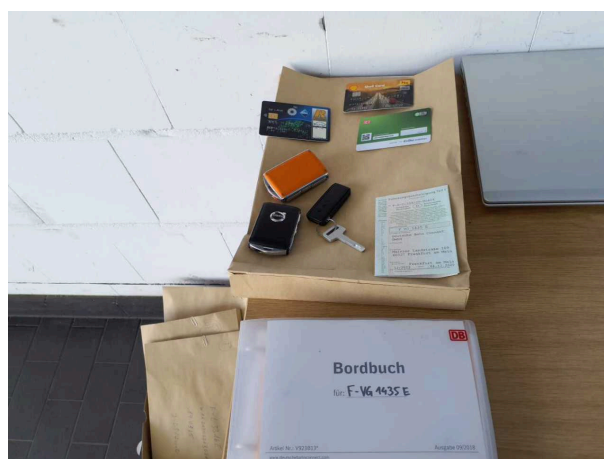

Abbildung 28: Sonstiges

PROTOKOLLNUMMER: 38975683

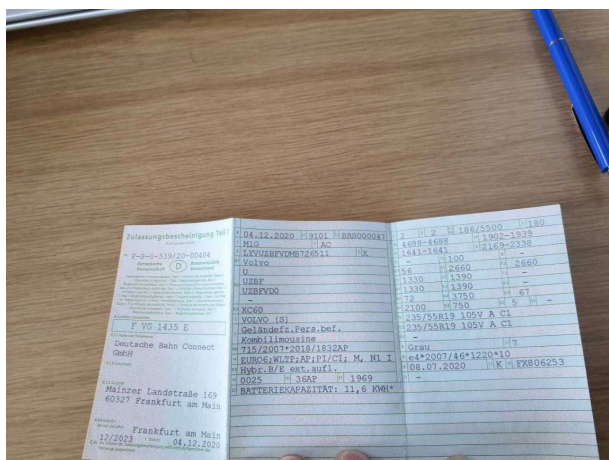
Bei Rückfragen bitte Protokollnummer und Datum angeben

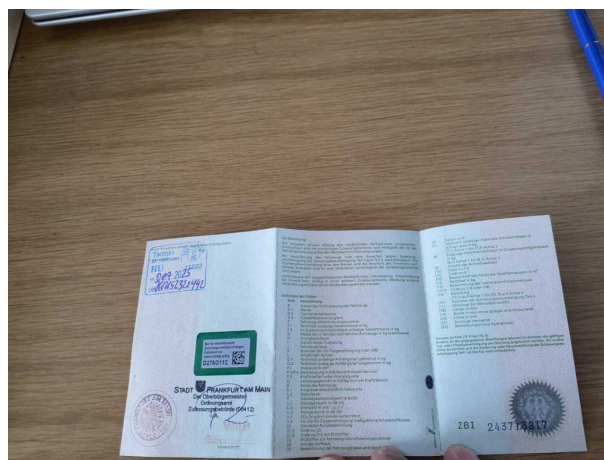

Datum: 24.03.2025



Abbildung 29: Sonstiges



Abbildung 30: Sonstiges



Abbildung 31: Sonstiges

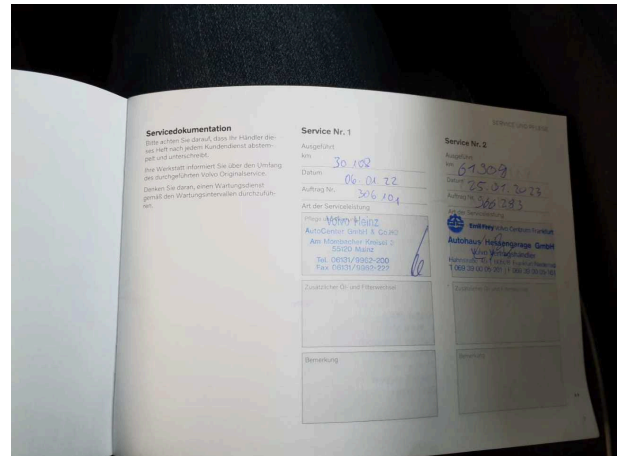

Abbildung 32: Sonstiges

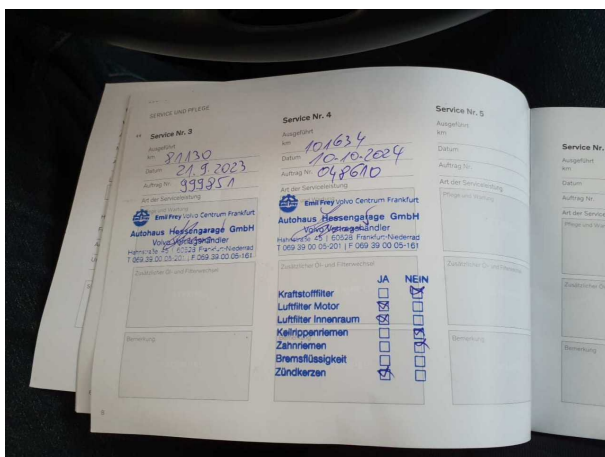

Abbildung 33: Sonstiges

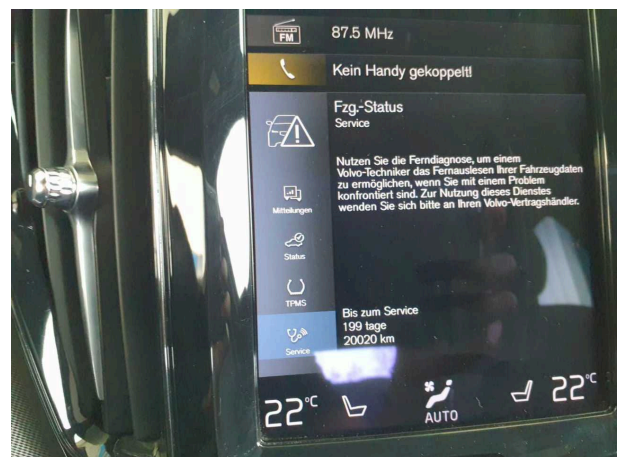

Abbildung 34: Sonstiges





Abbildung 35: Sonstiges



Abbildung 36: Sonstiges



Abbildung 37: Sonstiges



Abbildung 38: Sonstiges



## Beschädigungsfotos

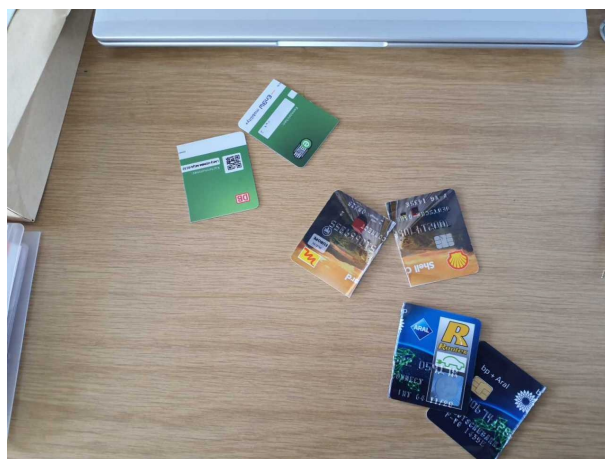

**Beschädigung 1:** Ausrüstung: Tirefit Füllmittel - abgelaufen - erneuern



**Beschädigung 2:** Tür vorn rechts: Tür - Delle(n) - sanft instandsetzen



**Beschädigung 2:** Tür vorn rechts: Tür - Delle(n) - sanft instandsetzen



**Beschädigung 3:** Tür vorn links: Tür - Delle(n) - sanft instandsetzen



**Beschädigung 3:** Tür vorn links: Tür - Delle(n) - sanft instandsetzen



**Beschädigung 4:** Außenspiegel rechts: Abdeckkappe - verkratzt / verschürft - lackieren





**Beschädigung 4:** Außenspiegel rechts: Abdeckkappe - verkratzt / verschürft - lackieren



**Beschädigung 5:** Stossfänger hinten: Spoiler - verkratzt / verschürft - lackieren



**Beschädigung 5:** Stossfänger hinten: Spoiler - verkratzt / verschürft - lackieren



**Beschädigung 5:** Stossfänger hinten: Spoiler - verkratzt / verschürft - lackieren



**Beschädigung 6:** Stossfänger vorn: Lufteinlassgitter (Rechts) - verkratzt / verschürft - erneuern



**Beschädigung 6:** Stossfänger vorn: Lufteinlassgitter (Rechts...) - verkratzt / verschürft - erneuern



**Beschädigung 7:** Stossfänger vorn: Stossfänger vorn - verkratzt / verschürft - lackieren

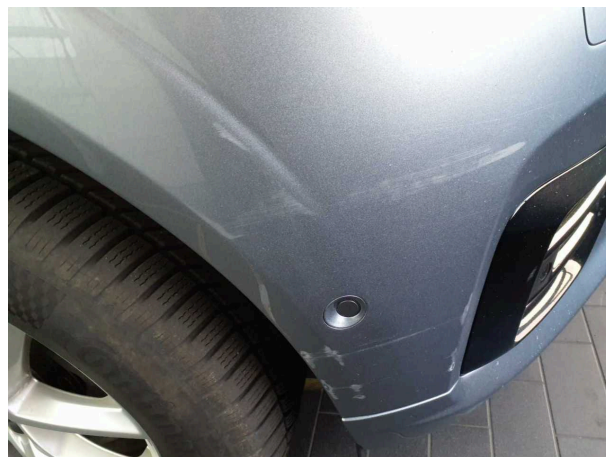

**Beschädigung 7:** Stossfänger vorn: Stossfänger vorn - verkratzt / verschürft - lackieren



**Beschädigung 7:** Stossfänger vorn: Stossfänger vorn - verkratzt / verschürft - lackieren



**Beschädigung 7:** Stossfänger vorn: Stossfänger vorn - verkratzt / verschürft - lackieren



**Beschädigung 7:** Stossfänger vorn: Stossfänger vorn - verkratzt / verschürft - lackieren



**Beschädigung 8:** Tür hinten rechts: Tür - Kratzer - lackieren





**Beschädigung 8:** Tür hinten rechts: Tür - Kratzer - lackieren



**Beschädigung 9:** Stossfänger hinten: Stossfänger hinten - Delle / Lackschaden - instandsetzen und lackieren



**Beschädigung 9:** Stossfänger hinten: Stossfänger hinten - Delle / Lackschaden - instandsetzen und lackieren



**Beschädigung 9:** Stossfänger hinten: Stossfänger hinten - Delle / Lackschaden - instandsetzen und lackieren



**Beschädigung 9:** Stossfänger hinten: Stossfänger hinten - Delle / Lackschaden - instandsetzen und lackieren



**Beschädigung 9:** Stossfänger hinten: Stossfänger hinten - Delle / Lackschaden - instandsetzen und lackieren





**Beschädigung 10:** 2.Radsatz: 1 Leichtmetallfelge (HL) - verkratzt / verschürft - erneuern



**Beschädigung 10:** 2.Radsatz: 1 Leichtmetallfelge (HL) - verkratzt / verschürft - erneuern



**Beschädigung 11:** 2.Radsatz: 1 Leichtmetallfelge (VR) - verkratzt / verschürft - erneuern

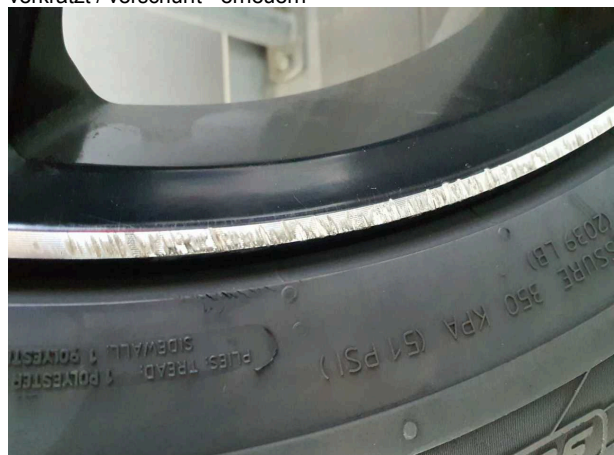

**Beschädigung 11:** 2.Radsatz: 1 Leichtmetallfelge (VR) - verkratzt / verschürft - erneuern



**Beschädigung 12:** Heckklappe/-tür: Heckklappe (starker Materialabtrag) - Kratzer - erneuern



**Beschädigung 12:** Heckklappe/-tür: Heckklappe (starker Materialabtrag) - Kratzer - erneuern