



Expertise

Protokollnummer: 41600433
Auftrags-Nr / Referenz: 25233331
Besichtigungsdatum: 18.09.2025

Hersteller: Tesla	Modell: Model Y RWD
FIN: LRWYGCF57PC056578	



Angaben zum Fahrzeug	
Hersteller / Typ / Modell / Ausstattung	
Tesla Model Y RWD	
Fahrgestellnummer	LRWYGCF57PC056578
Laufleistung (abgelesen)	86.310 km
Erstzulassung	17.08.2023
Anzahl Halter	1
Leistung / Hubraum	88 kw /
Kraftstoffart / Zylinder	Elektro / 0
Getriebe / Anzahl Gänge	Direktantrieb / 1
Antriebsart	Heckantrieb
Fahrzeugart	Geländewagen
Farbe / Farbcode	Pearl White Multi-Coat
Türen / Sitze	5 / 5
Polsterart	Kunstleder
Polsterfarbe	Schwarz
Raucherfahrzeug	Nein



Angaben zum Fahrzeug

Wartungsheft / Nachweis	nicht vorhanden	Restlauf bis Service	31.000 km
Schlüssel ist/soll	2 / 2	FZG-Dokumente	ZB#2 (B) lag vor (Kopie), ZB#1 (S) lag nicht vor
		BriefNr	GY100010
Vorschaden / Unfall	Feststellbar	Nachlackierung	Keine Feststellbar
Besichtigungsbedingungen	ausreichend	Hubmittel / Grube	ja
Probefahrt	nicht durchgeführt	Motorlauf	durchgeführt
HSN/TSN	1480 / ABB 00012		
Abgasnorm	2017/1151;WLTP;reine Elektrofz	Feinstaubplakette	
zul. Gesamtgewicht	2.448 kg	Leergewicht	

Bereifung

Montierte Bereifung

#	Reifengröße	Reifentyp	Hersteller	Profiltiefe
1)	255/45 R19 104V	Winterreifen auf Leichtmetall	Goodyear	5mm / 5mm
2)	255/45 R19 104V	Winterreifen auf Leichtmetall	Goodyear	5mm / 5mm

Legende: Profiltiefenangabe für Reifen links an erster Stelle, für Reifen rechts an zweiter Stelle der Achse in Fahrtrichtung

Ausstattung

Serienausstattung

<ul style="list-style-type: none"> Airbags Antiblockiersystem (ABS) Außenspiegel elektrisch einklappbar Elektronische Stabilitäts- und Traktionskontrolle Frontkofferraum für Gepäck Glasdach: Getöntes Glasdach Heckscheibe beheizt Innenraum-Bodenmatten Kopfstützen hinten (3) Lackierung: Tesla Mehrschichtlack, Pearl White Musik & Medien über Bluetooth Premium Innenraum in Schwarz Rundumsichtkamera Räder: Reifendruckkontrollsystem Servolenkung Sitze: 2. Sitzreihe mit verstellbaren Sitzlehnen Sitze: Separat umklappbare Rücksitze (3) USB-Anschlüsse, vorne Zentralverriegelung 	<ul style="list-style-type: none"> Alarmanlage: Wächter-Modus Autopilot Bremsleuchte, drittes Fensterheber elektrisch Getriebe: Einganggetriebe mit starrem Gang Heckklappe automatisch Individuelle Fahrerprofile Klimaautomatik Kopfstützen vorne (2) Mittelkonsole Over-the-Air Software-Updates Premium-Soundsystem (14 Lautsprecher) Räder: 19-Zoll Felgen Gemini Schlüsselloser Zugang Sicherheitsgurte Sitze: Beheizte Vorder- und Rücksitze Sitze: Vordersitze mit elektrischen Verstellfunktionen Wegfahrsperre
--	--

Sonderausstattung

- Anhängerkupplung (Anhängerkupplung aus hochfestem Stahl mit abnehmbarem Kugelkopf Anhängelast bis zu 1.600 kg)



Kurze Sachverständige Feststellungen

Vorgelegte Dokumente	Zum Zeitpunkt der Besichtigung lag die Zulassungsbescheinigung Teil 2 (Brief) vor, die Zulassungsbescheinigung Teil 1 (Schein) lag nicht vor. (Kopie)
FIN-Vergleich	Die Fahrzeug-Identifizierungsnummer (FIN) wurde am Fahrzeug abgelesen und die Übereinstimmung im Verlauf der Besichtigung durch den Unterzeichner mit den vorgelegten Unterlagen festgestellt.
Besichtigung	Die Besichtigungsbedingungen waren zur Beurteilung des Fahrzeuges ausreichend. Zur Untersuchung des Fahrzeuges standen Hubmittel bzw. eine Grube zur Verfügung.
Probefahrt	Es wurde bei der Besichtigung des Fahrzeuges keine Probefahrt/keine Rangierfahrt durchgeführt.
Motorlauf	Ein Probelauf des Motors wurde durchgeführt.

Wertmindernde Faktoren

Nr.	Bauteilgruppe	Beschreibung
1	Heckklappe/-tür	Heckklappe - Steinschlag - Smart Repair
2	Stoßfänger vorn	Stoßfänger vorn - verkratzt / verschürft - lackieren
3	Tür hinten links	Tür - Kratzer - lackieren

Gebrauchsspuren

Nr.	Bauteilgruppe	Beschreibung
1	Motorhaube	Motorhaube - Steinschlag - kein Abzug
2	Interieur	Innenraum - verschmutzt - kein Abzug
3	Verglasung	Frontscheibe - Steinschlag - kein Abzug

Das Fahrzeug weist dem Alter und Einsatz entsprechende Gebrauchsspuren auf.

Fehlteile

Beschreibung

2.Radsatz - 2.Radsatz

Vorschäden

Nr.	Vorschaden	Schadenhöhe (netto)
1	Heck, Angabe durch Nutzer/Auftraggeber, vom 20.01.2025	1.679,72 €

Auftrag/Auftragsumfang

Es wurde der Auftrag erteilt, ein Verkaufsbericht über das beschriebene Fahrzeug zu erstellen. Dieses beinhaltet folgende Umfänge:

- Beschreibung von kernrelevanten Angaben zum Fahrzeug
- Dokumentation von Ausstattungsmerkmalen
(Lieferung durch Drittdienstleister)
- Dokumentation von Schäden, Mängeln, Fehlteilen
- Dokumentation von Vorschäden, unreparierten Vorschäden, Nachlackierungen
- eine kurze Sicht- oder Funktionsprüfung der Ausstattungsdetails sofern möglich.
(Funktionsprüfungen von Fahrerassistenzsysteme gehören nicht zum Leistungsumfang!)
- eine Fotodokumentation des Fahrzeuges



Grundlage zum Auftrag

Grundlage dieses Produktes stellt der Leitfaden für Fahrzeugrücknahmen und Bewertungen der Alphabet Fuhrpark GmbH dar. Die expliziten Feststellungen im Einzelfall trifft der Sachverständige objektiv im Rahmen der vorgegebenen Standards aufgrund eigener Sachkunde.

Die Fahrzeugbesichtigung erfolgt im demontagefreien Zustand.

Schäden oder Mängel welche erst im Rahmen von Zerlege-/ Diagnosearbeiten oder durch erweiterte Kenntnisse festgestellt werden können, verbleiben im Bereich des Prognoserisikos. Ein erweitertes Risiko besteht durch verschwiegene Mängel welche durch arglistige Täuschung hervorgerufen, und durch den sachverständigen nicht identifizierbar waren.

Schäden oder Mängel, die aus einer normalen Nutzung bzw. Abnutzung des Fahrzeuges entstanden sind, werden gemäß dem zugrunde gelegten Standard akzeptiert.

Ein expliziter Ausweis und eine monetäre Betrachtung der zu erwartenden Merkmale innerhalb des Produktes erfolgten nicht.

Merkmale, welche in ihrer Art und Ausprägung leicht über den üblichen Gebrauch hinausgehen jedoch keine inakzeptable Beschädigung darstellen, werden ggf. unter Gebrauchsspuren dokumentiert und ausgewiesen.

Schäden oder Mängel, welche gemäß dem zugrunde gelegten Standard, nicht mehr einer normalen Nutzung bzw. Abnutzung zugeordnet werden können, werden im Produkt unter Wertmindernde Faktoren aufgelistet.

Je nach Produktspezifikation kann ein monetärer Ausweis erfolgen. Insofern dieses stattfindet können die Kosten zu 100% dargestellt sein oder anteilig gemäß Fahrzeugalter und Laufleistung.

Vorschäden

Laut vorliegenden Informationen wurden am Fahrzeug Vorschäden instandgesetzt. Reparaturspuren, die Rückschlüsse auf den Instandsetzungsbereich des Schadens ermöglichen, waren bei der Besichtigung nicht erkennbar.

Bemerkungen

- keine Serviceinfo
- Winterradsatz ist kein Bestandteil des Auslieferungsumfangs.



Abbildung 1: Schräg vorne (links)



Abbildung 2: Schräg vorne (rechts)



Abbildung 3: Schräg hinten (links)



Abbildung 4: Schräg hinten (rechts)



Abbildung 5: Innenraum vorne



Abbildung 6: Innenraum hinten



Abbildung 7: Kombiinstrument



Abbildung 8: Instrumententafel

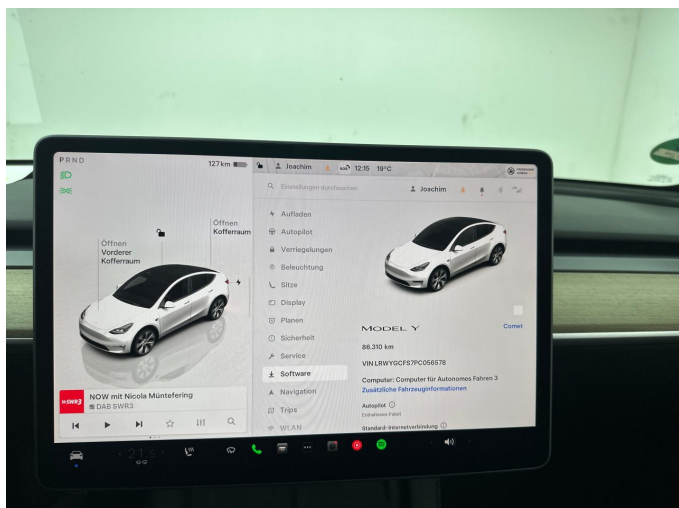

Abbildung 9: Innenraum 360° Ansicht



Abbildung 10: Laderaum



Abbildung 11: FIN



Abbildung 12: Montierte Bereifung



Abbildung 13: Dokumente



Abbildung 14: Dokumente

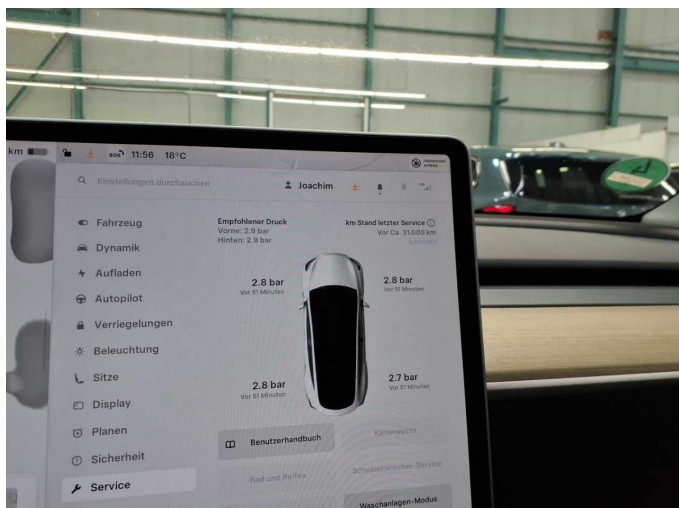

Abbildung 15: Navigation



Abbildung 16: Sonstiges

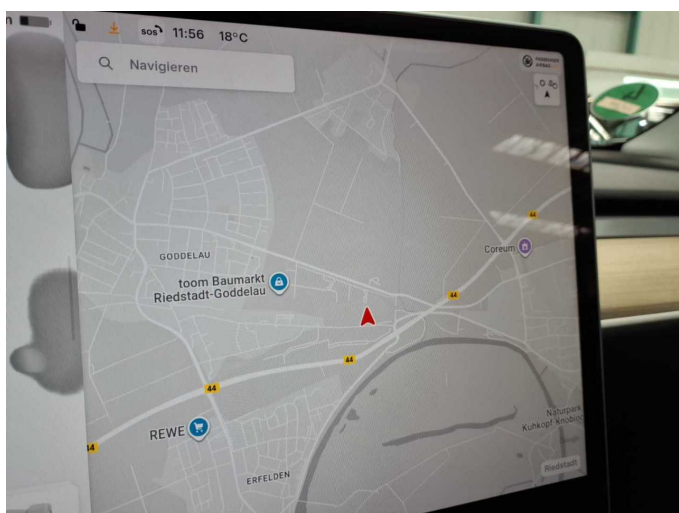

Abbildung 17: Sonstiges

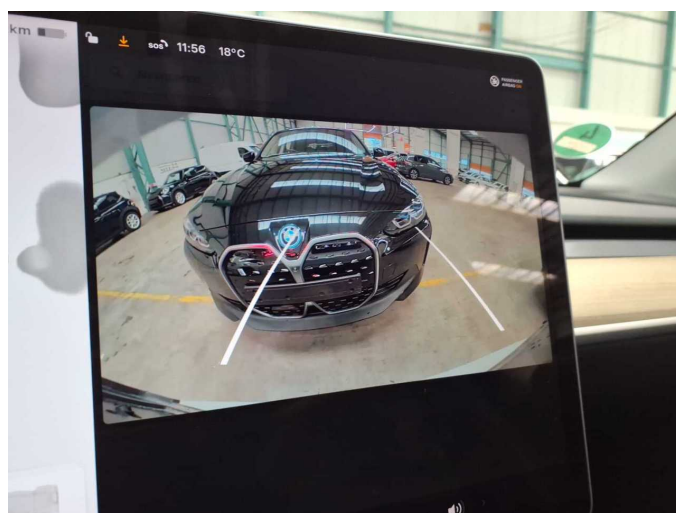

Abbildung 18: Sonstiges



Abbildung 19: Sonstiges

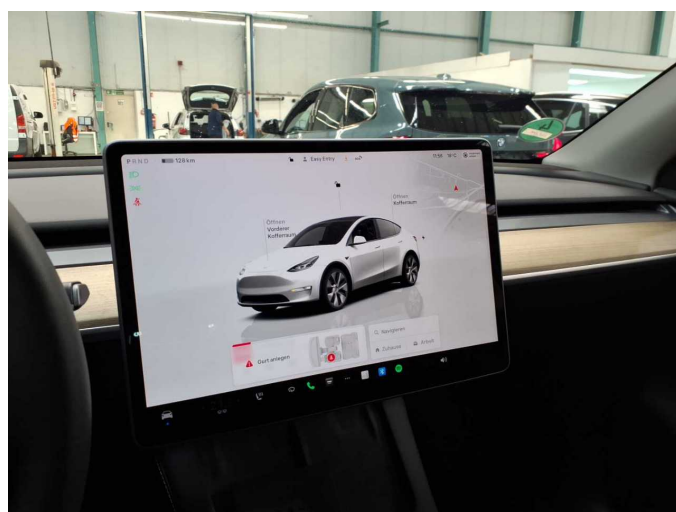

Abbildung 20: Sonstiges



Abbildung 21: Sonstiges



Abbildung 22: Sonstiges



Abbildung 23: Sonstiges

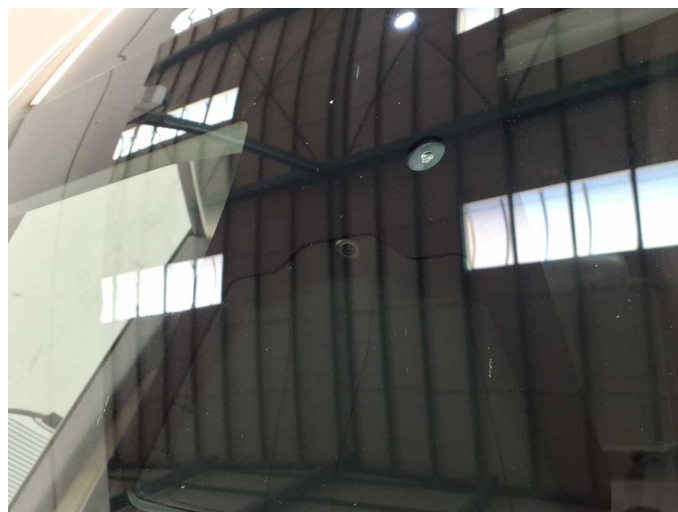

Abbildung 24: Sonstiges



Abbildung 25: Sonstiges

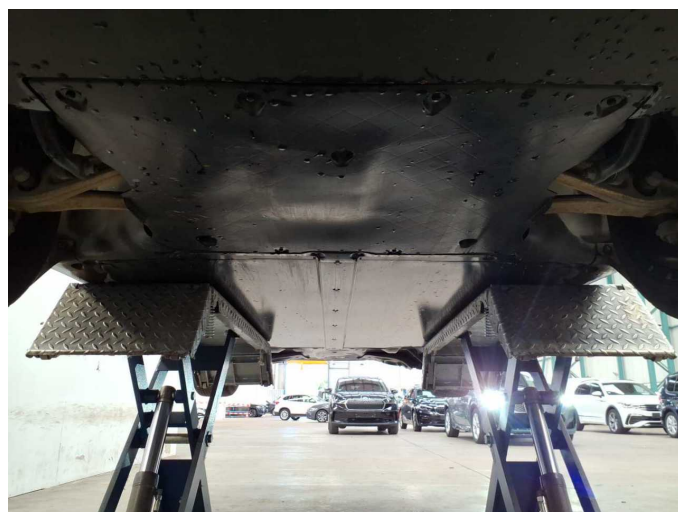

Abbildung 26: Sonstiges

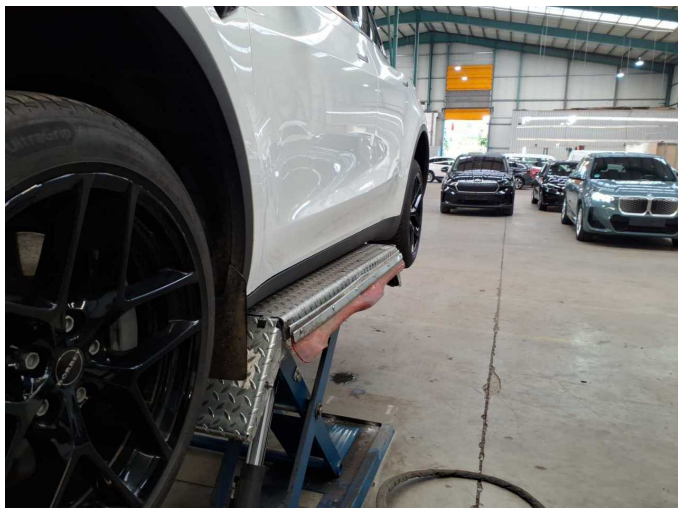

Beschädigung 1: Heckklappe/-tür: Heckklappe - Steinschlag - Smart Repair



Beschädigung 1: Heckklappe/-tür: Heckklappe - Steinschlag - Smart Repair



Beschädigung 2: Stossfänger vorn: Stossfänger vorn - verkratzt / verschürft - lackieren



Beschädigung 2: Stossfänger vorn: Stossfänger vorn - verkratzt / verschürft - lackieren



Beschädigung 3: Tür hinten links: Tür - Kratzer - lackieren



Beschädigung 3: Tür hinten links: Tür - Kratzer - lackieren