



PROTOKOLLNUMMER: 38858163

Bei Rückfragen bitte Protokollnummer und Datum angeben



Auto Plus

Datum: 14.03.2025

Gutachten

Fahrzeug-Identnummer

LRWYGCEK6NC264787

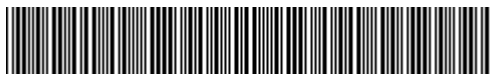

Gutachten

Vertragsnummer	5434421
Auftrags-Nummer / Referenz	453975
Amtliches Kennzeichen	SE-HL133E
Fahrzeugart	Geländewagen
Hersteller	Tesla
Modell / Verkaufsbezeichnung	Model Y Long Range Dual Motor AWD
Schlüssel-Nummern HSN / TSN	1480 ABD 00000
Fahrzeug-Identnummer	LRWYGCEK6NC264787
Anzahl Besitzer	unbekannt
Erstzulassung	16.03.2022
Fahrzeug Kennzeichen	Kennzeichen nicht entgegen genommen
Laufleistung	81.444 km / abgelesen
Farbe / Farbcode	Pearl White Multi-Coat
Antriebsart	Allradantrieb
Kraftstoffart	Elektro
Hubraum / Leistung	0 ccm/ 378 kW
Anzahl Türen / Anzahl Sitze	5 / 5
Getriebe	Automatik
Polster / Farbe	Leder / Schwarz
Anzahl Schlüssel	2 von 2 Schlüsseln vorhanden

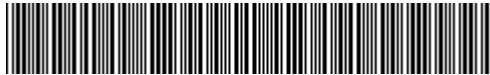
**Probefahrt** Kurze Fahrt auf dem Betriebsgelände**Vorschaden** Keine Feststellbar**Nachlackierung** Keine Feststellbar**Bereifung / Felge**

Achse / Größe	Hersteller	Bereifung	Profil [mm]
#1 255/45 R19 104W	Hankook	Sommerreifen auf Leichtmetall	5 / 5
#2 255/45 R19 104W	Hankook	Sommerreifen auf Leichtmetall	5 / 5

Zulässigkeit Räder Alle Achsen zulässig.**Verkehrssicherheit Räder** Verkehrssicher

Der Verschleißzustand sowie evtl. Schäden an der Bereifung sind wertmäßig berücksichtigt.

Fahrzeugausstattung

Serienausstattung: Airbags, Alarmanlage: Wächter-Modus, Antiblockiersystem (ABS), Autopilot, Außenspiegel elektrisch einklappbar, Beheizte Vorder- und Rücksitze, Bremsleuchte, drittes, Dual Motor Allradantrieb, Elektronische Stabilitäts- und Traktions, Fensterheber elektrisch, Frontkofferraum für Gepäck, Getriebe: Einganggetriebe mit starrem Ga, Getöntes Glasdach, Heckklappe automatisch, Heckscheibe beheizt, Individuelle Fahrerprofile, Innenraum-Bodenmatten, Klimaautomatik, Kopfstützen hinten (3), Kopfstützen vorne (2), Lackierung: Tesla Mehrschichtlack Pearl W, LED-Nebelscheinwerfer, Mittelkonsole, Musik & Medien über Bluetooth, Over-the-Air Software-Updates, Premium Innenraum in Schwarz, Premium Konnektivität, Premium-Soundsystem, Rundumsichtkamera, Räder: 19-Zoll Felgen Gemini, Räder: Reifendruckkontrollsystem, Schlüsselloser Zugang, Separat umklappbare Rücksitze, Servolenkung, Sicherheitsgurte, Sitze: 2. Reihe mit verstell. Sitzlehnen, USB-Anschlüsse vorne, Vordersitze elektrisch Verstellbar, Wegfahrsperre, Zentralverriegelung

Sonderausstattung: *Irrtümer vorbehalten, *Zwischenverkauf vorbehalten, Heckklappe elektrisch, Klimaautomatik, LED-Scheinwerfer, Lenkradheizung, Vollleder

Wertmindernde Faktoren

Nr.	Bauteilgruppe	Beschreibung
1	Motorhaube	Motorhaube - Delle(n) - Smart Repair
2	Rad/Reifen	Leichtmetallfelge hinten links - verkratzt / verschürft - Smart Repair
3	Rad/Reifen	Leichtmetallfelge vorn rechts - verkratzt / verschürft - Smart Repair
4	Stoßfänger hinten	Stoßfänger hinten - verformt - instandsetzen und lackieren
5	Tür vorn links	Tür - verformt - instandsetzen und lackieren



PROTOKOLLNUMMER: 38858163



Auto Plus

Bei Rückfragen bitte Protokollnummer und Datum angeben

Datum: 14.03.2025

Nr.	Bauteilgruppe	Beschreibung
6	Stoßfänger hinten	Spoiler - verkratzt / verschürft - Wertminderung
7	Rad/Reifen	Leichtmetallfelge hinten rechts (Materialabtrag) - verkratzt / verschürft - erneuern

Gebrauchsspuren

Nr.	Bauteilgruppe	Beschreibung
1	Heckklappe/-tür	Heckklappe - Delle(n) - kein Abzug
2	Stoßfänger vorn	Stoßfänger vorn - Kratzer - kein Abzug

Hinweise zum Gutachten

Angaben zum Auftrag und zum Begutachtungsumfang:

Es wurde der Auftrag erteilt, eine Fahrzeugbewertung über das beschriebene Fahrzeug zu erstellen.

Fahrzeug-Identifizierung:

- Die Fahrzeug-Identifizierungsnummer (FIN) wurde abgelesen und die Übereinstimmung im Verlauf der Besichtigung durch den Unterzeichner mit den vorgelegten Unterlagen festgestellt.

Besichtigungsbedingungen:

- Die Besichtigungsbedingungen waren zur Beurteilung des Fahrzeuges ausreichend. Die Untersuchung erfolgte auf der zum Gutachten gehörenden Lichtbildanlage nachzuvollziehenden Lichtverhältnissen.
- Zur Untersuchung des Fahrzeuges standen Hubmittel bzw. eine Grube zur Verfügung.

Probefahrt / Probelauf von Motor und Aggregaten:

- Es wurde eine kurze Bewegungs- und Rangierfahrt auf dem Betriebsgelände durchgeführt
- Ein Probelauf des Motors wurde durchgeführt.

Vorschäden:

- Am Fahrzeug konnten augenscheinlich weder reparierte noch unreparierte Vorschäden festgestellt werden.



PROTOKOLLNUMMER: 38858163

Bei Rückfragen bitte Protokollnummer und Datum angeben



Auto Plus

Datum: 14.03.2025

Weitere Hinweise und Feststellungen:

- Die getroffene Feststellung beinhalten weder eine Fahrzeugabnahme im Sinne der StVZO, noch im Sinne des Gewährleistungsrechtes.
- Werden Schäden oder Mängel welche erst im Rahmen von Zerlege-/ Diagnosearbeiten oder durch erweiterte Kenntnisse festgestellt, sowie durch verschwiegene Mängel oder arglistige Täuschung hervorgerufen, wird um sofortige Benachrichtigung des Sachverständigen gebeten.
Eine Nachbesichtigung des Fahrzeuges zur Feststellung des Umfanges der Reparaturerweiterung und damit verbundenen Kostenausweitung wird in diesem Fall durch den Sachverständigen umgehend durchgeführt. Die für die Schadenerweiterung ursächlichen Altteile sind bis zur Nachbesichtigung durch den Sachverständigen aufzubewahren.

Unterschrift Sachverständiger (Alexander René Roth)

Vorliegendes Druckexemplar wurde auf elektronischem Wege erzeugt. Der benannte Sachverständige versichert, dass der Inhalt die von ihm getroffenen Feststellungen korrekt wiedergibt. Es ist ohne Originalunterschrift gültig.

Anlagen: 13 Übersichtsfotos, 15 Beschädigungsfotos



Übersichtsfotos



Abbildung 1: Schräg vorne



Abbildung 2: Schräg hinten



Abbildung 3: Sonstiges



Abbildung 4: Sonstiges



Abbildung 5: Sonstiges



Abbildung 6: Sonstiges

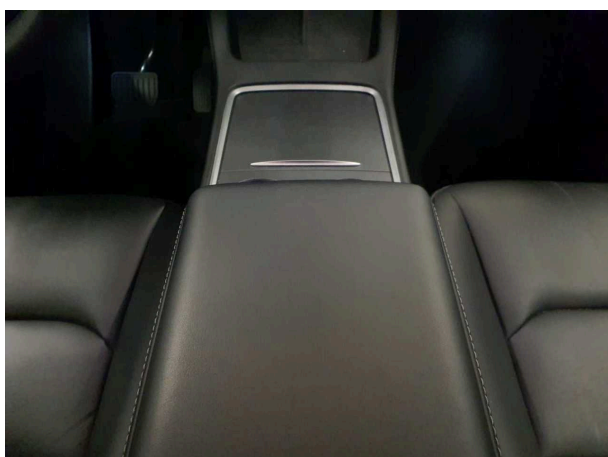

Abbildung 7: Sonstiges

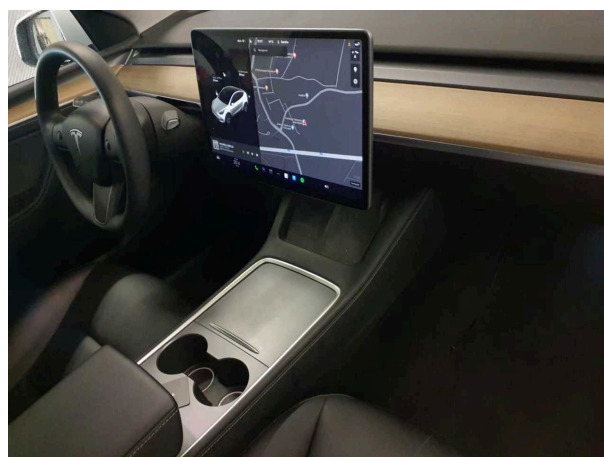

Abbildung 8: Sonstiges

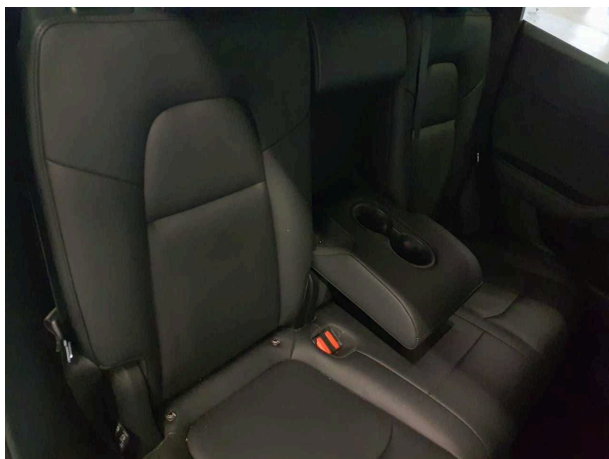

Abbildung 9: Sonstiges

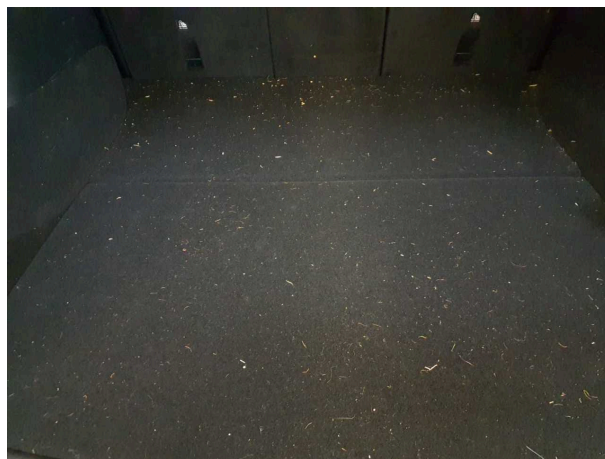

Abbildung 10: Sonstiges



Abbildung 11: Sonstiges



Abbildung 12: Sonstiges

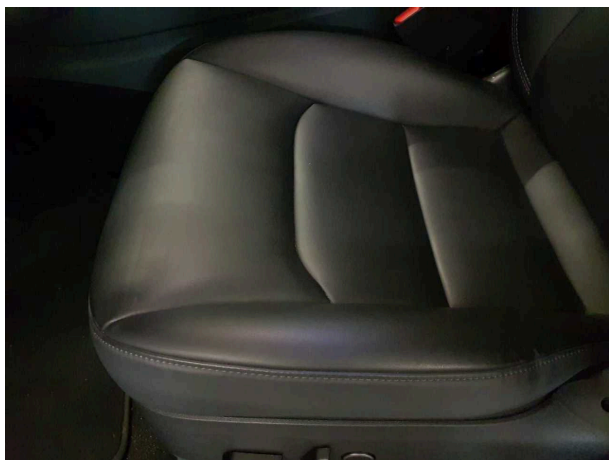

Auto Plus

PROTOKOLLNUMMER: 38858163

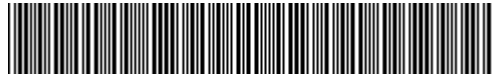

Bei Rückfragen bitte Protokollnummer und Datum angeben

Datum: 14.03.2025



Abbildung 13: Sonstiges



Beschädigungsfotos

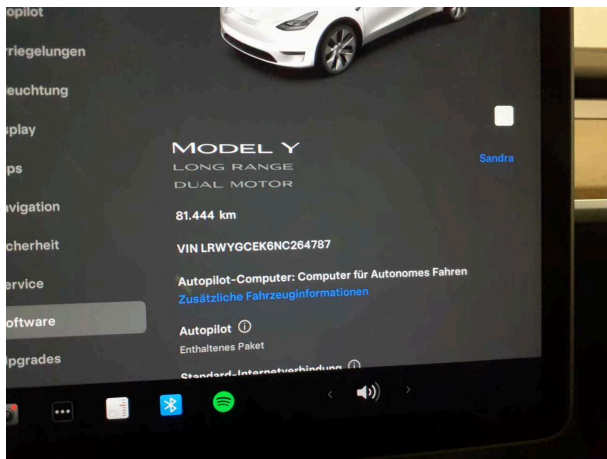

Beschädigung 1: Motorhaube: Motorhaube - Delle(n) - Smart Repair



Beschädigung 1: Motorhaube: Motorhaube - Delle(n) - Smart Repair

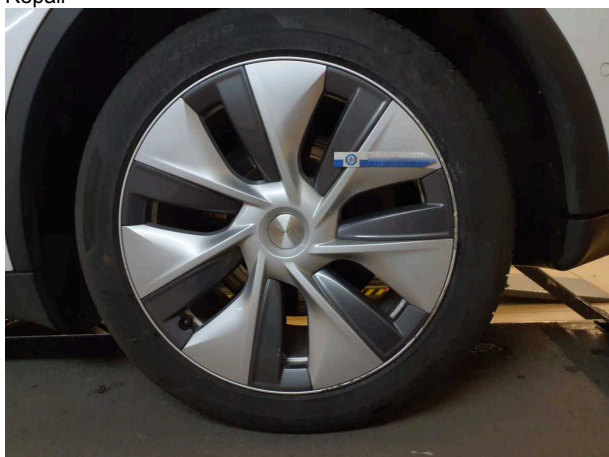

Beschädigung 2: Rad/Reifen: Leichtmetallfelge hinten links - verkratzt / verschürft - Smart Repair



Beschädigung 2: Rad/Reifen: Leichtmetallfelge hinten links - verkratzt / verschürft - Smart Repair

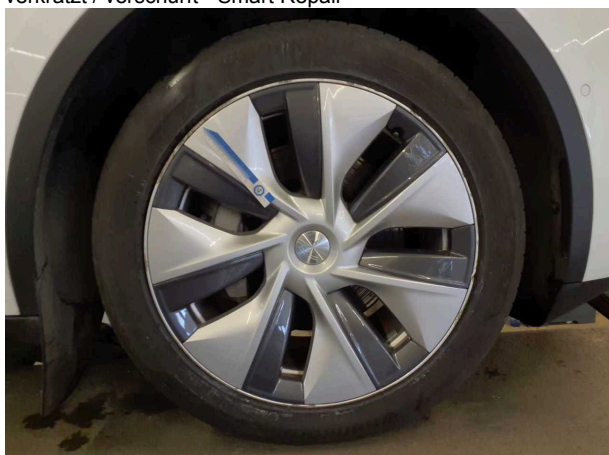

Beschädigung 3: Rad/Reifen: Leichtmetallfelge vorn rechts - verkratzt / verschürft - Smart Repair



Beschädigung 3: Rad/Reifen: Leichtmetallfelge vorn rechts - verkratzt / verschürft - Smart Repair

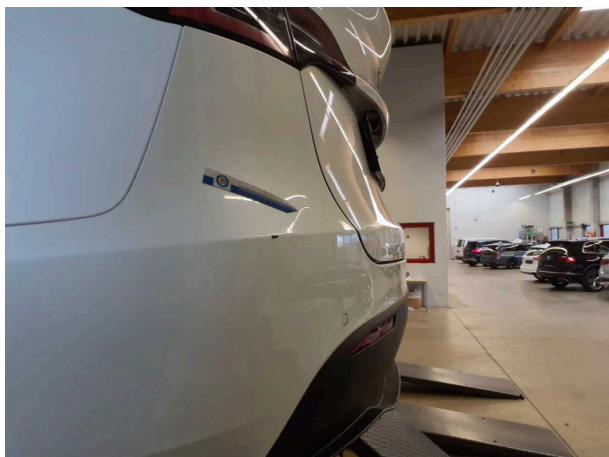
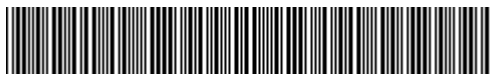

Beschädigung 4: Stossfänger hinten: Stossfänger hinten - verformt - instandsetzen und lackieren

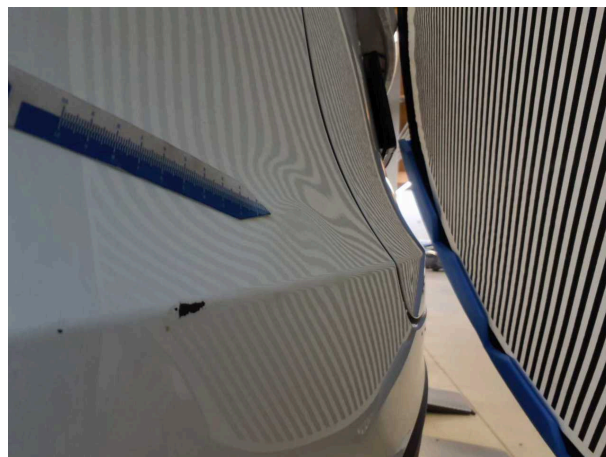

Beschädigung 4: Stossfänger hinten: Stossfänger hinten - verformt - instandsetzen und lackieren



Beschädigung 5: Tür vorn links: Tür - verformt - instandsetzen u... lackieren



Beschädigung 5: Tür vorn links: Tür - verformt - instandsetz... und lackieren



Beschädigung 6: Stossfänger hinten: Spoiler - verkratzt / verschürft - Wertminderung



Beschädigung 6: Stossfänger hinten: Spoiler - verkratzt / verschürft - Wertminderung

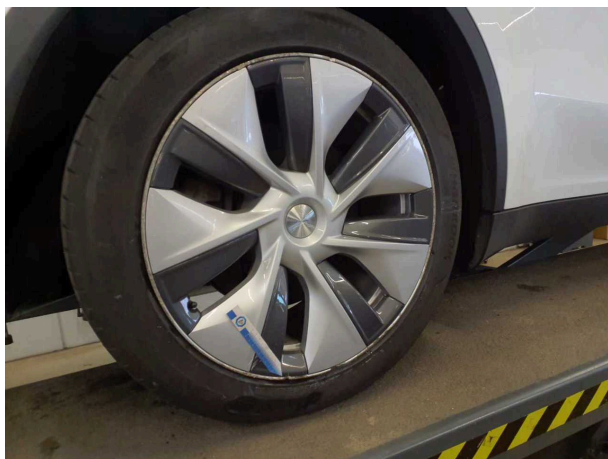

Beschädigung 7: Rad/Reifen: Leichtmetallfelge hinten rechts
(Materialabtrag) - verkratzt / verschürft - erneuern

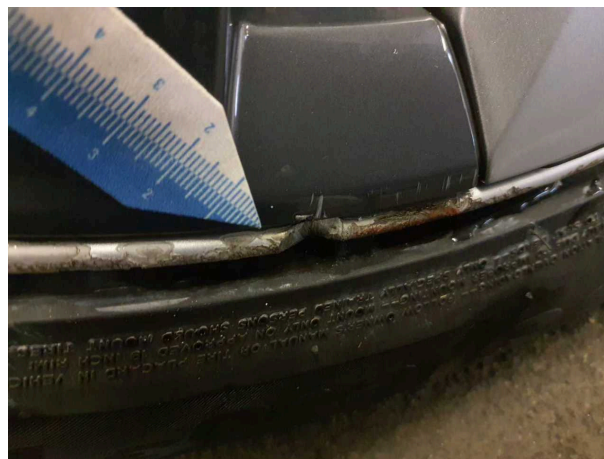

Beschädigung 7: Rad/Reifen: Leichtmetallfelge hinten rechts
(Materialabtrag) - verkratzt / verschürft - erneuern

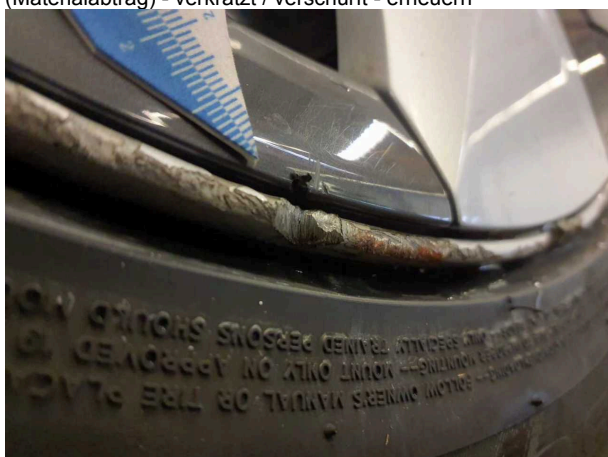

Beschädigung 7: Rad/Reifen: Leichtmetallfelge hinten rechts
(Materialabtrag) - verkratzt / verschürft - erneuern