

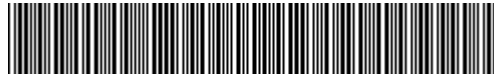

PROTOKOLLNUMMER: 38835849

Bei Rückfragen bitte Protokollnummer und Datum angeben



Auto Plus

Datum: 13.03.2025

Gutachten

Amtliches Kennzeichen

M-I1879E

Fahrzeug-Identnummer

LRWYGCEK4NC256185



Gutachten

Auftrags-Nummer / Referenz	451730
Amtliches Kennzeichen	M-I1879E
Fahrzeugart	Geländewagen
Hersteller	Tesla
Modell / Verkaufsbezeichnung	Model Y Long Range Dual Motor AWD
Schlüssel-Nummern HSN / TSN	1480 ABD 00000
Fahrzeug-Identnummer	LRWYGCEK4NC256185
Anzahl Besitzer	unbekannt
Erstzulassung	07.03.2022
Fahrzeug Kennzeichen	Kennzeichen nicht entgegen genommen
Laufleistung	80.789 km / abgelesen
Farbe / Farbcode	Pearl White Multi-Coat
Antriebsart	Allradantrieb
Kraftstoffart	Elektro
Hubraum / Leistung	0 ccm/ 378 kW
Zylinder / Schadstoffklasse	/ EURO 6
Anzahl Türen / Anzahl Sitze	5 / 5
Getriebe	Automatik
Polster / Farbe	Leder / Schwarz



PROTOKOLLNUMMER: 38835849



Auto Plus

Bei Rückfragen bitte Protokollnummer und Datum angeben

Datum: 13.03.2025

Anzahl Schlüssel	2 von 2 Schlüsseln vorhanden
Probefahrt	Kurze Fahrt auf dem Betriebsgelände
Vorschaden	Keine Feststellbar
Nachlackierung	Keine Feststellbar

Bereifung / Felge

Achse / Größe	Hersteller	Bereifung	Profil [mm]
#1 255/45 R19 104W	Hankook	Sommerreifen auf Leichtmetall	5 / 5
#2 255/45 R19 104Y	Goodyear	Sommerreifen auf Leichtmetall	5 / 5

Zulässigkeit Räder Alle Achsen zulässig.**Verkehrssicherheit Räder** Verkehrssicher

Der Verschleißzustand sowie evtl. Schäden an der Bereifung sind wertmäßig berücksichtigt.

Fahrzeugausstattung

Serienausstattung: Airbags, Alarmanlage: Wächter-Modus, Antiblockiersystem (ABS), Autopilot, Außenspiegel elektrisch einklappbar, Beheizte Vorder- und Rücksitze, Bremsleuchte, drittes, Dual Motor Allradantrieb, Elektronische Stabilitäts- und Traktions, Fensterheber elektrisch, Frontkofferraum für Gepäck, Getriebe: Einganggetriebe mit starrem Ga, Getöntes Glasdach, Heckklappe automatisch, Heckscheibe beheizt, Individuelle Fahrerprofile, Innenraum-Bodenmatten, Klimaautomatik, Kopfstützen hinten (3), Kopfstützen vorne (2), Lackierung: Tesla Mehrschichtlack Pearl W, LED-Nebelscheinwerfer, Mittelkonsole, Musik & Medien über Bluetooth, Over-the-Air Software-Updates, Premium Innenraum in Schwarz, Premium Konnektivität, Premium-Soundsystem, Rundumsichtkamera, Räder: 19-Zoll Felgen Gemini, Räder: Reifendruckkontrollsystem, Schlüsselloser Zugang, Separat umklappbare Rücksitze, Servolenkung, Sicherheitsgurte, Sitze: 2. Reihe mit verstell. Sitzlehnen, USB-Anschlüsse vorne, Vordersitze elektrisch Verstellbar, Wegfahrsperre, Zentralverriegelung

Sonderausstattung: *Irrtümer vorbehalten, *Zwischenverkauf vorbehalten, Klimaautomatik, LED-Scheinwerfer, Vollleder

Wertmindernde Faktoren

Nr.	Bauteilgruppe	Beschreibung
1	Tür vorn rechts	Tür - Delle(n) - Smart Repair
2	Seitenwand rechts	Seitenwand - Delle(n) - Smart Repair
3	Verkleidungen/ Abdeckungen	Kofferraumverkleidung - verkratzt / verschürft - Smart Repair



Nr.	Bauteilgruppe	Beschreibung
4	Verkleidungen/ Abdeckungen	Dachhimmel - verkratzt / verschürft - Smart Repair
5	Rad/Reifen	Leichtmetallfelge vorn rechts - verkratzt / verschürft - Smart Repair
6	Rad/Reifen	Leichtmetallfelge vorn links - verkratzt / verschürft - Smart Repair
7	Rad/Reifen	Leichtmetallfelge hinten links - verkratzt / verschürft - Smart Repair
8	Rad/Reifen	Reifen vorn rechts - gebrochen / gerissen - erneuern
9	Stossfänger vorn	Stossfänger vorn - verkratzt / verschürft - lackieren
10	Tür hinten links	Tür - verkratzt / verschürft - lackieren
11	Rad/Reifen	Leichtmetallfelge hinten rechts (Material Abtrag) - verkratzt / verschürft - erneuern

Gebrauchsspuren

Nr.	Bauteilgruppe	Beschreibung
1	Seitenwand links	Radlauf - Kratzer - kein Abzug
2	Stossfänger hinten	Spoiler - Kratzer - kein Abzug
3	Stossfänger hinten	Stossfänger hinten - Kratzer - kein Abzug

Hinweise zum Gutachten

Angaben zum Auftrag und zum Begutachtungsumfang:

Es wurde der Auftrag erteilt, eine Fahrzeugbewertung über das beschriebene Fahrzeug zu erstellen.

Fahrzeug-Identifizierung:

- Die Fahrzeug-Identifizierungsnummer (FIN) wurde abgelesen und die Übereinstimmung im Verlauf der Besichtigung durch den Unterzeichner mit den vorgelegten Unterlagen festgestellt.

Besichtigungsbedingungen:

- Die Besichtigungsbedingungen waren zur Beurteilung des Fahrzeuges ausreichend. Die Untersuchung erfolgte auf der zum Gutachten gehörenden Lichtbildanlage nachzuvollziehenden Lichtverhältnissen.
- Zur Untersuchung des Fahrzeuges standen Hubmittel bzw. eine Grube zur Verfügung.



PROTOKOLLNUMMER: 38835849

Bei Rückfragen bitte Protokollnummer und Datum angeben



Auto Plus

Datum: 13.03.2025

Probefahrt / Probelauf von Motor und Aggregaten:

- Es wurde eine kurze Bewegungs- und Rangierfahrt auf dem Betriebsgelände durchgeführt
- Ein Probelauf des Motors wurde durchgeführt.

Vorschäden:

- Am Fahrzeug konnten augenscheinlich weder reparierte noch unreparierte Vorschäden festgestellt werden.

Weitere Hinweise und Feststellungen:

- Die getroffene Feststellung beinhalten weder eine Fahrzeugabnahme im Sinne der StVZO, noch im Sinne des Gewährleistungsrechtes.
- Werden Schäden oder Mängel welche erst im Rahmen von Zerlege-/ Diagnosearbeiten oder durch erweiterte Kenntnisse festgestellt, sowie durch verschwiegene Mängel oder arglistige Täuschung hervorgerufen, wird um sofortige Benachrichtigung des Sachverständigen gebeten.
Eine Nachbesichtigung des Fahrzeuges zur Feststellung des Umfanges der Reparaturерweiterung und damit verbundenen Kostenausweitung wird in diesem Fall durch den Sachverständigen umgehend durchgeführt. Die für die Schadenerweiterung ursächlichen Altteile sind bis zur Nachbesichtigung durch den Sachverständigen aufzubewahren.

Unterschrift Sachverständiger (Dennis Lochmann)

Vorliegendes Druckexemplar wurde auf elektronischem Wege erzeugt. Der benannte Sachverständige versichert, dass der Inhalt die von ihm getroffenen Feststellungen korrekt wiedergibt. Es ist ohne Originalunterschrift gültig.

Anlagen: 14 Übersichtsfotos, 24 Beschädigungsfotos



Übersichtsfotos



Abbildung 1: Schräg vorne



Abbildung 2: Schräg hinten



Abbildung 3: Sonstiges



Abbildung 4: Sonstiges



Abbildung 5: Sonstiges



Abbildung 6: Sonstiges

PROTOKOLLNUMMER: 38835849

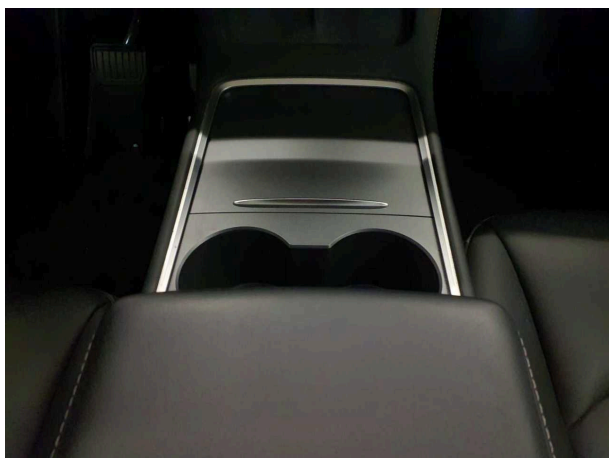
Bei Rückfragen bitte Protokollnummer und Datum angeben



Auto Plus

Datum: 13.03.2025



Abbildung 7: Sonstiges



Abbildung 8: Sonstiges



Abbildung 9: Sonstiges



Abbildung 10: Sonstiges



Abbildung 11: Sonstiges



Abbildung 12: Sonstiges

PROTOKOLLNUMMER: 38835849

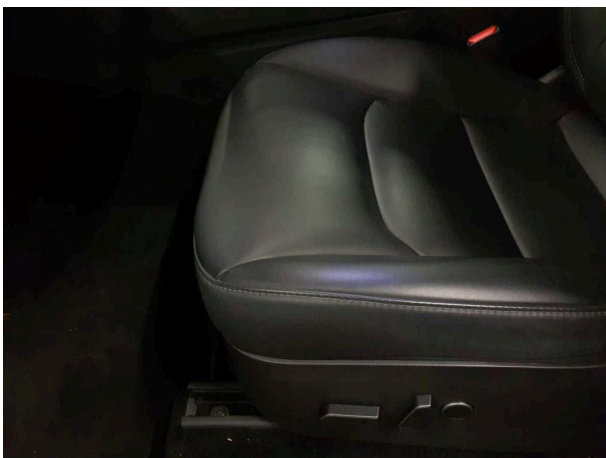
Bei Rückfragen bitte Protokollnummer und Datum angeben

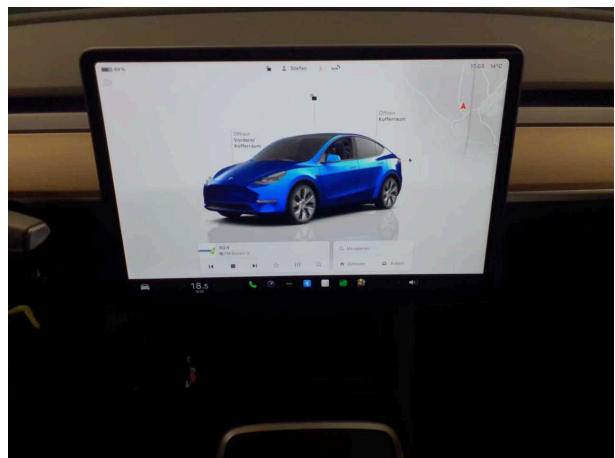

Datum: 13.03.2025



Abbildung 13: Sonstiges



Abbildung 14: Sonstiges

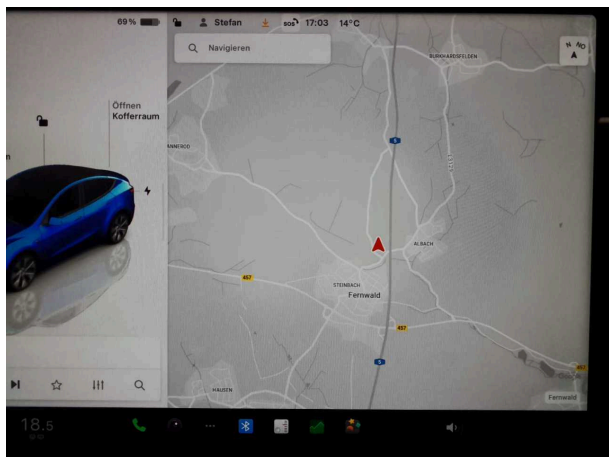

Beschädigungsfotos

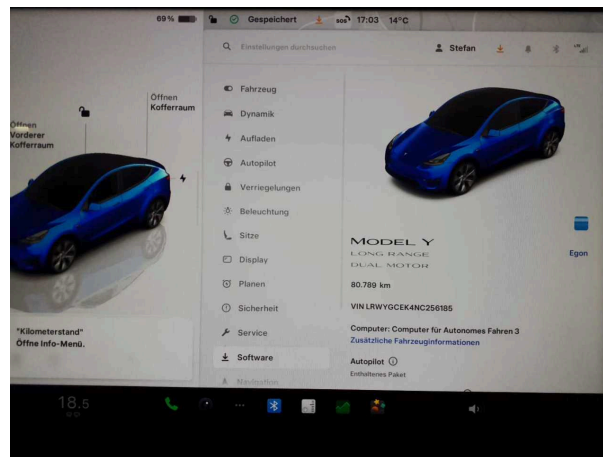
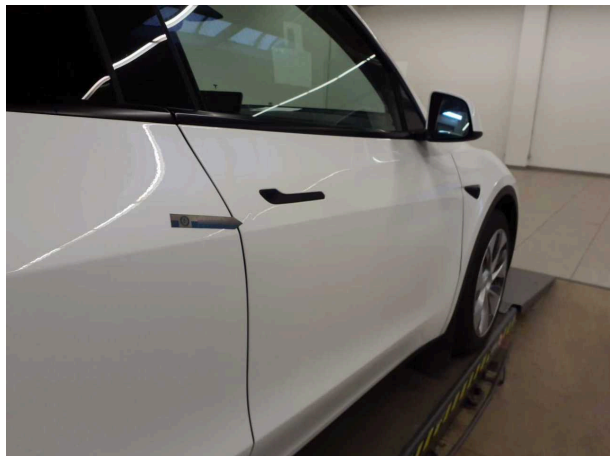

Beschädigung 1: Tür vorn rechts: Tür - Delle(n) - Smart Repair

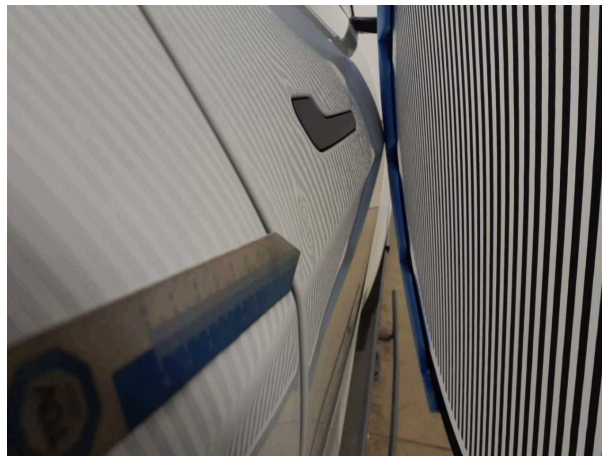

Beschädigung 1: Tür vorn rechts: Tür - Delle(n) - Smart Repair



Beschädigung 2: Seitenwand rechts: Seitenwand - Delle(n) - Smart Repair

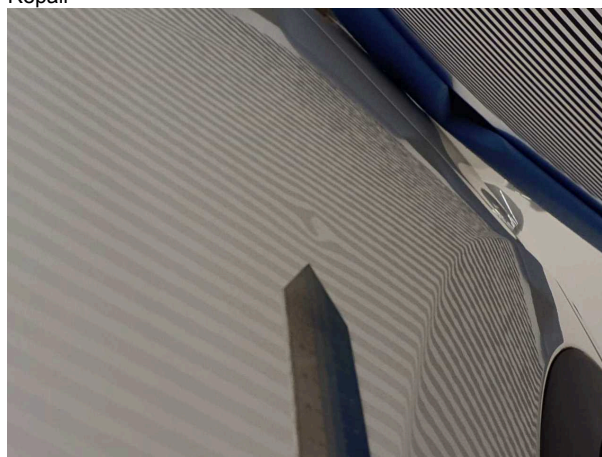

Beschädigung 2: Seitenwand rechts: Seitenwand - Delle(n) - Smart Repair



Beschädigung 3: Verkleidungen/Abdeckungen:
Kofferraumverkleidung - verkratzt / verschürft - Smart Repair



Beschädigung 3: Verkleidungen/Abdeckungen:
Kofferraumverkleidung - verkratzt / verschürft - Smart Repair

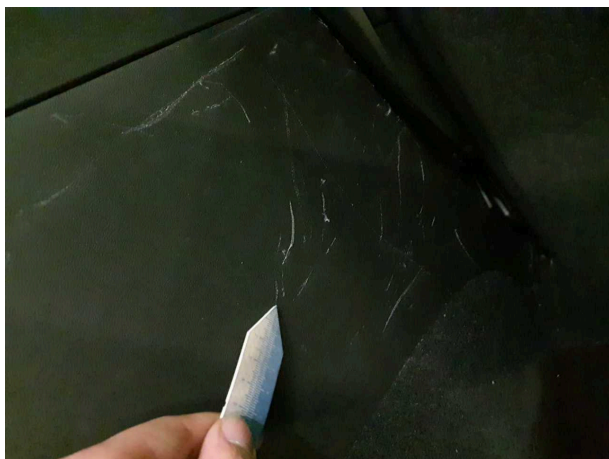

Beschädigung 3: Verkleidungen/Abdeckungen:
Kofferraumverkleidung - verkratzt / verschürft - Smart Repair

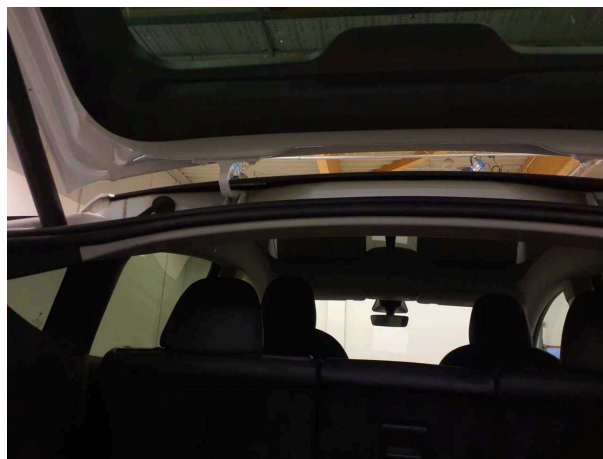

Beschädigung 4: Verkleidungen/Abdeckungen: Dachhimmel -
verkratzt / verschürft - Smart Repair



Beschädigung 4: Verkleidungen/Abdeckungen: Dachhimmel -
verkratzt / verschürft - Smart Repair

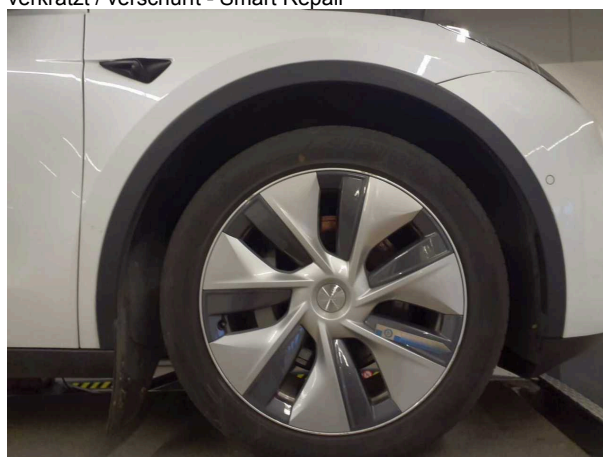

Beschädigung 5: Rad/Reifen: Leichtmetallfelge vorn rechts -
verkratzt / verschürft - Smart Repair



Beschädigung 5: Rad/Reifen: Leichtmetallfelge vorn rechts -
verkratzt / verschürft - Smart Repair

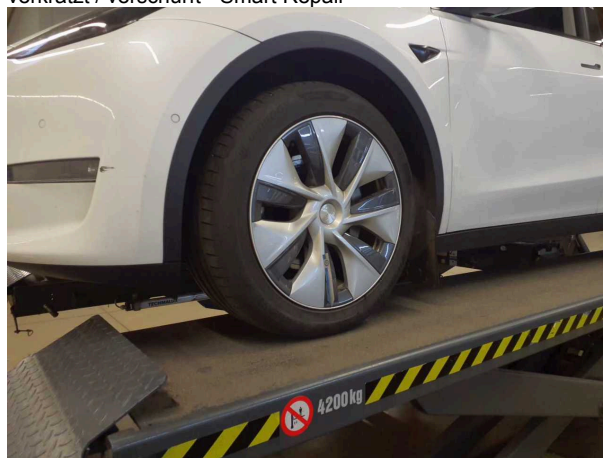

Beschädigung 6: Rad/Reifen: Leichtmetallfelge vorn links -
verkratzt / verschürft - Smart Repair



Beschädigung 6: Rad/Reifen: Leichtmetallfelge vorn links - verkratzt / verschürft - Smart Repair



Beschädigung 7: Rad/Reifen: Leichtmetallfelge hinten links - verkratzt / verschürft - Smart Repair



Beschädigung 8: Rad/Reifen: Reifen vorn rechts - gebrochen / gerissen - erneuern



Beschädigung 7: Rad/Reifen: Leichtmetallfelge hinten links - verkratzt / verschürft - Smart Repair



Beschädigung 8: Rad/Reifen: Reifen vorn rechts - gebroche... gerissen - erneuern



Beschädigung 9: Stossfänger vorn: Stossfänger vorn - verkratzt / verschürft - lackieren



Beschädigung 9: Stossfänger vorn: Stossfänger vorn - verkratzt / verschürft - lackieren



Beschädigung 10: Tür hinten links: Tür - verkratzt / verschürft - lackieren

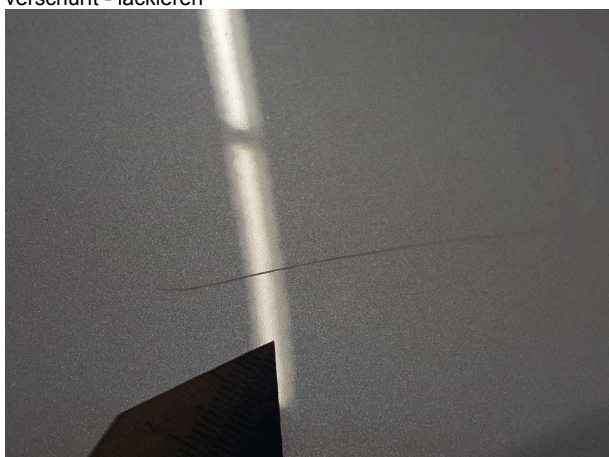

Beschädigung 10: Tür hinten links: Tür - verkratzt / verschürft - lackieren

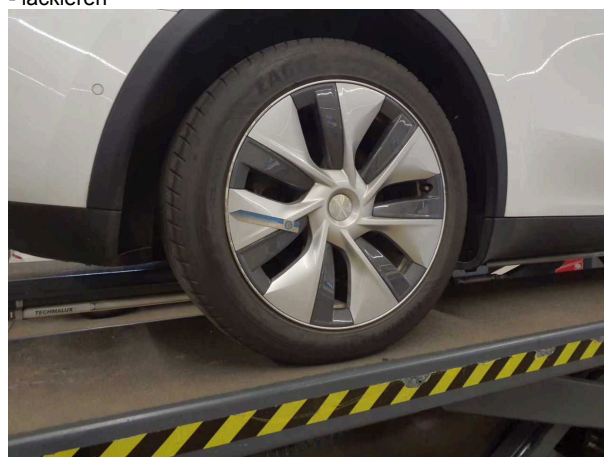

Beschädigung 11: Rad/Reifen: Leichtmetallfelge hinten rechts (Material Abtrag) - verkratzt / verschürft - erneuern



Beschädigung 11: Rad/Reifen: Leichtmetallfelge hinten rechts (Material Abtrag) - verkratzt / verschürft - erneuern



Beschädigung 11: Rad/Reifen: Leichtmetallfelge hinten rechts (Material Abtrag) - verkratzt / verschürft - erneuern