



Zustandsbericht

Protokollnummer: 37658732
Auftrags-Nr / Referenz: 18927138
Besichtigungsdatum: 12.12.2024

Angaben zum Fahrzeug

Hersteller / Modell	Tesla Model 3 Langstreckenbatt. Allradantrieb Dual Motor Performance		
Kennzeichen	TF-BG 112E	Fahrgestellnummer	LRW3E7EC2MC428065
Erstzulassung	13.12.2021	Laufleistung (abgelesen)	51.836 km
HSN/TSN	1480 / AAS 00165	Kraftstoffart / Zylinder	Elektro / 0
Fahrzeugart	PKW Limousine	Antriebsart	Allradantrieb
Schadstoffklasse	2017/1151;WLTP;reine Elektrofz	Getriebe / Anzahl Gänge	Direktantrieb
Farbe	Pearl White Multi-Coat	Besichtigungszustand	Ausreichend
Leistung / Hubraum	155 kW / 0 ccm	Nächste HU	12/2026
Wartungsheft / Nachweis	digitaler Nachweis / vollständig	Restlauf bis Service	
Letzte Wartung		Polsterart	Leder
Vorschaden	Keine Feststellbar	Polsterfarbe	Schwarz
Nachlackierung	Keine Feststellbar	zul. Gesamtgewicht	2.232 kg
Dokumente	ZB I vorhanden (Kopie)	Anzahl Halter	unbekannt
Schlüssel soll/ist	2/2	Anzahl Sitze / Türen	5 / 4
Vertragsnummer	18927138	Re-Import	

Zustandsbericht

Hauptbereifung

Achse	Reifengröße	Reifentyp	Hersteller	Profiltiefe	Verkehrstauglichkeit
1	235/35 R20 92Y	Sommerreifen auf Leichtmetall	Pirelli	5mm / 5mm	i.O.
2	235/35 R20 92Y	Sommerreifen auf Leichtmetall	Pirelli	4mm / 4mm	n.i.O.

Legende: Profiltiefenangabe für Reifen links an erster Stelle, für Reifen rechts an zweiter Stelle der Achse

Ausstattung

Serienausstattung

Bezeichnung
Airbags Sechs Airbags: Fahrer-und Beifahrerseite, Seitenairbags und Vorhangairbags
Aktive Sicherheitstechnologien einschließlich Aufprallvermeidungsfunktion und Notbremsautomatik
Antiblockiersystem (ABS)
Autopilot Ermöglicht automatisches Lenken, Beschleunigen und Bremsen unter Berücksichtigung von Fahrzeugen und Fußgängern auf seiner Spur.
Außenspiegel elektrisch anklappbar mit Memoryfunktion beheizbar und Automatisch abblendend
Bordmonitor mit 15-Zoll Touchscreen Mit Zugriff auf sämtliche Funktionen sowie: -FM-Radio und Bluetooth-Konnektivität, Internetradio und On-Demand-Radio sowie Streaming über Premium Connectivity -Navigation mit Intelligenter Routenführung und Verkehrsflussanzeige - Personalisierte Betriebseinstellungen und Innenraum-Steuerfunktionen des Fahrzeugs -Steuerung der Zweizonen-Klimaanlage
Bremsleuchte, drittes
Dual Motor Allradantrieb
Elektronische Stabilitäts- und Traktionskontrolle
Getriebe: Einganggetriebe mit starrem Gang



Bezeichnung
Getöntes Glasdach mit UV- und Infrarot-Schutzschicht
Heckscheibe beheizt
Individuelle Fahrerprofile
Innendekor Holz
Innenraum (Premium) in Schwarz mit Synthetic Sitzbezug in schwarz (Lederoptik)
Internet-Browser und Internet-Streaming für Musik und Medien
Klimaanlage mit Zweizonen-Temperatureinstellung
Kopfstützen vorne (2)
Lackierung: Tesla Mehrschichtlack, Pearl White
LED-Nebelscheinwerfer
Mittelkonsole mit Staufächern, 4 USB-Anschlüssen und Dockingstation für 2 Mobiltelefone
Musik & Medien über Bluetooth mit DAB Radio
Navigation: Premium-Navigationssystem mit Satellitenkarten und Echtzeit-Verkehrsflussanzeigt
Paket: Performance - Performance-Bremsen - Karbon-Heckspoiler - Tiefergelegtes Fahrwerk - Leichtmetallpedale - Erhöhte Höchstgeschwindigkeit von 233km/h statt 250km/h - Track-Modus
Panorama-Glasdach Getönt mit UV- und Infrarotschutz
Premium-Soundsystem (15 Lautsprecher) Mit mehr Leistung, Hochtöner, Surround -Lautsprecher und Subwoofer
Räder: 20-Zoll Überturbine-Felgen Mit Bereifung 235/35 R20
Räder: Reifendruckkontrollsystem aktiv mit TPMS Sensoren
Schlüsselloser Zugang
Servolenkung Elektronische Parameter-Servolenkung mit Zahnstangen-Lenkgetriebe und variabler Übersetzung
Sitze: Beheizte Rücksitze
Sitze: Elektrische verstellbare (12-fach) Vordersitze mit Sitzheizung Memoryfunktion und Fahrprofilspeicher
Sitze: Rücksitze 60/40 umklappbar
Sprachgesteuerte Funktionen
Wegfahrsperre

Wertmindernde Faktoren

Nr.	Bauteilgruppe	Beschreibung
1	Verkleidungen/Abdeckungen	Dachhimmel (+ Verkleidung A-Säule links) - verschmutzt - reinigen
2	Rad/Reifen	Leichtmetallfelge hinten rechts - verkratzt / verschürft - Wertminderung
3	Stoßfänger vorn	Lufteinlassgitter - gebrochen / gerissen - erneuern
4	Rad/Reifen	Reifen hinten rechts (Reifenflanke) - beschädigt - erneuern
5	Motorhaube	Motorhaube - Delle(n) - sanft instandsetzen
6	Schweller rechts	Schweller - Steinschlag - lackieren
7	Schweller links	Schweller - Steinschlag - lackieren
8	Heckklappe/-tür	Heckspoiler - gebrochen / gerissen - erneuern
9	Stoßfänger vorn	Stoßfänger vorn - verformt - erneuern

Gebrauchsspuren

Nr.	Bauteilgruppe	Beschreibung
1	Verglasung	Frontscheibe - Steinschlag - kein Abzug
2	Verkleidungen/Abdeckungen	Heckdeckel, Innenverkleidung - verkratzt / verschürft - kein Abzug
3	Rad/Reifen	Leichtmetallfelge vorn rechts - Kratzer - kein Abzug

TÜV SÜD Auto Plus GmbH
Gutenbergstr. 13
70771 Leinfelden-Echterdingen

Besichtigungsort
TÜV SÜD Auto Partner GmbH
Am Airport 1
12529 Schönefeld

Empfänger
Backoffice
Santander Consumer Leasing GmbH
Santander-Platz 1
41061 Mönchengladbach



Festgestellte Nachlackierungen

Nr.	Ort	Wertminderung
Keine feststellbar		

Der Verschleißzustand sowie evtl. Schäden an der Bereifung sind wertmäßig berücksichtigt.

Bemerkungen

- Das Fahrzeug befand sich zum Besichtigungszeitpunkt im beschädigten, nicht demontierten Zustand. Schadenausweitung möglich
- Servicerestlauf vom Fahrzeug nicht auslesbar, bevorstehende Wartungen werden vom Fahrzeug je nach Fälligkeit individuell errechnet und angezeigt

Hinweise zum Gutachten

Angaben zum Auftrag und zum Begutachtungsumfang:

Es wurde der Auftrag erteilt, eine Fahrzeugbewertung über das beschriebene Fahrzeug zu erstellen.

Fahrzeug-Identifizierung:

- Die Fahrzeug-Identifizierungsnummer (FIN) wurde abgelesen und die Übereinstimmung im Verlauf der Besichtigung durch den Unterzeichner mit den vorgelegten Unterlagen festgestellt.

Besichtigungsbedingungen:

- Die Besichtigungsbedingungen waren zur Beurteilung des Fahrzeuges ausreichend. Die Untersuchung erfolgte auf der zum Gutachten gehörenden Lichtbildanlage nachzuvollziehenden Lichtverhältnissen.
- Zur Untersuchung des Fahrzeuges standen Hubmittel bzw. eine Grube zur Verfügung.

Probefahrt / Probelauf von Motor und Aggregaten:

- Es wurde eine kurze Bewegungs- und Rangierfahrt auf dem Betriebsgelände durchgeführt
- Ein Probelauf des Motors wurde durchgeführt.

Vorschäden:

- Am Fahrzeug konnten augenscheinlich weder reparierte noch unreparierte Vorschäden festgestellt werden.

Weitere Hinweise und Feststellungen:

- Die getroffene Feststellung beinhalten weder eine Fahrzeugabnahme im Sinne der StVZO, noch im Sinne des Gewährleistungsrechtes.
- Werden Schäden oder Mängel welche erst im Rahmen von Zerlege-/ Diagnosearbeiten oder durch erweiterte Kenntnisse festgestellt, sowie durch verschwiegene Mängel oder arglistige Täuschung hervorgerufen, wird um sofortige Benachrichtigung des Sachverständigen gebeten.
Eine Nachbesichtigung des Fahrzeuges zur Feststellung des Umfanges der Reparaturweiterung und damit verbundenen Kostenausweitung wird in diesem Fall durch den Sachverständigen umgehend durchgeführt. Die für die Schadenerweiterung ursächlichen Altteile sind bis zur Nachbesichtigung durch den Sachverständigen aufzubewahren.

TÜV SÜD Auto Plus GmbH
Gutenbergstr. 13
70771 Leinfelden-Echterdingen

Besichtigungsort
TÜV SÜD Auto Partner GmbH
Am Airport 1
12529 Schönefeld

Empfänger
Backoffice
Santander Consumer Leasing GmbH
Santander-Platz 1
41061 Mönchengladbach



Übersichtsfotos



Abbildung 1: Schräg vorne



Abbildung 2: Schräg vorne



Abbildung 3: Schräg hinten



Abbildung 4: Schräg hinten



Abbildung 5: Laderaum

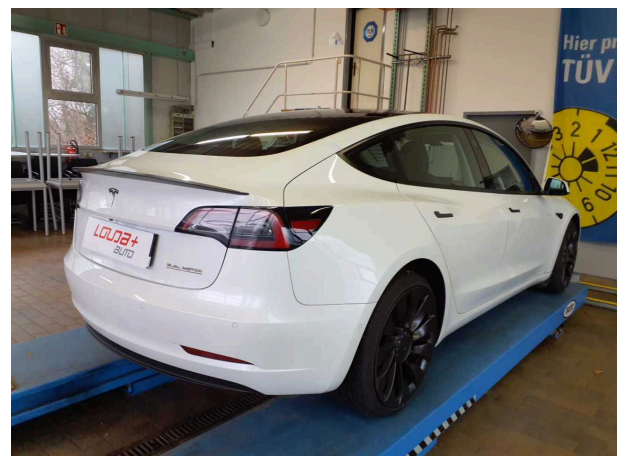

Abbildung 6: Motorraum

TÜV SÜD Auto Plus GmbH
Gutenbergstr. 13
70771 Leinfelden-Echterdingen

Besichtigungsort
TÜV SÜD Auto Partner GmbH
Am Airport 1
12529 Schönefeld

Empfänger
Backoffice
Santander Consumer Leasing GmbH
Santander-Platz 1
41061 Mönchengladbach



Abbildung 7: FIN



Abbildung 8: Innenraum vorne



Abbildung 9: Kombiinstrument



Abbildung 10: Laufleistung

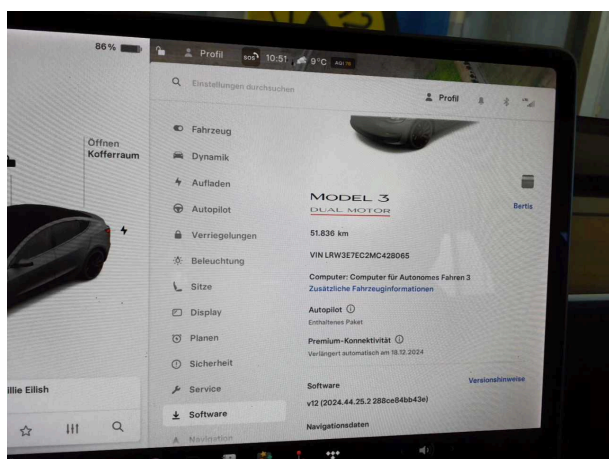

Abbildung 11: Instrumententafel

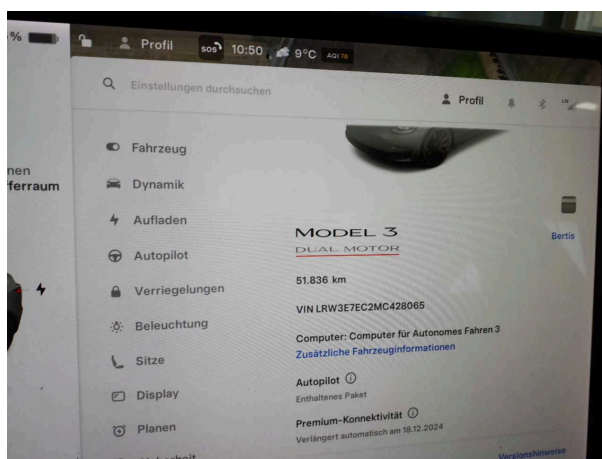

Abbildung 12: Innenraum hinten

TÜV SÜD Auto Plus GmbH
Gutenbergstr. 13
70771 Leinfelden-Echterdingen

Besichtigungsort
TÜV SÜD Auto Partner GmbH
Am Airport 1
12529 Schönefeld

Empfänger
Backoffice
Santander Consumer Leasing GmbH
Santander-Platz 1
41061 Mönchengladbach

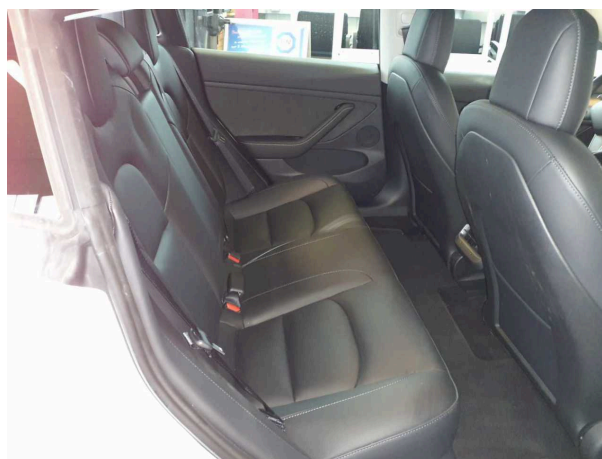

Abbildung 13: Montierte Bereifung



Abbildung 14: Sonstiges

Beschädigungsfotos

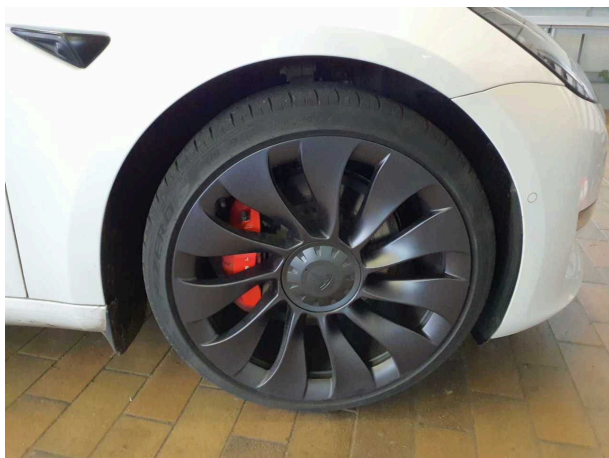

Beschädigung #1: Verkleidungen/Abdeckungen: Dachhimmel (+ Verkleidung A-Säule links) - verschmutzt - reinigen



Beschädigung #1: Verkleidungen/Abdeckungen: Dachhimmel (+ Verkleidung A-Säule links) - verschmutzt - reinigen

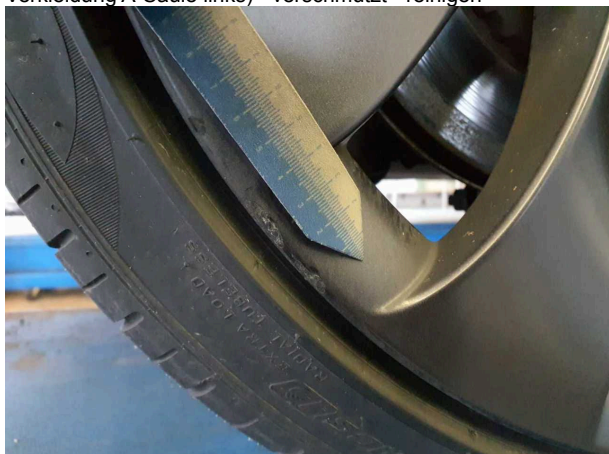

Beschädigung #2: Rad/Reifen: Leichtmetallfelge hinten rechts - verkratzt / verschürft - Wertminderung



Beschädigung #1: Verkleidungen/Abdeckungen: Dachhimmel (+ Verkleidung A-Säule links) - verschmutzt - reinigen

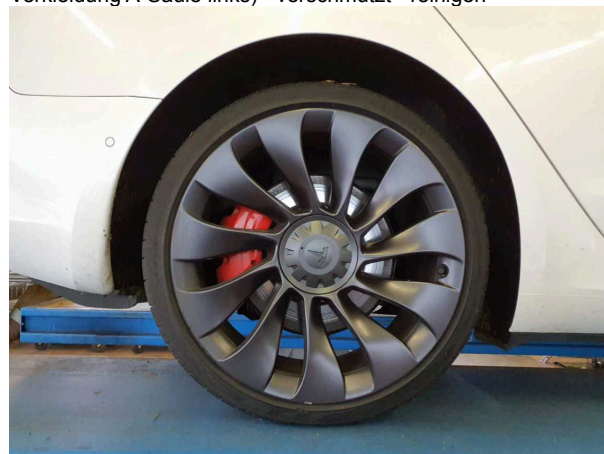

Beschädigung #2: Rad/Reifen: Leichtmetallfelge hinten rechts - verkratzt / verschürft - Wertminderung



Beschädigung #2: Rad/Reifen: Leichtmetallfelge hinten rechts - verkratzt / verschürft - Wertminderung

TÜV SÜD Auto Plus GmbH
Gutenbergstr. 13
70771 Leinfelden-Echterdingen

Besichtigungsort
TÜV SÜD Auto Partner GmbH
Am Airport 1
12529 Schönefeld

Empfänger
Backoffice
Santander Consumer Leasing GmbH
Santander-Platz 1
41061 Mönchengladbach



Beschädigung #3: Stossfänger vorn: Lufteinlassgitter - gebrochen / gerissen - erneuern



Beschädigung #4: Rad/Reifen: Reifen hinten rechts (Reifenflanke) - beschädigt - erneuern



Beschädigung #5: Motorhaube: Motorhaube - Delle(n) - sanft instandsetzen



Beschädigung #3: Stossfänger vorn: Lufteinlassgitter - gebrochen / gerissen - erneuern



Beschädigung #4: Rad/Reifen: Reifen hinten rechts (Reifenflanke) - beschädigt - erneuern

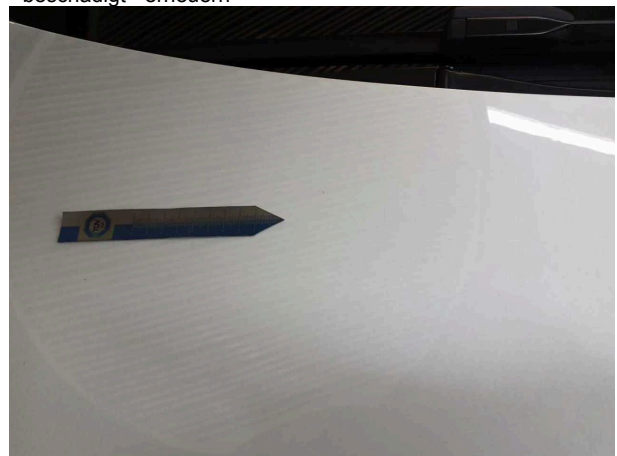

Beschädigung #5: Motorhaube: Motorhaube - Delle(n) - sanft instandsetzen

TÜV SÜD Auto Plus GmbH
Gutenbergstr. 13
70771 Leinfelden-Echterdingen

Besichtigungsort
TÜV SÜD Auto Partner GmbH
Am Airport 1
12529 Schönefeld

Empfänger
Backoffice
Santander Consumer Leasing GmbH
Santander-Platz 1
41061 Mönchengladbach



Beschädigung #5: Motorhaube: Motorhaube - Delle(n) - sanft instandsetzen



Beschädigung #5: Motorhaube: Motorhaube - Delle(n) - sanft instandsetzen



Beschädigung #6: Schweller rechts: Schweller - Steinschlag - lackieren



Beschädigung #6: Schweller rechts: Schweller - Steinschlag - lackieren



Beschädigung #6: Schweller rechts: Schweller - Steinschlag - lackieren



Beschädigung #7: Schweller links: Schweller - Steinschlag - lackieren

TÜV SÜD Auto Plus GmbH
Gutenbergstr. 13
70771 Leinfelden-Echterdingen

Besichtigungsort
TÜV SÜD Auto Partner GmbH
Am Airport 1
12529 Schönefeld

Empfänger
Backoffice
Santander Consumer Leasing GmbH
Santander-Platz 1
41061 Mönchengladbach



Beschädigung #7: Schweller links: Schweller - Steinschlag - lackieren



Beschädigung #7: Schweller links: Schweller - Steinschlag - lackieren



Beschädigung #7: Schweller links: Schweller - Steinschlag - lackieren



Beschädigung #8: Heckklappe/-tür: Heckspoiler - gebrochen / gerissen - erneuern



Beschädigung #8: Heckklappe/-tür: Heckspoiler - gebrochen / geriss...
- erneuern



Beschädigung #9: Stossfänger vorn: Stossfänger vorn - verformt -
erneuern

TÜV SÜD Auto Plus GmbH
Gutenbergstr. 13
70771 Leinfelden-Echterdingen

Besichtigungsort
TÜV SÜD Auto Partner GmbH
Am Airport 1
12529 Schönefeld

Empfänger
Backoffice
Santander Consumer Leasing GmbH
Santander-Platz 1
41061 Mönchengladbach



Beschädigung #9: Stossfänger vorn: Stossfänger vorn - verformt - erneuern



Beschädigung #9: Stossfänger vorn: Stossfänger vorn - verformt - erneuern



Beschädigung #9: Stossfänger vorn: Stossfänger vorn - verformt - erneuern