

DEKRA Automobil GmbH  
Güterstr. 48C, 26389 Wilhelmshaven

Mobility Concept GmbH  
Grünwalder Weg 34  
82041 Oberhaching

DEKRA Automobil GmbH  
Außenstelle Wilhelmshaven  
Güterstr. 48C  
26389 Wilhelmshaven  
Telefon 04421 / 7570-0  
Fax 04421 / 7570-70  
E-Mail  
wilhelmshaven.automobil@dekra.com



Ansprechpartner:  
Wilko Sopp  
Tel. direkt 0441 98393-23  
Tel. mobil 0152 22665789

## Zustandsbericht / Minderwertgutachten

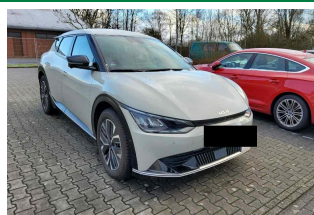
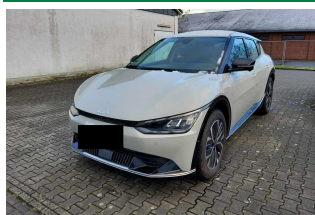

**Kennzeichen**

**FRI MW12E**

**FIN**

**KNAC381AFP5085780**

### Vorgang

Kunden-Nr.  
Auftraggeber  
Ihr Auftrag vom  
Besichtigung

0210003894  
Mobility Concept GmbH, Grünwalder Weg 34, 82041 Oberhaching  
23.11.2024, elektronisch.  
03.01.2025, 13:45 Uhr, durch Herrn Wilko Sopp bei DEKRA Automobil GmbH  
Außenstelle Wilhelmshaven, Güterstr. 48C, 26389 Wilhelmshaven ohne Anwesenheit  
einer bevollmächtigten Person.  
03.01.2025  
Leasing-Nr. 4956085

Bewertet auf  
Betrifft

### Zusammenfassung

Reparaturkosten gesamt

mit MwSt.  
ohne MwSt.

-84,00 EUR  
-70,59 EUR

Minderwerte aus Rep.-kosten

mit MwSt.  
ohne MwSt.

-84,00 EUR  
-70,59 EUR

## Bemerkungen

**Diese Dienstleistung wurde entsprechend den Vorgaben des Auftraggebers (Kriterien der fairen Fahrzeugbewertung) erstellt. Im Einzelfall können Abweichungen zum DEKRA Standard vorliegen.** Es wurde eine optische Überprüfung auf Vorschäden und eine Lackschichtdickenmessung vorgenommen. Die augenscheinliche Überprüfung sowie die Lackschichtdickenmessung ergaben keine Hinweise auf Nachlackierungen, Instandsetzungsarbeiten oder reparierte Vorschäden. Innenraum- Verkleidungen, Polster, weisen dem Gebrauch übliche Kratzer, Druckstellen und Schrammen auf. Die vorgefundenen Besichtigungsbedingungen waren ausreichend. Das Fahrzeug / Objekt wurde auf einer Hebebühne von unten besichtigt. Bei der Besichtigung wurde eine Fahrprobe in Verbindung mit einem kurzen Probelauf des Motors durchgeführt. Für die Bearbeitung des Vorganges standen folgende Unterlagen zur Verfügung: - Fz-Schein/Zul.Beschein. Teil I 2 Hauptschlüssel vorgelegt.

## Fahrzeugdaten

Erstzulassung	20.12.2022	Letzte Zulassung	20.12.2022
Hersteller	KIA	Typ / Verkaufsbez.	EV6 77,4-kWh
Aufbauart	Kombi	Türen	5
Sitzplätze	5	Fahrzeug-Ident.-Nr.	KNAC381AFP5085780
HSN / TSN	2233 / ABA	Schlüssel-Nr.	10800596
Km-Stand abgelesen	23121	Nächste HU §29 StVZO	12 / 2025
Energiequelle / Kraftstoff	Elektro	Zylinderanzahl	/ Elektromotor
Leistung (kW)	56	Schadstoffklasse:	2017/1151;WLTP;reine Elektro
Antriebsart	Heckantrieb	Getriebe	Automatik
Felgen	Leichtmetall	Farbe (Hersteller)	Weiß / Uni
Polster / Farbe	Teilleider / Schwarz		

Es wird unterstellt, dass die Gesamtleistung dem abgelesenen Km-Stand entspricht.

## Räder / Reifen

Achse	Reifenbezeichnung	Hersteller/Typ	Art	Profiltiefe
1 links	235 / 55 R 19 105 W	Goodyear / Vector 4Seasons G3 SUV	A / O	4 mm
rechts	235 / 55 R 19 105 W	Goodyear / Vector 4Seasons G3 SUV	A / O	4 mm
2 links	235 / 55 R 19 105 W	Goodyear / Vector 4Seasons G3 SUV	A / O	4 mm
rechts	235 / 55 R 19 105 W	Goodyear / Vector 4Seasons G3 SUV	A / O	4 mm
Pannenset	Füllflasche haltbar bis 01.08.2027			

A/ Ganzjahres; /O Original;

## Serienausstattung

Serie: ABS (Anti-Blockier-System), Airbag: 2 Frontairbags, Airbag: Mittenairbag vorn, Airbag: Seitenairbags vorn und Vorhangairbags durchgehend, Alternator Management System (AMS), Autobahnassistent (Highway Driving Assist, HDA), Außenspiegel beheizbar und elektrisch anklappbar, Außenspiegel in Klavierschwarz, Batterie: Vorheizsystem für die Batterie, Berganfahrhilfe (Hill-Start Assist Control, HAC), Bluetooth-Freisprecheinrichtung, Dachspoiler, Display: Integriertes Digitaldisplay mit 31,2 cm Bildschirmdiagonale (12,3 Zoll), gewölbt, Drive Mode Select, Dämmerungssensor, ESC (Elektronisches Stabilitätsprogramm), Fensterheber elektrisch vorne und hinten, Fernlichtassistent, Frontkollisionswarner (Forward Collision Avoidance Assist - Abbiegefunktion FCA-JX), Frontkollisionswarner (Forward Collision Avoidance Assist, FCA), Gegenlenkunterstützung, Geschwindigkeitsassistent intelligent (Intelligent Speed Limit Assist, ISLA), Geschwindigkeitsregelanlage, Navigationsbasiert, Geschwindigkeitsregelanlage, adaptiv inkl. Stop&Go-Funktion, Getriebe: Direktantrieb, ISOFIX-Halterungen an äußeren Rücksitzen, Innenrückspiegel selbstabblendend, Insassenalarm (Rear Occupant Alert, ROA), Kindersicherung in den hinteren Türen (manuell), Klimaautomatik mit Zweizonen-Kontrolle, Kopfstützen aktiv vorne, LED-Rückleuchten, LED-Scheinwerfer, LED-Spots an C-Säule, Lackierung: Runway Rot Mettalic, Lenkrad höhen- und tiefenverstellbar, Lenkrad: Lederlenkrad beheizbar, Lenkrad: Multifunktionslenkrad, Mittelarmlehne hinten, Multikollisionsbremse (Multiple Collision Braking, MCB),

Navigation: Kia Kartennavigation (12,3 Zoll), Notruf-Service e-Call, On-Board-Charger (3-Phasen, AC), Online-Dienste Kia Connect mit Kia Live, Parkbremse, elektronisch (EPB), Parksensoren hinten (PDW), Polster: Stoff/Kunstleder, Radiozubehör: USB-Anschluss, Regensensor, Rekuperationswippen am Lenkrad, Räder: 19-Zoll-Leichtmetallfelgen, Rückfahrkamera (Rear View Monitor, RVM), Schnellladesystem (400 V, 800 V, DC), Servolenkung, Sicherheitsgurte vorn höhenverstellbar, Sitze: Beifahrersitz höhenverstellbar, Sitze: Fahrersitz höhenverstellbar, Sitze: Lendenwirbelstütze Fahrer, elektrisch einstellbar, Sitze: Rücksitzlehne im Verhältnis 60:40 geteilt, umklappbar, Sitze: Sitzheizung vorn, Sitze: Ski-Durchreiche, Smart Key und Startknopf, Spurhalteassistent inkl. Müdigkeitswarner, Stauassistent (Lane Follow Assist, LFA), Türgriffe mit manueller Flush-Funktion, USB-Anschluss hinten, an Sitzlehne der Frontsitze, USB-Anschluss, Tunnelkonsole vorn (2 Stück), Wegfahrsperre, Zentralverriegelung

## Sonderausstattung

**Code**    **Bezeichnung**  
Lackierung: Metalliclackierung

## Allgemeinzustand und Wartung

Abgesehen von den beschriebenen Schäden/Mängeln weist das Fahrzeug/Objekt einen, bezogen auf Alter und Nutzung, üblichen Gesamtzustand auf.

Sämtliche Wartungsarbeiten wurden durch eine markengebundene Fachwerkstatt durchgeführt.

Wartungsnachweis:                    vollständig  
letzte Wartung:                    am 09.12.2024 bei Kilometerstand 21.984

## Nicht akzeptierter Zustand / Ausstehende Reparaturen

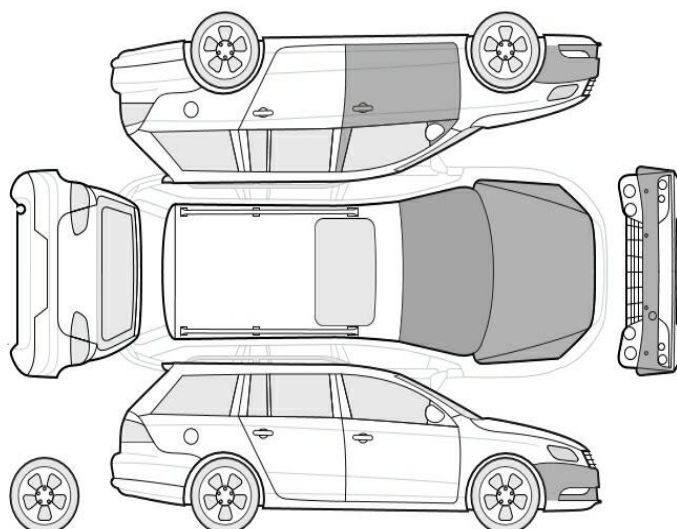

Bezeichnung des Schadens / Rep.-Weg	Rep.Kost brutto	Anrechnung	Minderwert in EUR brutto	netto
1. Tür vorne links, eingedellt, smart repair (Bild 14)	84	voll	-84	-70,59
<b>Rep.Kosten insgesamt / Minderwert</b>	<b>84</b>		<b>-84</b>	<b>-70,59</b>

**Akzeptierter Zustand / Gebrauchsspuren**

Folgende Schäden sind in Anbetracht des Alters, der Laufleistung und dem Einsatzzweck als Gebrauchsspur einzustufen.

**Bezeichnung des Schadens**

Stoßfänger vorne Lackierung, Steinschlag,  
Gebrauchsspur  
Motorhaube Lackierung, Steinschlag,  
Gebrauchsspur  
Frontscheibe, Steinschlag, Gebrauchsspur

**Hinweise**

Alle Beträge (ausgenommen eines evtl. aufgeführten merkantilen Minderwertes) beinhalten die gesetzliche Mehrwertsteuer. Minderwerte sind brutto und netto ausgewiesen.  
Alle systemseitig ermittelten Werte können Auf- oder Abrundungen enthalten.

Der Sachverständige  
Wilko Sopp

Im Rahmen einer Weitergabe oder Veröffentlichung dieses Dokuments, sind die allgemein gültigen datenschutzrechtlichen Grundsätze, insbesondere hinsichtlich der Anonymisierung personenbezogener Daten, zwingend einzuhalten.

Dieses Dokument wurde elektronisch gefertigt und ist auch ohne Unterschrift gültig.

**Die ausgeführte Fahrzeugdokumentation sowie der dokumentierte Fahrzeugzustand wurden von folgenden Personen geprüft und bestätigt.**

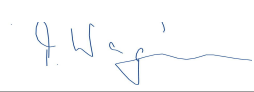
<b>Fahrer, der das Fahrzeug abstellt / übergibt / abliefert</b>		
03.01.2025	Matthias Wagner	
Datum	Name in Druckbuchstaben	Unterschrift

<b>DEKRA Sachverständiger</b>		
03.01.2025	Wilko Sopp	
Datum	Name in Druckbuchstaben	Unterschrift

<b>Empfänger / Spediteur / Abholer / Bevollmächtigter des Autohauses</b>		
Datum	Name in Druckbuchstaben	Unterschrift