



Zustandsbericht

Berichtsnummer :	0000000795921-DE926	Amtl. Kennzeichen :	MR-JL16E
Referenznummer:	30806607		

Fahrzeugdaten

Hyundai Kona (OS)(2017->) Trend Elektro 2WD

Fahrzeug-Ident.-Nr.:	KMHK381HFMU124681	Laufleistung abgelesen:	22542 km
Erstzulassung / Baujahr:	19.10.2021 / 2020	Besichtigungsdatum/-ort:	14.10.2024 Siemensstr. 6, 63329 Egelsbach
Fahrzeugart:	PKW	Aufbauart:	Limousine
Kraftstoff:	Elektro	Getriebe Art:	Automatik
Navi.-Datenträger:	Festplattenlaufwerk	Hubraum / Leistung:	0 ccm / 100 kW (136 PS)
Antriebsart:	Frontantrieb	Lackfarbe:	Surfy Blue / MET
Lackart:	Metallic	Türen / Sitzplätze:	5 / 5
Anzahl Schlüssel:	2	Nächste HU / AU:	10.2026 / 10.2026
Polster Art:	Stoff	Serviceheft verfügbar:	Ja
Farbe Innenausstattung:	Grau	Serviceheft gepflegt:	Ja
Raucherfahrzeug:	Nein	Letzter Service km / am:	22176 / 04.10.2024
		Vorgelegte Fahrzeug-	
Fahrzeug fahrbereit:	Ja	Unterlagen:	-
Zustand aussen:	1 - Sehr gut	Zustand innen:	1 - Sehr gut

Der Zustandsbericht wurde unparteiisch und nach bestem Wissen und Gewissen erstellt. Die im Zustandsbericht aufgeführten Bilder sind Bestandteil der Fahrzeugbeschreibung, hinsichtlich der Ausstattung und des Fahrzeug-zustandes.



Montierte Bereifung

Reifenart / Felgentyp:	Allwetterreifen	Aluminium original
1. Achse - links / Zust.	Uniroyal	215/55/R17/98W 6 mm
1. Achse - rechts / Zust.	Uniroyal	215/55/R17/98W 6 mm
2. Achse - links / Zust.	Uniroyal	215/55/R17/98W 7 mm
2. Achse - rechts / Zust.	Uniroyal	215/55/R17/98W 7 mm
Verkehrssicherheit:	Verkehrssicher	

Unmontierte Bereifung

Reifenart / Felgentyp:	Sommerreifen	Notrad
1. Achse - links / Zust.	Michelin	215/55/R17/94V 4 mm
1. Achse - rechts / Zust.	Michelin	215/55/R17/94V 4 mm
2. Achse - links / Zust.	Michelin	215/55/R17/94V 5 mm
2. Achse - rechts / Zust.	Michelin	215/55/R17/94V 5 mm
Verkehrssicherheit:	Verkehrssicher	

Serienausstattung

- | | |
|---|--|
| <ul style="list-style-type: none"> • 3. Bremsleuchte • Airbag Beifahrerseite • Airbag Fahrerseite • Anti-Blockier-System (ABS) • Audiosystem Radio RDS
Smartphone Schnittstelle (Apple CarPlay & Android Auto), Touchscreen-Farbdisplay (7,0 Zoll) • Außenspiegel lackiert • Bremsassistent • Einparkhilfe hinten • Elektr. Bremskraftverteilung • Elektron. Stabilitätskontrolle (ESC) mit Bremsassistent • Fahrassistenz-System: Aufmerksamkeits-Assistent | <ul style="list-style-type: none"> • 6 Lautsprecher
Hochtöner • Airbag Beifahrerseite abschaltbar • Alarmanlage • Antriebsart Frontantrieb • Außenspiegel elektr. verstell- und heizbar, beide • Blinkleuchte in Außenspiegel integriert • Dachreling • Einschaltautomatik für Fahrlicht / Lichtsensor • Elektromotor 100 kW (cont. 26 kW) • Fahrassistenz-System: aktiver Spurhalteassistent (LKAS, Lane Keep Assist System) • Fahrassistenz-System: Autonome Notbremsfunktion inkl. Frontkollisionswarnung (FCA)
Fahrassistenz-System: Autonome Notbremsfunktion inkl. Fußgängererkennung (FCA-Ped.), Fahrassistenz-System: Autonome Notbremsfunktion inkl. Fahrradfahrererkennung (FCA-Cyc.) |
|---|--|

- | | |
|---|---|
| <ul style="list-style-type: none"> • Berganfahrhilfe • Fahrer-Informations-System (Display 4,2 Zoll) • Fensterheber elektrisch vorn • Gegenlenkunterstützung (Vehicle Stability Management, VSM) • Gepäcknetz im Koffer-/Laderaum • Geschwindigkeits-Regelanlage (Tempomat) mit Abstandsregelung ACC • Getränkehalter vorn • Isofix-Aufnahmen für Kindersitz • Klimaautomatik • Kopfstützen hinten verstellbar • Lendenwirbelstütze Sitz vorn links, elektr. verstellbar • Lenkrad heizbar • Leseleuchte • LM-Felgen • Notladekabel (ICCB) • Radioempfang digital (DAB+) • Reifen-Reparaturkit • Rückfahrkamera • Schalt-/Wählhebelgriff Leder • Seitenairbag vorn • Sitz vorn links höhenverstellbar • Sitzheizung vorn • Sonderlackierung Galaxy Gray Metallic • Start-Stop-Knopf • Tagfahrlicht LED • Türgriffe außen Wagenfarbe • USB-Anschluss + AUX-IN-Anschluss • Wegfahrsperrung (elektronisch) | <ul style="list-style-type: none"> • Fahrassistenz-System: Sicherheitssystem mit automatischem Notruf (ERA GLONASS / eCall) • Fensterheber elektr. hinten • Freisprecheinrichtung Bluetooth • Gepäck-/Laderaumleuchte • Gepäckraumabdeckung / Rollo • Getriebe für Elektrofahrzeug • Heckscheibe heizbar • Karosserie 5-türig • Kopf-Airbag-System • Kühlergrill Wagenfarbe • Lenkrad (Leder) mit Multifunktion • Lenkrad mit Schaltwippen • Leuchtweitenregelung • Mittelarmlehne vorn mit Fach • Parkbremse elektrisch (EPB) • Radstand 2600 mm • Reifendruck-Kontrollsystem • Rücksitzlehne geteilt/klappbar • Scheibenbeschlagerkennung / Regelung • Servolenkung • Sitzbezug / Polsterung Stoff • Smart-Key • Sonnenblenden mit Spiegel (beleuchtet) • Start/Stop-Anlage • Trend-Paket • Türgriffe innen verchromt • Verglasung getönt • Zentralverriegelung mit Fernbedienung |
|---|---|

Sonderausstattung

- | | |
|---|---|
| <ul style="list-style-type: none"> • Metallic-Lackierung | <ul style="list-style-type: none"> • Navigations-Paket
Soundsystem KRELL, 8 Lautsprecher, Subwoofer, Smartphone Schnittstelle (Apple CarPlay & Android Auto), Navigationssystem, Service-System: Remote Services (Blue Link), Touchscreen-Farbdisplay (10,25 Zoll) |
|---|---|

Wir weisen darauf hin, dass die bereitgestellten Daten aus der DAT-Datenbank übernommen wurden. Für die Vollständigkeit und Richtigkeit kann keine Haftung übernommen werden.

Allgemeine Prüfung

Probefahrt:	Nicht durchgeführt Es wurde bei der Besichtigung des Fahrzeuges keine Probefahrt durchgeführt.
Unterbodenprüfung:	Nicht durchgeführt Eine Besichtigung der Fahrzeugunterseite wurde nicht durchgeführt.
Laufleistung plausibel:	Nicht prüfbar Nicht prüfbar
Hinweis:	
Hinweis (Verkehrssicherheit):	

Unfallschadenprüfung

Rep. Vorschäden / -höhe brutto:	Keine feststellbar Im Rahmen einer Sichtprüfung der Karosserieaußenhaut konnten keine Vorschäden festgestellt werden.
Lackschichtendickenmessung:	Innerhalb der Toleranzen Am Fahrzeug wurde eine Lackschichtdickenmessung an der Karosserieaußenhaut durchgeführt. Die Messwerte lagen innerhalb der Toleranzen von Erstlackierungen. Hinweise, die auf einen instandgesetzten Unfallschaden oder auf durchgeführte Nachlackierungen hindeuten, waren nicht erkennbar.
Bestehender Unfallschaden:	Nicht festgestellt Am Fahrzeug wurden im Rahmen einer Sichtprüfung der Karosserieaußenhaut keine bestehenden Unfallschäden festgestellt (ausgenommen übliche Gebrauchsspuren).
Hinweis:	

Übersicht durchgeführte Zustandsprüfung

Klimaanlage:	Eingeschränkt geprüft	✓	Lichtanlage:	Eingeschränkt geprüft	✓
Sonnendach/ Verdeck:	Nicht vorhanden	✗	Sitzheizung:	Nicht geprüft	✗
Bremsanlage:	Eingeschränkt geprüft	✓	Motorlauf:	Nicht geprüft	✗

Durchgeführte Technikprüfung

Klimaanlage:	Die Klimaanlage konnte bei der Besichtigung nur eingeschränkt geprüft werden.
Lichtanlage:	Die Lichtanlage konnte zum Besichtigungszeitpunkt nur eingeschränkt geprüft werden.
Sonnendach/ Verdeck:	Nicht vorhanden
Sitzheizung:	Nicht geprüft
Bremsanlage:	Die Bremsanlage wurde durch eine Inaugenscheinnahme geprüft.
Motorlauf:	Ein Probelauf des Motors wurde nicht durchgeführt.

Hinweis:

*

Schaden



Karosserie außen

	Bauteil	Schaden	Rep.-Art
1.	Türeinstieg Vorne - Links	Beschädigt	Smart Repair

Eine Vorschadenprüfung erfolgt ausschließlich im Rahmen und der Möglichkeiten einer Inaugenscheinnahme und Lackschichtenmessung ohne eine Demontage von Bauteilen. Ein möglicher Vorschadenumfang ist unbekannt.

Wir weisen darauf hin, dass das Fahrzeug zusätzlich zu den im Bericht aufgeführten Beschädigungen alters- und laufleistungsbedingte Gebrauchsspuren aufweisen kann, wie sie im normalem Gebrauch unvermeidlich sind (kleine Beulen, Dellen, Kratzer).

Es wird zudem keine Haftung für einen Defekt und / oder verborgen gebliebene Schäden im Hinblick auf Elektronik und Mechanik übernommen, sowie für arglistige Täuschung und verschwiegene Mängel.

Bilddokumentation



Vorne links



Vorne rechts



Hinten rechts



Hinten links



Kofferraum



Innen



Kombiinstrument



Kilometerstand



Mittelkonsole



Schlüssel

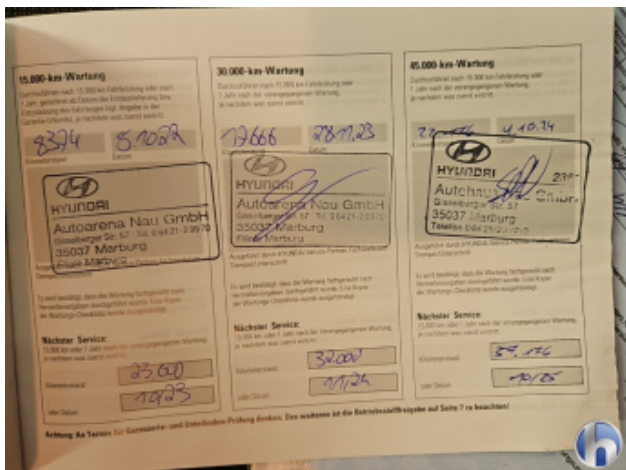

Serviceheft/Nachweis



Sonstiges



Motorraum



Felgen



Bereifung



Bereifung



Bereifung



Bereifung



Bereifung



Bereifung



Bereifung



Bereifung



Bereifung



1. Türeinstieg Vorne - Links
Beschädigt - Smart Repair

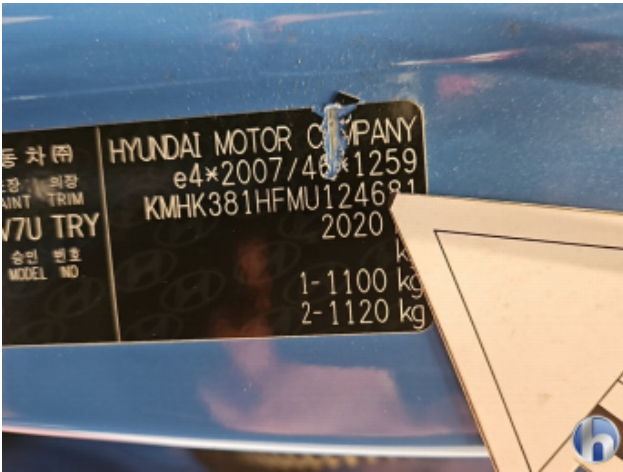

1. Türeinstieg Vorne - Links
Beschädigt - Smart Repair



1. Türeinstieg Vorne - Links
Beschädigt - Smart Repair