



## Minderwertgutachten

<b>Kunde :</b>	<b>Allane SE HCBE</b>	<b>Vertragsnummer :</b>	<b>73743088</b>
<b>Berichtsnummer :</b>	<b>0000000791581-DE924</b>	<b>Referenznummer:</b>	<b>30797471</b>
<b>Amtl. Kennzeichen :</b>	<b>LM-M525E</b>		

### Fahrzeugdaten

#### Hyundai Kona (OS)(2017->) Trend Elektro 2WD

Fahrzeug-Ident.-Nr.:	<b>KMHK381HFMU124322</b>	Laufleistung abgelesen:	<b>36199 km</b>
Erstzulassung / Baujahr:	<b>11.03.2021 / 2020</b>	Besichtungsdatum/-ort:	<b>26.09.2024 Siemensstr. 6, 63329 Egelsbach</b>
Fahrzeugart:	<b>PKW</b>	Aufbauart:	<b>Limousine</b>
Kraftstoff:	<b>Elektro</b>	Getriebe Art:	<b>Automatik</b>
Navi.-Datenträger:	<b>-</b>	Hubraum / Leistung:	<b>0 ccm / 100 kW (136 PS)</b>
Antriebsart:	<b>Frontantrieb</b>	Lackfarbe:	<b>Surfy Blue / MET</b>
Lackart:	<b>Metallic</b>	Türen / Sitzplätze:	<b>5 / 5</b>
Anzahl Schlüssel:	<b>2</b>	Nächste HU / AU:	<b>03.2026 / 03.2026</b>
Polster Art:	<b>Stoff</b>	Serviceheft verfügbar:	<b>Ja</b>
Farbe Innenausstattung:	<b>Grau</b>	Serviceheft gepflegt:	<b>Ja</b>
Raucherfahrzeug:	<b>Nein</b>	Letzter Service km / am:	<b>31804 / 08.04.2024</b>
Fahrzeug fahrbereit:	<b>Ja</b>	Vorgelegte Fahrzeug- Unterlagen:	<b>-</b>
Zustand aussen:	<b>1 - Sehr gut</b>	Zustand innen:	<b>1 - Sehr gut</b>

### Ergebnisse der Einzelbereiche

	<b>Netto</b>	<b>Mwst.19%:</b>	<b>Brutto</b>
<b>Reparaturkosten</b>	0,00 €	0,00 €	0,00 €
Relativer Fahrzeugwert 70,00%			
<b>Minderwert</b>	0,00 €	0,00 €	0,00 €

Das Minderwertgutachten wurde unparteiisch und nach bestem Wissen und Gewissen erstellt. Die im Minderwertgutachten aufgeführten Bilder sind Bestandteil der Fahrzeugbeschreibung, hinsichtlich der Ausstattung und des Fahrzeug-zustandes.



## Montierte Bereifung

Reifenart / Felgentyp:	Sommerreifen	Aluminium original
1. Achse - links / Zust.	Michelin	215/55/R17/94V 3.5 mm
1. Achse - rechts / Zust.	Michelin	215/55/R17/94V 3.5 mm
2. Achse - links / Zust.	Michelin	215/55/R17/94V 5 mm
2. Achse - rechts / Zust.	Michelin	215/55/R17/94V 5 mm
Verkehrssicherheit:	Verkehrssicher	

## Serienausstattung

- |  |  |
|--|--|
| <ul style="list-style-type: none"> <li>• 3. Bremsleuchte</li> <li>• Airbag Beifahrerseite</li> <li>• Airbag Fahrerseite</li> <li>• Anti-Blockier-System (ABS)</li> <li>• Audiosystem Radio RDS<br/>Smartphone Schnittstelle (Apple CarPlay &amp; Android Auto), Touchscreen-Farbdisplay (7,0 Zoll)</li> <li>• Außenspiegel lackiert</li> <li>• Bremsassistent</li> <li>• Einparkhilfe hinten</li> <li>• Elektr. Bremskraftverteilung</li> <li>• Elektron. Stabilitätskontrolle (ESC) mit Bremsassistent</li> <li>• Fahrassistenz-System: Aufmerksamkeits-Assistent</li> <li>• Berganfahrhilfe</li> <li>• Fahrer-Informationssystem (Display 4,2 Zoll)</li> <li>• Fensterheber elektrisch vorn</li> <li>• Gegenlenkunterstützung (Vehicle Stability Management, VSM)</li> <li>• Gepäcknetz im Koffer-/Laderaum</li> </ul> | <ul style="list-style-type: none"> <li>• 6 Lautsprecher<br/>Hochtöner</li> <li>• Airbag Beifahrerseite abschaltbar</li> <li>• Alarmanlage</li> <li>• Antriebsart Frontantrieb</li> <li>• Außenspiegel elektr. verstell- und heizbar, beide</li> <li>• Blinkleuchte in Außenspiegel integriert</li> <li>• Dachreling</li> <li>• Einschaltautomatik für Fahrlicht / Lichtsensor</li> <li>• Elektromotor 100 kW (cont. 26 kW)</li> <li>• Fahrassistenz-System: aktiver Spurhalteassistent (LKAS, Lane Keep Assist System)</li> <li>• Fahrassistenz-System: Autonome Notbremsfunktion inkl. Frontkollisionswarnung (FCA)<br/>Fahrassistenz-System: Autonome Notbremsfunktion inkl. Fußgängererkennung (FCA-Ped.), Fahrassistenz-System: Autonome Notbremsfunktion inkl. Fahrradfahrererkennung (FCA-Cyc.)</li> <li>• Fahrassistenz-System: Sicherheitssystem mit automatischem Notruf (ERA GLONASS / eCall)</li> <li>• Fensterheber elektr. hinten</li> <li>• Freisprecheinrichtung Bluetooth</li> <li>• Gepäck-/Laderaumleuchte</li> <li>• Gepäckraumabdeckung / Rollo</li> </ul> |
|--|--|

- |  |   |
|--|---|
| <ul style="list-style-type: none"> <li>• Geschwindigkeits-Regelanlage (Tempomat) mit Abstandsregelung ACC</li> <li>• Getränkehalter vorn</li> <li>• Isofix-Aufnahmen für Kindersitz</li> <li>• Klimaautomatik</li> <li>• Kopfstützen hinten verstellbar</li> <li>• Lendenwirbelstütze Sitz vorn links, elektr. verstellbar</li> <li>• Lenkrad heizbar</li> <li>• Leseleuchte</li> <li>• LM-Felgen</li> <li>• Notladekabel (ICCB)</li> <li>• Radioempfang digital (DAB+)</li> <li>• Reifen-Reparaturkit</li> <li>• Rückfahrkamera</li> <li>• Schalt-/Wählhebelgriff Leder</li> <li>• Seitenairbag vorn</li> <li>• Sitz vorn links höhenverstellbar</li> <li>• Sitzheizung vorn</li> <li>• Sonderlackierung Galaxy Gray Metallic</li> <li>• Start-Stop-Knopf</li> <li>• Tagfahrlicht LED</li> <li>• Türgriffe außen Wagenfarbe</li> <li>• USB-Anschluss + AUX-IN-Anschluss</li> <li>• Wegfahrsperr (elektronisch)</li> </ul> | <ul style="list-style-type: none"> <li>• Getriebe für Elektrofahrzeug</li> <li>• Heckscheibe heizbar</li> <li>• Karosserie 5-türig</li> <li>• Kopf-Airbag-System</li> <li>• Kühlergrill Wagenfarbe</li> <li>• Lenkrad (Leder) mit Multifunktion</li> <li>• Lenkrad mit Schaltwippen</li> <li>• Leuchtweitenregelung</li> <li>• Mittelarmlehne vorn mit Fach</li> <li>• Parkbremse elektrisch (EPB)</li> <li>• Radstand 2600 mm</li> <li>• Reifendruck-Kontrollsystem</li> <li>• Rücksitzlehne geteilt/klappbar</li> <li>• Scheibenbeschlagenerkennung / Regelung</li> <li>• Servolenkung</li> <li>• Sitzbezug / Polsterung Stoff</li> <li>• Smart-Key</li> <li>• Sonnenblenden mit Spiegel (beleuchtet)</li> <li>• Start/Stop-Anlage</li> <li>• Trend-Paket</li> <li>• Türgriffe innen verchromt</li> <li>• Verglasung getönt</li> <li>• Zentralverriegelung mit Fernbedienung</li> </ul> |
|--|---|

#### Sonderausstattung

- Metallic-Lackierung

**Wir weisen darauf hin, dass die bereitgestellten Daten aus der DAT-Datenbank übernommen wurden. Für die Vollständigkeit und Richtigkeit kann keine Haftung übernommen werden.**

#### Allgemeine Prüfung

##### Probefahrt:

##### Eingeschränkt durchgeführt

Aufgrund der Bedingungen konnte eine kurze Probefahrt nur mit mäßiger Geschwindigkeit durchgeführt werden. Im Rahmen der Probefahrt wurden weitere Prüfungen durchgeführt. Die Ergebnisse sind im weiteren Verlauf des Gutachtens dokumentiert.

##### Unterbodenprüfung:

##### Nicht möglich

Eine Besichtigung der Fahrzeugunterseite konnte nicht durchgeführt werden.

**Laufleistung plausibel:** **Nicht prüfbar**

Nicht prüfbar

**Hinweis:**

**Hinweis (Verkehrssicherheit):**

### Unfallschadenprüfung

**Rep. Vorschäden / -höhe brutto:**

**Keine feststellbar**

Im Rahmen einer Sichtprüfung der Karosserieaußenhaut konnten keine Vorschäden festgestellt werden.

**Lackschichtendickenmessung:**

**Innerhalb der Toleranzen**

Am Fahrzeug wurde eine Lackschichtdickenmessung an der Karosserieaußenhaut durchgeführt. Die Messwerte lagen innerhalb der Toleranzen von Erstlackierungen. Hinweise, die auf einen instandgesetzten Unfallschaden oder auf durchgeführte Nachlackierungen hindeuten, waren nicht erkennbar.

**Bestehender Unfallschaden:**

**Nicht festgestellt**

Am Fahrzeug wurden im Rahmen einer Sichtprüfung der Karosserieaußenhaut keine bestehenden Unfallschäden festgestellt (ausgenommen übliche Gebrauchsspuren).

**Hinweis:**

Hagelschaden repariert, Stoßfänger V lackiert

### Übersicht durchgeführte Zustandsprüfung

<b>Klimaanlage:</b>	Eingeschränkt geprüft	✓	<b>Lichtanlage:</b>	Eingeschränkt geprüft	✓
<b>Sonnendach/ Verdeck:</b>	Nicht vorhanden	✗	<b>Sitzheizung:</b>	Eingeschränkt geprüft	✓
<b>Bremsanlage:</b>	Eingeschränkt geprüft	✓	<b>Motorlauf:</b>	Eingeschränkt geprüft	✗

### Durchgeführte Technikprüfung

<b>Klimaanlage:</b>	Die Klimaanlage konnte bei der Besichtigung nur eingeschränkt geprüft werden.
<b>Lichtanlage:</b>	Die Lichtanlage konnte zum Besichtigungszeitpunkt nur eingeschränkt geprüft werden.
<b>Sonnendach/ Verdeck:</b>	Nicht vorhanden
<b>Sitzheizung:</b>	Eingeschränkt geprüft
<b>Bremsanlage:</b>	Die Bremsanlage wurde durch eine Inaugenscheinnahme geprüft.
<b>Motorlauf:</b>	Die Überprüfung des Motorlaufs war nur eingeschränkt möglich. Dabei wurden keine akustischen bzw. visuellen Auffälligkeiten festgestellt.
<b>Hinweis:</b>	*

Eine Vorschadenprüfung erfolgt ausschließlich im Rahmen und der Möglichkeiten einer Inaugenscheinnahme und Lackschichtenmessung ohne eine Demontage von Bauteilen. Ein möglicher Vorschadenumfang ist unbekannt.

Wir weisen darauf hin, dass das Fahrzeug zusätzlich zu den im Bericht aufgeführten Beschädigungen alters- und laufleistungsbedingte Gebrauchsspuren aufweisen kann, wie sie im normalen Gebrauch unvermeidlich sind (kleine Beulen, Dellen, Kratzer).

**Es wird zudem keine Haftung für einen Defekt und / oder verborgen gebliebene Schäden im Hinblick auf Elektronik und Mechanik übernommen, sowie für arglistige Täuschung und verschwiegene Mängel.**





## Bilddokumentation



Vorne links



Vorne rechts



Hinten rechts



Hinten links



Kofferraum



Innen





Kombiinstrument



Kilometerstand



Mittelkonsole



Schlüssel

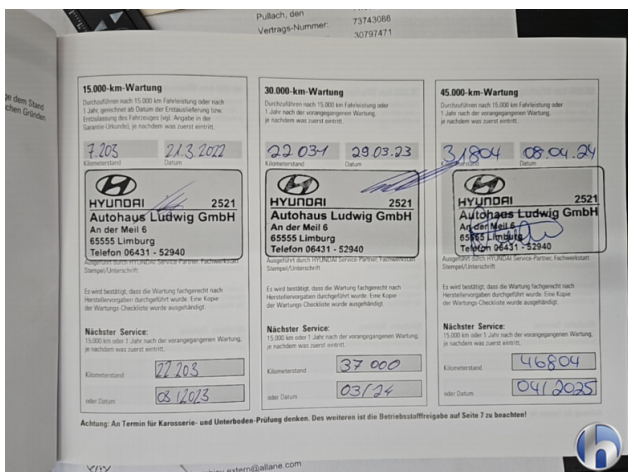

Serviceheft/Nachweis

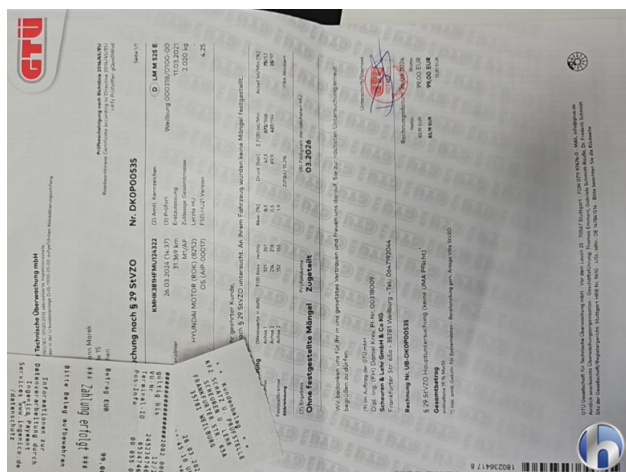

Sonstiges



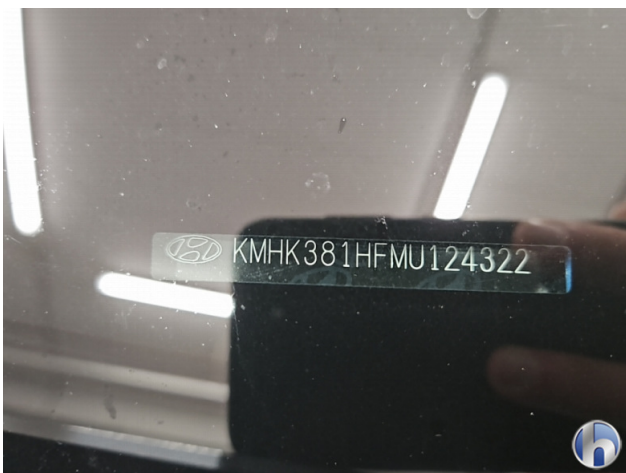

VIN



Motorraum



Felgen



Bereifung



Bereifung



Bereifung





Hüsches Gruppe®  
**Die Gutachter**



Bereifung