

Duplikat

DEKRA Automobil GmbH
Otto-Hahn-Str. 5, 19061 Schwerin

Toyota Kreditbank GmbH
Toyota Allee 5
50858 Köln-Marsdorf

DEKRA Automobil GmbH
Niederlassung Schwerin
Otto-Hahn-Str. 5
19061 Schwerin
Telefon 0385 / 64480-0
Fax 0385 / 64480-901
E-Mail schwerin.automobil@dekra.com

Ansprechpartner:
Robert Dix
Tel. direkt 038564480-0

Zustandsbericht / Minderwertgutachten

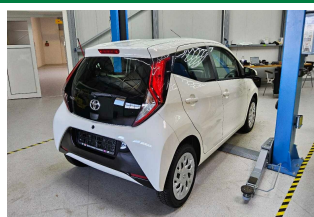
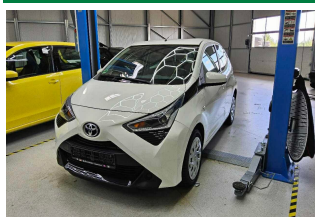
Kennzeichen
HH GU179
FIN
JTDKGNCE70N615846

Vorgang

Kunden-Nr.
Auftraggeber
Ihr Auftrag vom
Besichtigung

0210003742
Toyota Kreditbank GmbH, Toyota Allee 5, 50858 Köln-Marsdorf
08.09.2025, elektronisch.
08.09.2025, 12:45 Uhr, durch Herrn Robert Dix bei Fehrenkötter Transport & Logistik GmbH, Flughafenstr. 1, 19370 Parchim ohne Anwesenheit einer bevollmächtigten Person.
08.09.2025
Eigen-Nr. 2095125363

Bewertet auf
Betrifft

Zusammenfassung

Reparaturkosten gesamt	mit MwSt.	6.696,00 EUR
	ohne MwSt.	5.626,90 EUR
Minderwerte aus Rep.-kosten	mit MwSt.	-6.696,00 EUR
	ohne MwSt.	-5.626,90 EUR

Duplikat

Bemerkungen

Bei der Lackschichtdickenmessung wurden bei mindestens drei Messungen pro Bauteil Lackschichtdicken von 83 µm bis 112 µm festgestellt.

Es wurde eine optische Überprüfung auf Vorschäden und eine Lackschichtdickenmessung vorgenommen. Die augenscheinliche Überprüfung sowie die Lackschichtdickenmessung ergaben keine Hinweise auf Nachlackierungen, Instandsetzungsarbeiten oder reparierte Vorschäden.

Die vorgefundenen Besichtigungsbedingungen waren ausreichend. Das Fahrzeug wurde auf einer Hebebühne von unten besichtigt. Bei der Besichtigung wurde eine Fahrprobe in Verbindung mit einem kurzen Probelauf des Motors durchgeführt.

Für die Bearbeitung des Vorganges standen folgende Unterlagen zur Verfügung: - Aktenauszug

Prüfposition/en: Schadenerweiterung nach Diagnose nicht auszuschließen.

1 Hauptschlüssel, 1 Nebenschlüssel vorgelegt.

Fahrzeugdaten

Erstzulassung	12.03.2021	Fahrzeugart	PKW
Hersteller	TOYOTA	Typ / Verkaufsbez.	Aygo x-play
Aufbauart	Limousine	Türen	5
Sitzplätze	4	Fahrzeug-Ident.-Nr.	JTDKGNEC70N615846
HSN / TSN	5013 / ALR	Schlüssel-Nr.	10500391
Km-Stand abgelesen	62984	Energiequelle / Kraftstoff	Benzin
Zylinderanzahl	3 / Reihenmotor	Leistung (kW)	53
Hubraum (ccm)	998	Schadstoffklasse:	EURO6;WLTP;AP;PI/CI; M, N1 I
Antriebsart	Frontantrieb	Getriebe / Gänge	Schaltgetriebe / 5
Felgen	Stahl mit Radzierblende	Farbe	Pianosa Weiß / Uni
Polster / Farbe	Stoff / Anthrazit		
Es wird unterstellt, dass die Gesamtleistung dem abgelesenen Km-Stand entspricht.			

Räder / Reifen

Achse	Reifenbezeichnung	Hersteller/Typ	Art	Profiltiefe
1 links	165 / 60 R 15 77 T	Maxxis / AP2 All Season	A / O	7 mm
rechts	165 / 60 R 15 77 T	Maxxis / AP2 All Season	A / O	7 mm
2 links	165 / 60 R 15 77 T	Maxxis / AP2 All Season	A / O	7 mm
rechts	165 / 60 R 15 77 T	Maxxis / AP2 All Season	A / O	7 mm
Pannenset	Füllflasche haltbar bis 18.11.2026			

A/ Ganzjahres; /O Original;

Serienausstattung

Serie: Airbag (Kopfairbag), Airbag (Seitenairbag), Airbags: Frontairbags für Fahrer und Beifahrer, Antiblockiersystem (ABS), Anzeige der eingelegten Gangstufe, Außenspiegel, in Wagenfarbe lackiert, elektrisch einstellbar und beheizbar, Außentemperaturanzeige, Berganfahrassistent, Bordcomputer, Brems-Assistent (BA), Bremsleuchte, dritte, Drehzahlmesser, Dynamisches Bremslicht, Geschwindigkeitsbegrenzer, Getriebe: 5-Gang-Schaltgetriebe, Heckscheibe beheizbar, Heckscheibenwischer, Heckschürze mit schwarzem Einsatz, Innenraumleuchte, Klimaanlage mit Umluftschaltung und Frischluftfilter, Lackierung: Uni, Lederschaltknäuf, Lenkrad: Lederlenkrad mit Bedienelementen für Audiosystem und Bluetooth-Freisprecheinrichtung, Paket: x-business, Polster: Stoff, Radio: Audiosystem, Reifendruck-Warnsystem, Reifenreparaturset, Räder: Stahlfelgen 15", Rücksitzlehne geteilt umklappbar, Scheinwerfer: Poly-Ellipsoid-Technik (PES), Servolenkung, Sicherheitsgurte, Sitze: Fahrersitz, Sitze: ISOFIX-Kindersitzbefestigung, hinten (2), Steckdose, 12V, in der Mittelkonsole, Stoßfänger in Wagenfarbe, Tagfahrlicht - LED, Türgriffe in Wagenfarbe lackiert, VSC (elektronische Stabilitätskontrolle) mit TRC (Antriebsschlupfregelung), Wärmeschutzverglasung, getönt

Duplikat

Allgemeinzustand und Wartung

Abgesehen von den beschriebenen Schäden/Mängeln weist das Fahrzeug/Objekt äußerlich einen, bezogen auf Alter und Nutzung, nicht üblichen und der Innenraum einen üblichen Zustand auf. Negative Werteeinflüsse wurden gegebenenfalls berücksichtigt.

Wartungsnachweis: lückenhaft
letzte Wartung: am 22.02.2024 bei Kilometerstand 29.985

Nicht akzeptierter Zustand / Ausstehende Reparaturen

Bezeichnung des Schadens / Rep.-Weg	Rep.Kost Anrechnung		Minderwert in EUR	
	brutto		brutto	netto
1. Servicehistorie unvollständig - Service durchführen, erneuern	450	voll	-450	-378,15
2. Hagelschaden, prüfen und Befund festlegen, Schadenerweiterung möglich (Bild 7, 8, 9, 10)	1.507	voll	-1.507	-1.266,39
3. Stoßfänger vorne plastisch verformt, erneuern (Bild 11, 12, 13, 14, 15)	1.718	voll	-1.718	-1.443,70
4. Tür hinten rechts mehrfach eingedellt, instandsetzen (Bild 16)	1.301	voll	-1.301	-1.093,28
5. Seitenwand hinten rechts eingedellt, drücken (Bild 17)	80	voll	-80	-67,23
6. Stoßfänger hinten zerkratzt und plastisch verformt, erneuern (Bild 18, 19, 20, 21, 22)	1.375	voll	-1.375	-1.155,46
7. Seitenwand hinten links eingedellt, drücken (Bild 23)	80	voll	-80	-67,23
8. Tür hinten links mehrfach eingedellt, drücken (Bild 24)	160	voll	-160	-134,45
9. Radzierblenden vorne zerkratzt - Minderwert angesetzt, (Bild 25, 26)	25	voll	-25	-21,01
Rep.Kosten insgesamt / Minderwert	6.696		-6.696	-5.626,90

Hinweise

Alle Beträge (ausgenommen eines evtl. aufgeführten merkantilen Minderwertes) beinhalten die gesetzliche Mehrwertsteuer. Minderwerte sind brutto und netto ausgewiesen.
Alle systemseitig ermittelten Werte können Auf- oder Abrundungen enthalten.

Der Sachverständige
Robert Dix

Im Rahmen einer Weitergabe oder Veröffentlichung dieses Dokuments, sind die allgemein gültigen datenschutzrechtlichen Grundsätze, insbesondere hinsichtlich der Anonymisierung personenbezogener Daten, zwingend einzuhalten.

Dieses Dokument wurde elektronisch gefertigt und ist auch ohne Unterschrift gültig.

Duplikat

DEKRA Automobil GmbH Niederlassung Schwerin 19061 Schwerin Otto-Hahn-Str. 5
Tel.: 0385 / 64480-0 Fax: 0385 / 64480-901

G U T A C H T E N / K A L K U L A T I O N NR 1290 10.09.2025

FABRIKAT	TOYOTA	AYGO (KGB40/PAB40)	X-PLAY TYP-CODE 70 6A 04
AUSSTATTG	KLIMAANLAGE A-SPIEGEL ELEK VERST SYSTEM BLUETOOTH SITZLEHNE H GETEILT A-SPIEGEL LACKIERT 5-GANG GETRIEBE REIFENREPARATUR-KIT VSC-ANLAGE	Z-VERR MIT FERNBED 4-LAUTSPRECHER TAGFAHRLICHT LEDERLENKRAD ZIERL STOSSF LACKIER CRUISE-CONTROL KOPFAIRBAG 5-TUERIG	FENSTERHEB V ELEKTR RADIO MIT CD HECKWISCHER GRIFFE LACKIERT GEL 998CCM 50/51/53KW FELGEN 4.5 J X 15 SEITENAIRBAG

A R B E I T S L O H N		ZEITBASIS 10 AW=1 STD	PREIS =150.00	EUR/STD
ARB.POS.NR/ LEIT-NR	INSTANDSETZUNGS-/EINZEL-/VERBUNDARBEITEN		AW	ARB.- PREIS
B020	STOSSFAENGER V ERSETZEN UMFASST: STOSSFAENGER V, BEIDE TAGFAHRLEUCHTEN, KUEHLERGRILL UND NOTWENDIGE ANBAUTEILE AUS-/EINBAUEN		19	285.00
531041)	RADHAUSSCHALE V L AUS-/EINBAUEN		2	30.00
531041)	RADHAUSSCHALE V R AUS-/EINBAUEN		2	30.00
531041A)	RADHAUSSCHALE L/R AUS-/EINBAUEN		3	45.00
1000	BATTERIE LADEN BEI FEHLERSPEICHER		2*	30.00
1000	FEHLERCODE AUSLESEN NACH REP.		3*	45.00

L A C K I E R U N G (SYSTEM AZT)

LEIT-NR	ARBEITSGANG - MONT-TEILE AUSGEBAUT		AW	
0281	STOSSFAENGER V	NEUTEILLACK ST K1R	10	
	LACKIER-ZEITKOSTEN		AW	ARB.- PREIS
	FAKTOR	175.00 EUR/STD		
	LACKIERZEIT		10	
	VORBE. KUNSTSTOFF-LACKIERUNG		3	
	VORBE. FARBE ANMISCHEN		2	
	VORBE. FARBMUSTER		2	
	GESAMT-LACKIERZEIT	10 AW/STD :	17	297.50
	LACKIER-MATERIALKOSTEN			PREIS
	NEUTEILLACKIERUNG K1R			181.32
	MAT-KONST. KUNSTSTOFF-LACKIERUNG			50.70
	MAT-KONST. FARBMUSTER			5.20
	SYSTEM AUDATEX		BLATT	1

Duplikat

GUTACHTEN / KALKULATION NR 1290 10.09.2025

ERSATZTEILE PREISSTAND : 01.09.2025 / 01

LEIT-NR	MENGE	BEZEICHNUNG	TEILE-NR	PREIS
0281		STOSSFAENGER V	52119 0H918	302.65
0307		HALTER O L STOSSF V	52536 0H040	44.76
0308		HALTER O R STOSSF V	52535 0H040	44.76
0353	15 X	CLIP BEFESTIGUNG	52161 02030	29.40
0354	7 X	SCHRAUBE	90159 60431	12.04

SONSTIGES

LEIT-NR	BEZEICHNUNG	PREIS
1000	KLEINMATERIAL	10.00*

SCHLUSSKALKULATION EUR EUR

A R B E I T S L O H N	ZEITBASIS 10 AW = 1 STD		
GESAMT	31 AW X 150.00 EUR/STD	465.00	
GESAMTSUMME ARBEITSLOHN			465.00
N E B E N K O S T E N			
SUMME SONSTIGES		10.00	
GESAMTSUMME NEBENKOSTEN			10.00
L A C K I E R U N G			
ARBEITSKOSTEN		297.50	
MATERIALKOSTEN		237.22	
GESAMTSUMME LACKIERUNG			534.72
E R S A T Z T E I L E		433.61	
GESAMTSUMME ERSATZTEILE			433.61
R E P A R A T U R K O S T E N	OHNE MWST.		1 443.33
MWST 19.00 %			274.23
R E P A R A T U R K O S T E N	MIT MWST.		1 717.56

ERLAEUTERUNGEN:

E-TEILE-PREISE=UPE D HERST/IMPORT
E-TEILE-NR NICHT UNBEDINGT BST-NR
)=ZEITANTEILE IN ANDERER POS ENTH
(C) ALLE RECHTE AN DER LACK-KALKULATION SIND DER AZT AUTOMOTIVE GMBH
VORBEHALTEN

* = ANWENDERANGABEN
KN = KEINE ERSATZTEIL-/ARB-POS-NR
ZAX=ZEITERHEBUNG DURCH AUDATEX

Duplikat

DEKRA Automobil GmbH Niederlassung Schwerin 19061 Schwerin Otto-Hahn-Str. 5
Tel.: 0385 / 64480-0 Fax: 0385 / 64480-901

G U T A C H T E N / K A L K U L A T I O N NR 1289 10.09.2025

FABRIKAT	TOYOTA	AYGO (KGB40/PAB40)	X-PLAY TYP-CODE 70 6A 04
AUSSTATTG	KLIMAAANLAGE A-SPIEGEL ELEK VERST SYSTEM BLUETOOTH SITZLEHNE H GETEILT A-SPIEGEL LACKIERT 5-GANG GETRIEBE REIFENREPARATUR-KIT VSC-ANLAGE	Z-VERR MIT FERNBED 4-LAUTSPRECHER TAGFAHRLICHT LEDERLENKRAD ZIERL STOSSF LACKIER CRUISE-CONTROL KOPFAIRBAG 5-TUERIG	FENSTERHEB V ELEKTR RADIO MIT CD HECKWISCHER GRIFFE LACKIERT GEL 998CCM 50/51/53KW FELGEN 4.5 J X 15 SEITENAIRBAG

A R B E I T S L O H N	ZEITBASIS	10 AW=1 STD	PREIS/KL 1 =150.00	EUR/STD
			PREIS/KL 5 =120.00	EUR/STD

ARB.POS.NR/ LEIT-NR	INSTANDSETZUNGS-/EINZEL-/VERBUNDARBEITEN	AW	ARB.- PREIS
------------------------	--	----	----------------

KN	DAEMMUNG MOTORHAUBE AUS-/EINBAUEN	2	30.00
4957	DACHVERKLEIDUNG AUS-/EINBAUEN	28*	420.00

HAGEL-SYSTEM-FORMEL = HAGEL-EXPERT FORMEL

0471	MOTORHAUBE SANFT INSTANDSETZ.	5	8H	96.00
2351	DACH SANFT INSTANDSETZ.	5	29H	348.00
3483	SEITENWAND H L KPL SANFT INSTANDSETZ.	5	11H	132.00
3484	SEITENWAND H R KPL SANFT INSTANDSETZ.	5	10H	120.00
9997	FINISH-ARBEIT FÜR SANFT INSTANDSETZ. SYSTEM AUDATEX	5	10H	120.00
			BLATT	1

Duplikat

GUTACHTEN / KALKULATION NR 1289

10.09.2025

SCHLUSSKALKULATION

EUR

EUR

A R B E I T S L O H N	ZEITBASIS	10 AW = 1 STD			
GESAMT KL 1	30 AW X	150.00 EUR/STD	450.00		
GESAMT KL 5	68 AW X	120.00 EUR/STD	816.00		
GESAMTSUMME ARBEITSLOHN				1 266.00	
R E P A R A T U R K O S T E N OHNE MWST.....				1 266.00	
-----				-----	
MWST 19.00 %					240.54
R E P A R A T U R K O S T E N MIT MWST.....				1 506.54	

ERLAEUTERUNGEN:

E-TEILE-PREISE=UPE D HERST/IMPORT
KN = KEINE ERSATZTEIL-/ARB-POS-NR
E-TEILE-NR NICHT UNBEDINGT BEST-NR
ZAX=ZEITERHEBUNG DURCH AUDATEX
(C) ALLE RECHTE AN DER LACK-KALKULATION SIND DER AZT AUTOMOTIVE GMBH
VORBEHALTEN

* = ANWENDERANGABEN
H = HAGEL-SYSTEM-FORMEL
)=ZEITANTEILE IN ANDERER POS ENTH

Duplikat



Bild 1 : Fahrzeug diagonal vorn links



Bild 2 : Fahrzeug diagonal hinten rechts

Duplikat

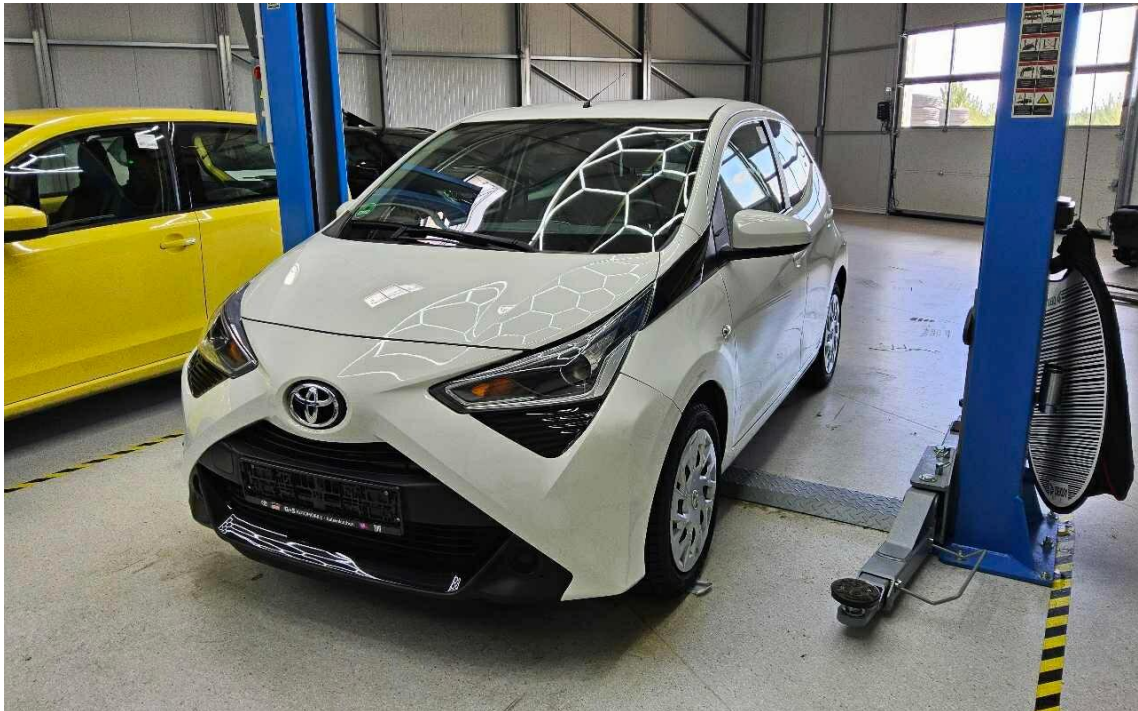

Bild 3 : Fahrzeuginnenraum durch die Beifahrertür

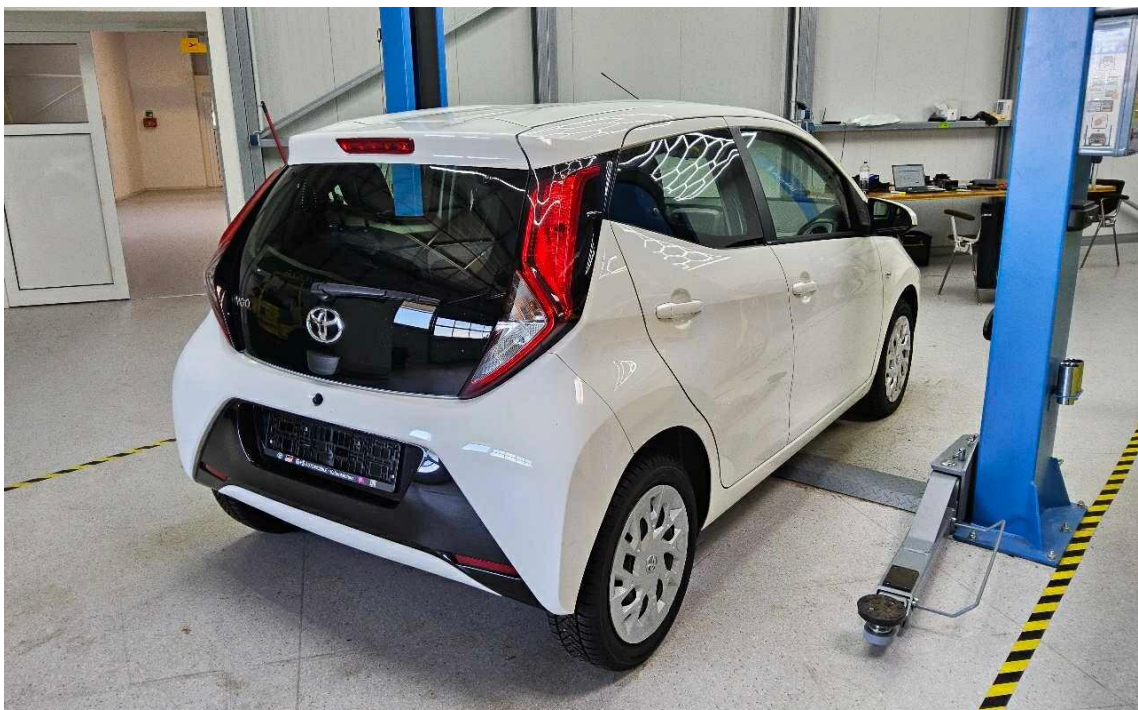

Bild 4 : Kombiinstrument (betriebsbereit) mit Km-Stand

Duplikat



Bild 5 : Schlüssel, Servicenachweis / Serviceheft (letzter Eintrag)



Bild 6 : Kofferraum mit Hutablage

Duplikat



Bild 7 : Hagelschaden

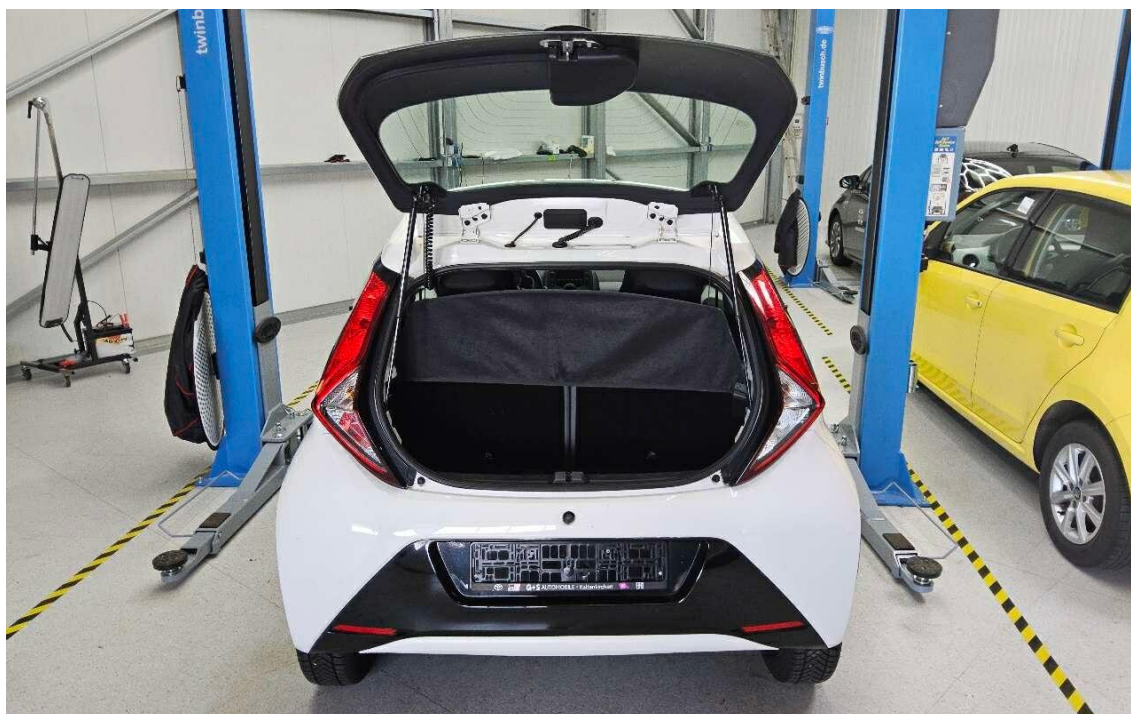

Bild 8 : Hagelschaden

Duplikat

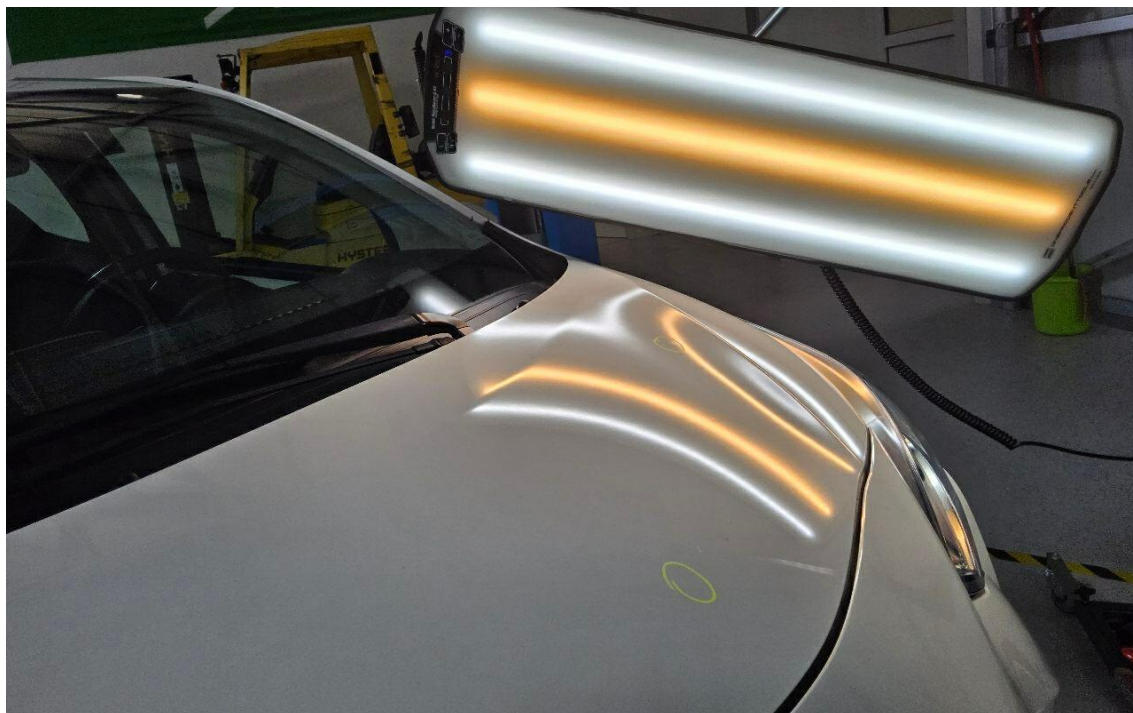

Bild 9 : Hagelschaden



Bild 10 : Hagelschaden

Duplikat

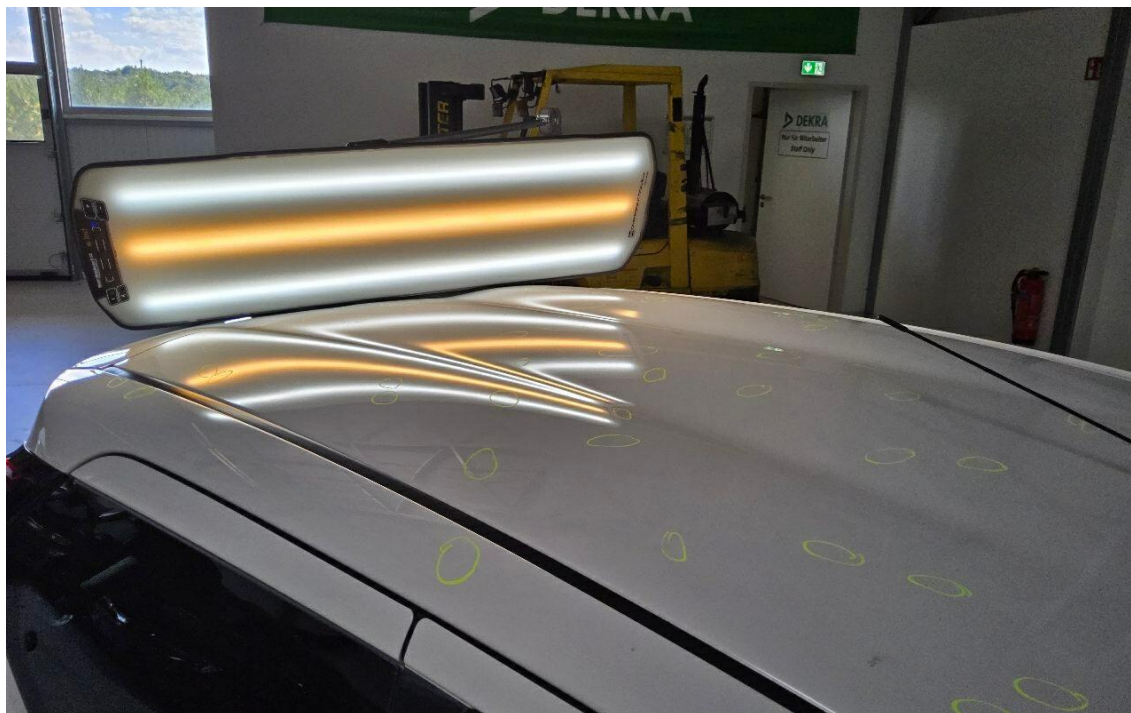

Bild 11 : Stoßfänger vorne plastisch verformt



Bild 12 : Stoßfänger vorne plastisch verformt

Duplikat



Bild 13 : Stoßfänger vorne plastisch verformt

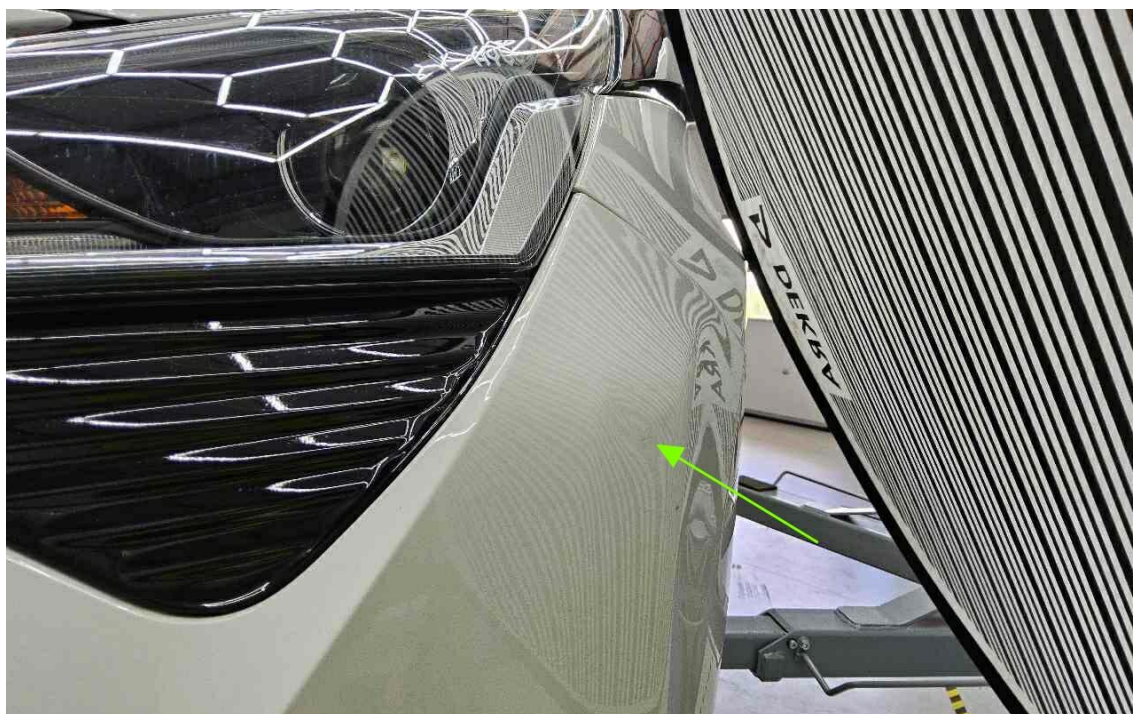

Bild 14 : Stoßfänger vorne plastisch verformt

Duplikat

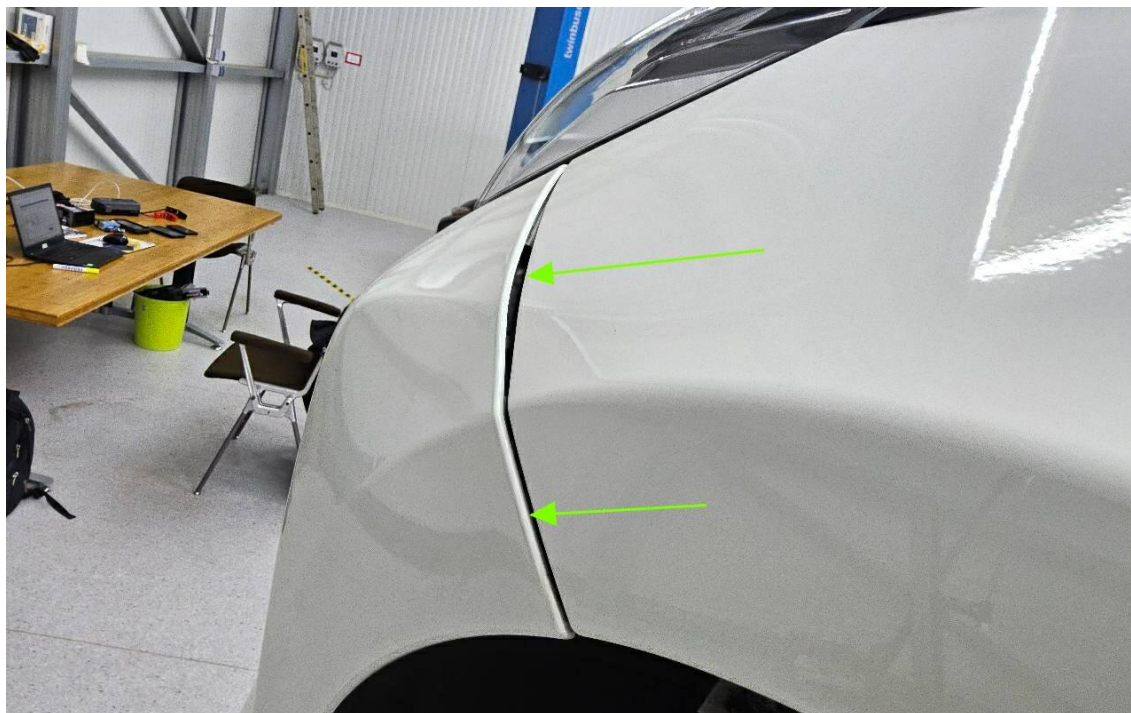

Bild 15 : Stoßfänger vorne plastisch verformt

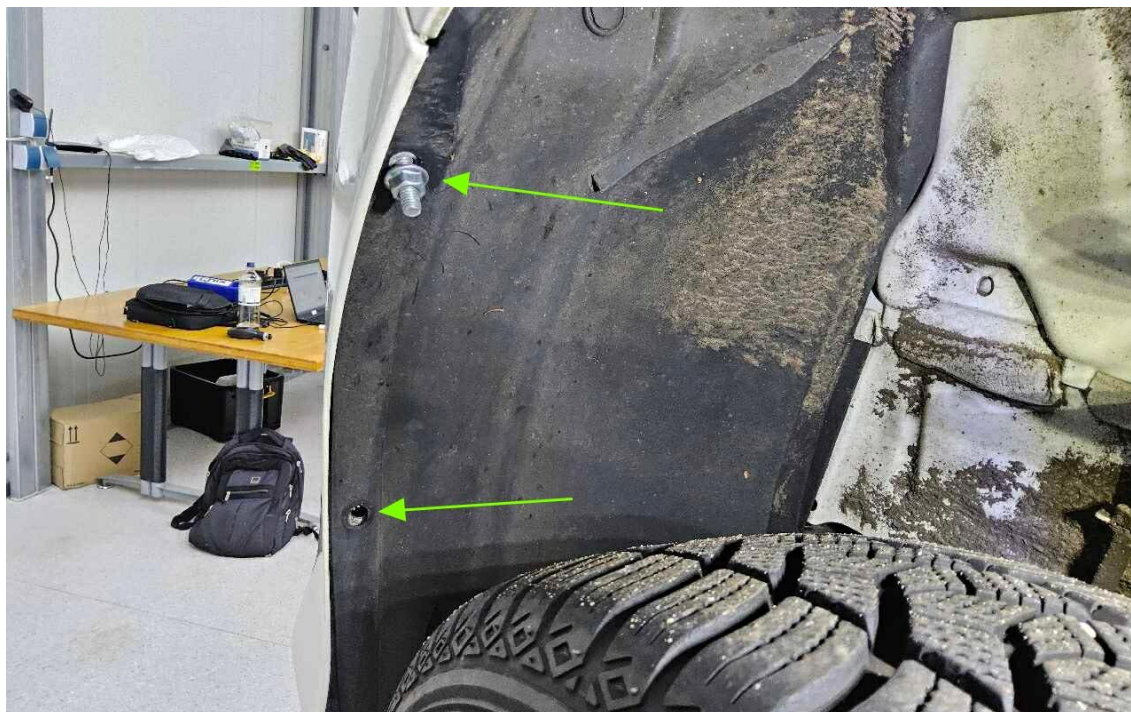

Bild 16 : Tür hinten rechts mehrfach eingedellt

Duplikat

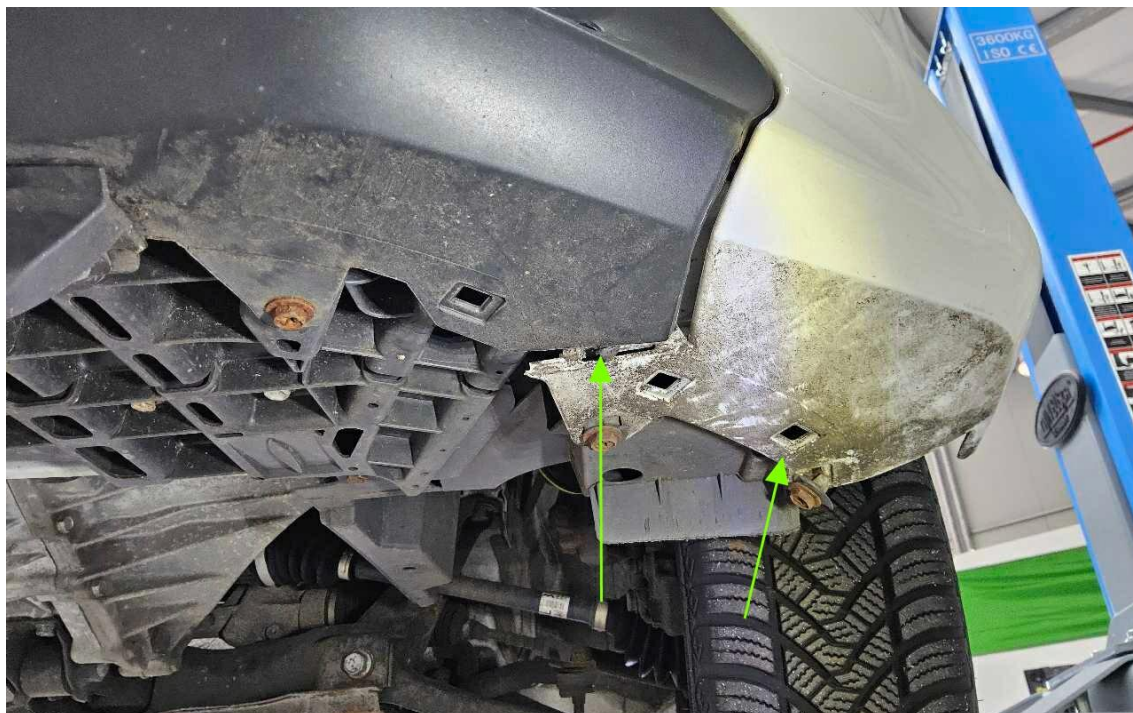

Bild 17 : Seitenwand hinten rechts eingedellt

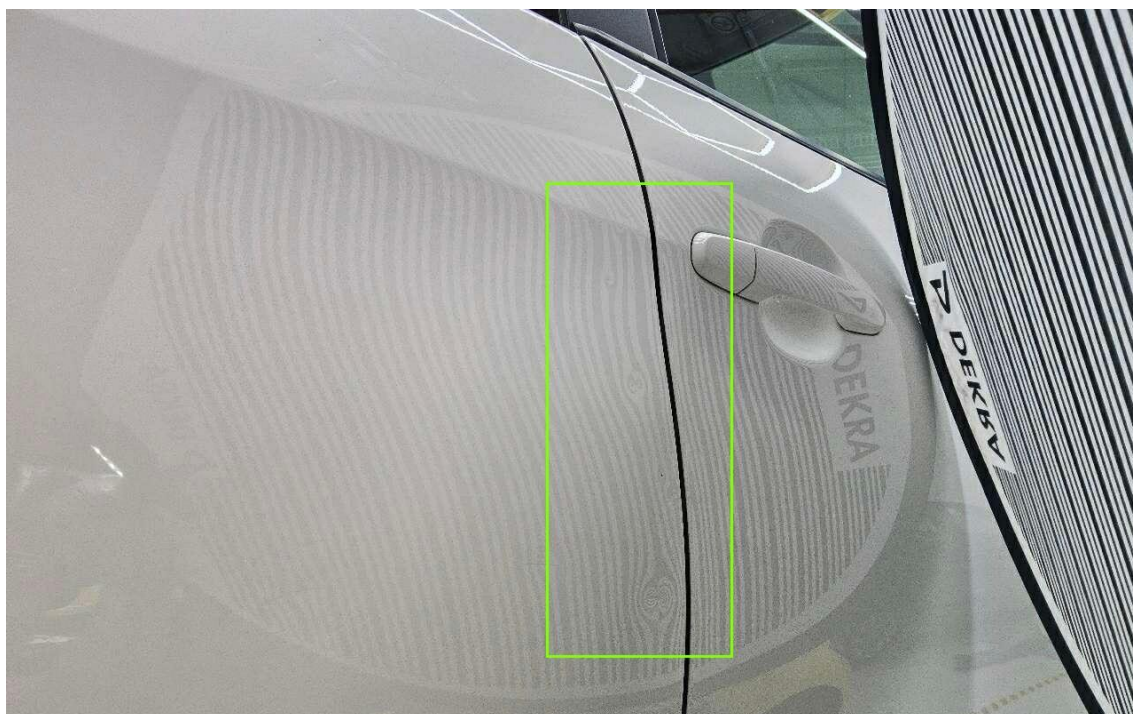

Bild 18 : Stoßfänger hinten zerkratzt und plastisch verformt

Duplikat

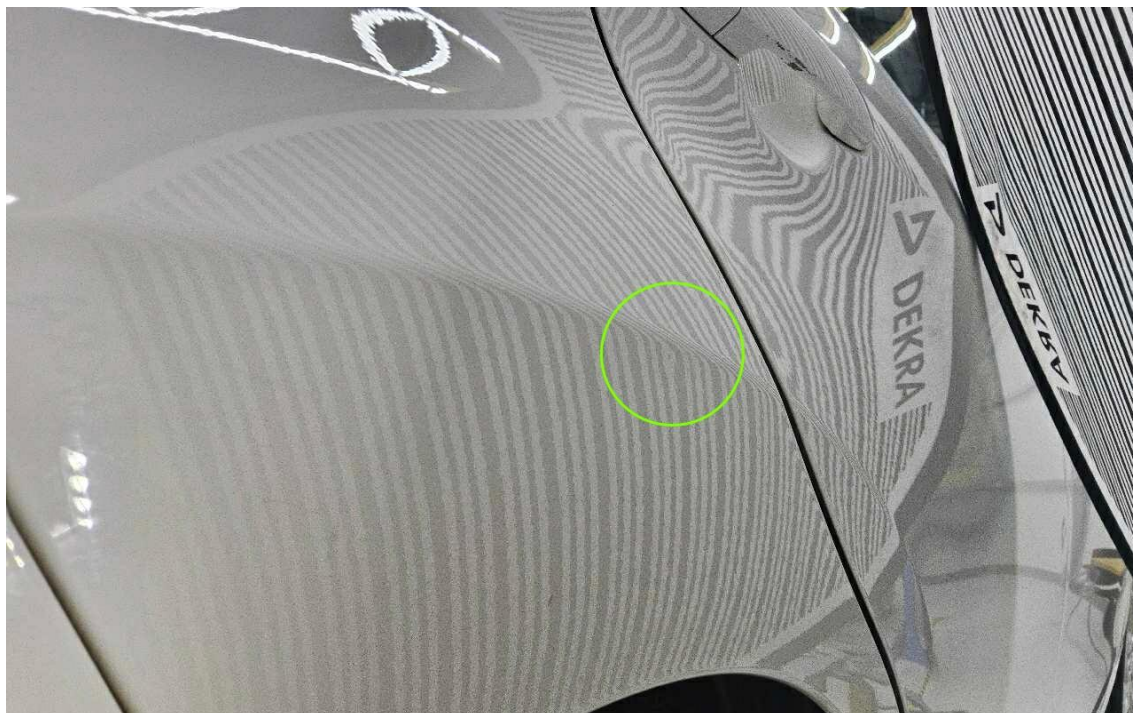

Bild 19 : Stoßfänger hinten zerkratzt und plastisch verformt



Bild 20 : Stoßfänger hinten zerkratzt und plastisch verformt

Duplikat

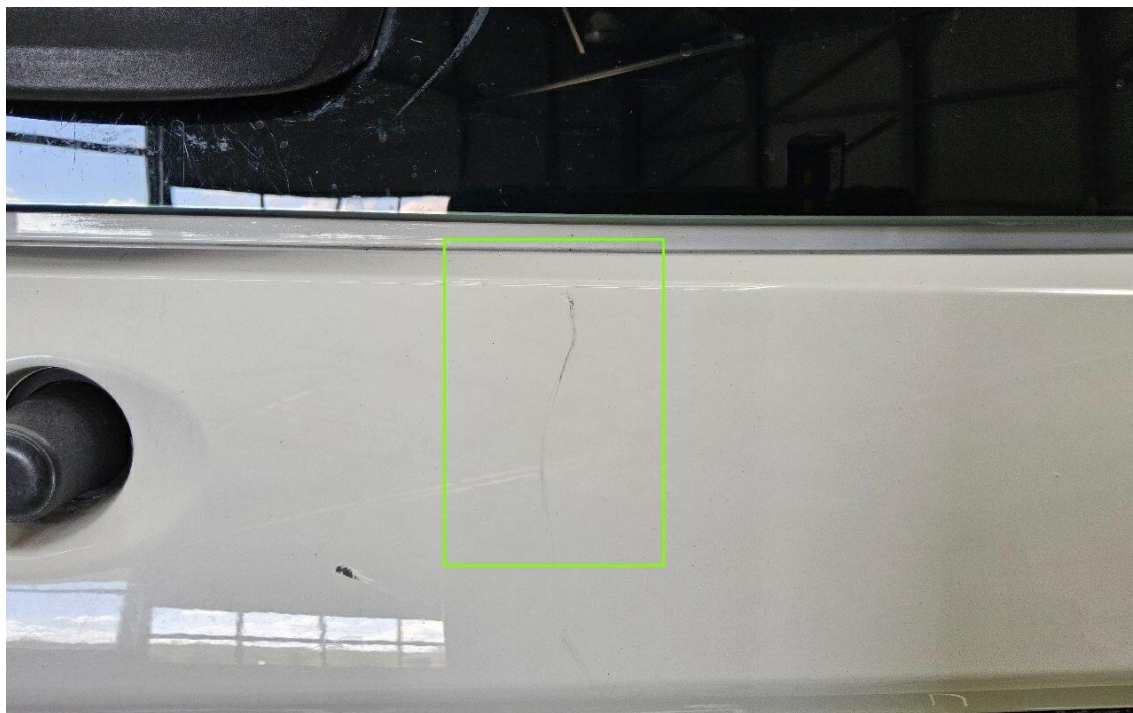

Bild 21 : Stoßfänger hinten zerkratzt und plastisch verformt

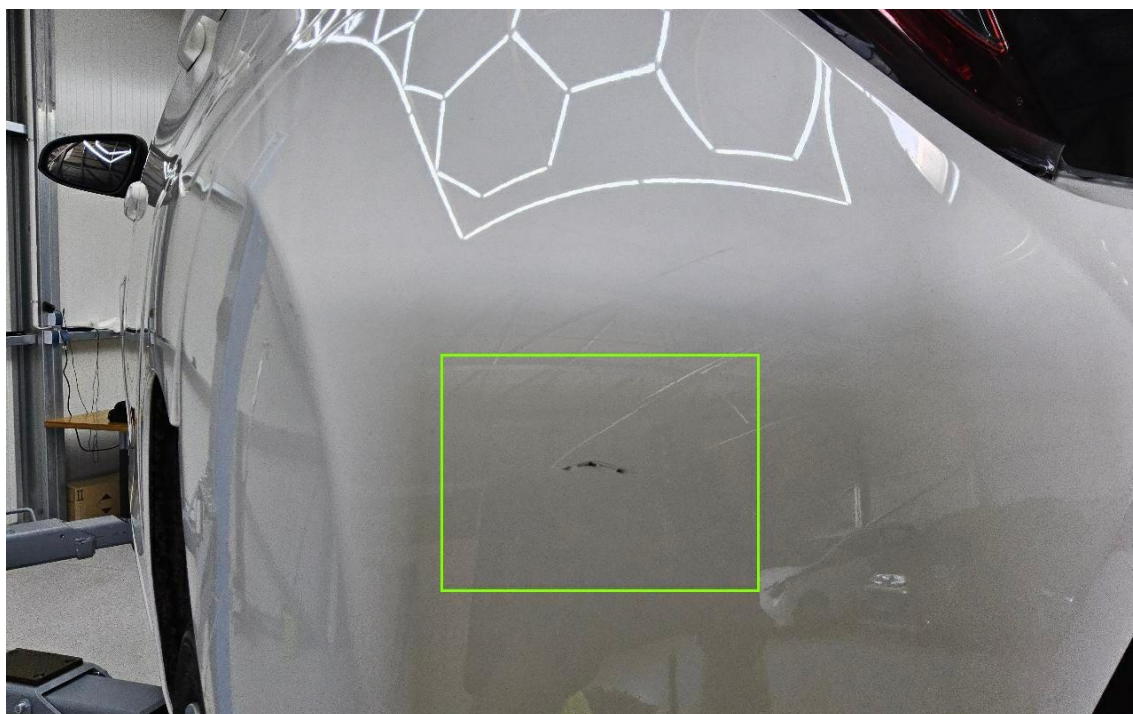

Bild 22 : Stoßfänger hinten zerkratzt und plastisch verformt

Duplikat

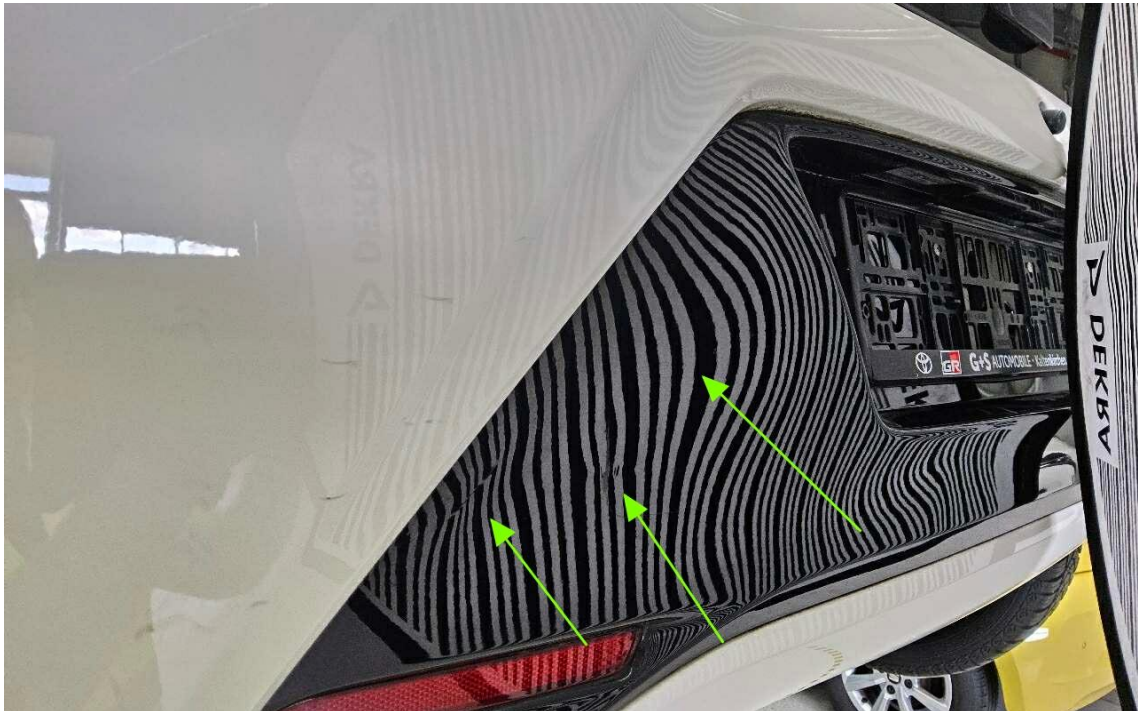

Bild 23 : Seitenwand hinten links eingedellt

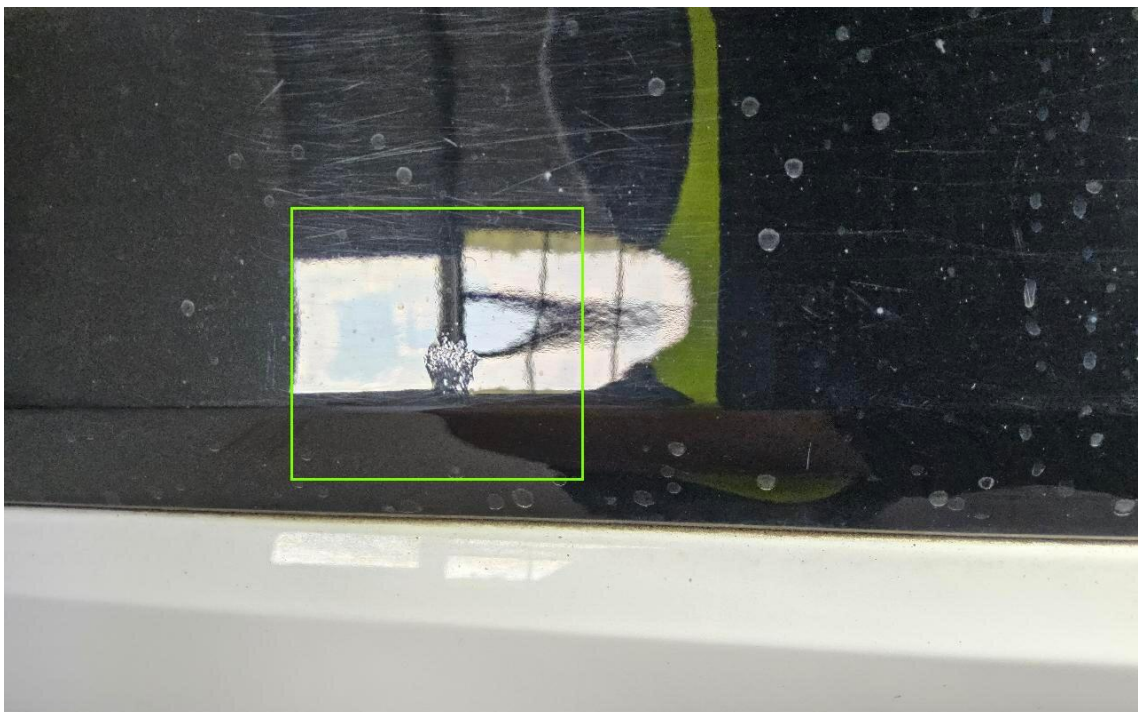

Bild 24 : Tür hinten links mehrfach eingedellt

Duplikat

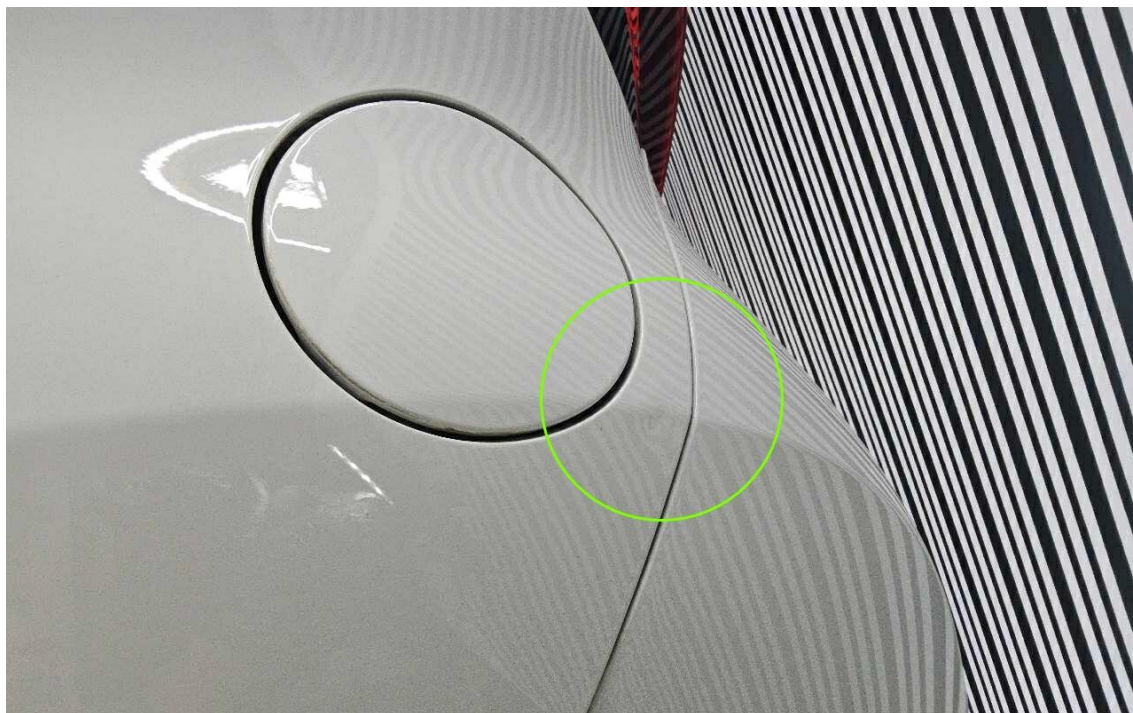

Bild 25 : Radzierblenden vorne zerkratzt - Minderwert angesetzt

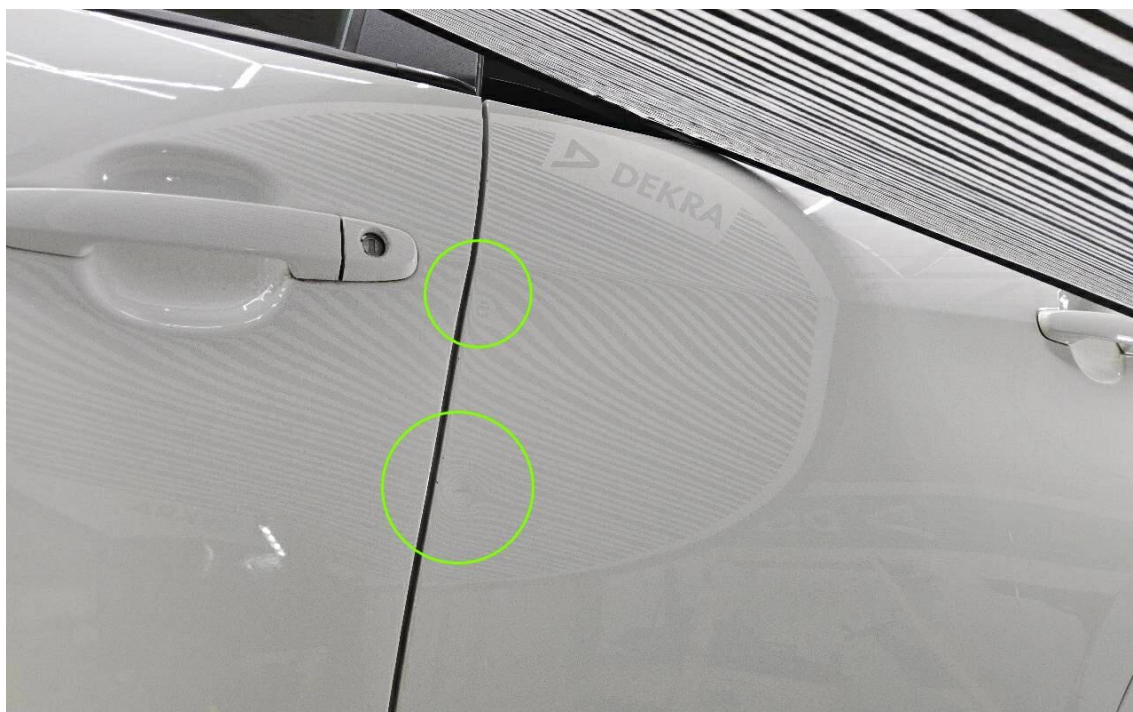

Bild 26 : Radzierblenden vorne zerkratzt - Minderwert angesetzt