

Duplikat

DEKRA Automobil GmbH
Otto-Hahn-Str. 5, 19061 Schwerin

Toyota Kreditbank GmbH
Toyota Allee 5
50858 Köln-Marsdorf

DEKRA Automobil GmbH
Niederlassung Schwerin
Otto-Hahn-Str. 5
19061 Schwerin
Telefon 0385 / 64480-0
Fax 0385 / 64480-901
E-Mail schwerin.automobil@dekra.com

Ansprechpartner:
Robert Dix
Tel. direkt 038564480-0

Zustandsbericht / Minderwertgutachten

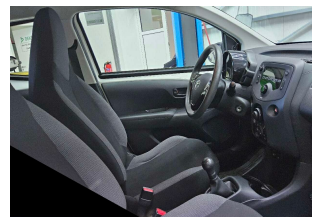
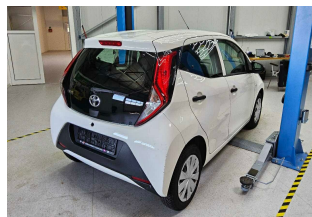
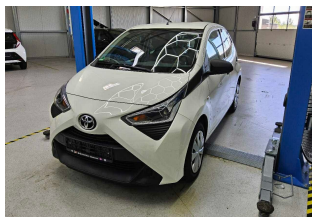
Kennzeichen
SE CP27
FIN
JTDKGNCE20N623465

Vorgang

Kunden-Nr.
Auftraggeber
Ihr Auftrag vom
Besichtigung

0210003742

Toyota Kreditbank GmbH, Toyota Allee 5, 50858 Köln-Marsdorf
08.09.2025, elektronisch.

08.09.2025, 12:15 Uhr, durch Herrn Robert Dix bei Fehrenkötter Transport & Logistik GmbH, Flughafenstr. 1, 19370 Parchim ohne Anwesenheit einer bevollmächtigten Person.

Bewertet auf
Betrifft

08.09.2025
Eigen-Nr. 2095124391

Zusammenfassung

Reparaturkosten gesamt

mit MwSt.
ohne MwSt.

7.373,00 EUR
6.195,80 EUR

Minderwerte aus Rep.-kosten

mit MwSt.
ohne MwSt.

-7.373,00 EUR
-6.195,80 EUR

Duplikat

Bemerkungen

Bei der Lackschichtdickenmessung wurden bei mindestens drei Messungen pro Bauteil Lackschichtdicken von 83 µm bis 107 µm festgestellt.

Es wurde eine optische Überprüfung auf Vorschäden und eine Lackschichtdickenmessung vorgenommen. Die augenscheinliche Überprüfung sowie die Lackschichtdickenmessung ergaben keine Hinweise auf Nachlackierungen, Instandsetzungsarbeiten oder reparierte Vorschäden.

Zum Zeitpunkt der Besichtigung lag ein weiterer Reifensatz vor. Die Maße sind wie folgt:

3x Stahl Sommer Continental EcoContact5 165/65R14 79T 5mm/5mm/5mm

Das Fahrzeug war zum Zeitpunkt der Besichtigung nicht gereinigt, wodurch es nur in eingeschränktem Umfang in Augenschein genommen werden konnte. Das Fahrzeug wurde auf einer Hebebühne von unten besichtigt. Bei der Besichtigung wurde eine Fahrprobe in Verbindung mit einem kurzen Probelauf des Motors durchgeführt.

Für die Bearbeitung des Vorganges standen folgende Unterlagen zur Verfügung: - Aktenauszug

Prüfposition/en: Schadenerweiterung nach Diagnose nicht auszuschließen.

1 Hauptschlüssel, 1 Nebenschlüssel vorgelegt.

Fahrzeugdaten

Erstzulassung	20.04.2021	Fahrzeugart	PKW
Hersteller	TOYOTA	Typ / Verkaufsbez.	Aygo x
Aufbauart	Limousine	Türen	5
Sitzplätze	4	Fahrzeug-Ident.-Nr.	JTDKGNCE20N623465
HSN / TSN	5013 / ALR	Schlüssel-Nr.	10500381
Km-Stand abgelesen	39818	Energiequelle / Kraftstoff	Benzin
Zylinderanzahl	3 / Reihenmotor	Leistung (kW)	53
Hubraum (ccm)	998	Schadstoffklasse:	EURO6;WLTP;AP;PI/CI; M, N1 I
Antriebsart	Frontantrieb	Getriebe / Gänge	Schaltgetriebe / 5
Felgen	Stahl mit Radzierblende	Farbe	Pianosa Weiß / Uni
Polster / Farbe	Stoff / Anthrazit		

Es wird unterstellt, dass die Gesamtleistung dem abgelesenen Km-Stand entspricht.

Räder / Reifen

Achse	Reifenbezeichnung	Hersteller/Typ	Art	Profiltiefe
1 links	165 / 65 R 14 79 T	Semperit / Master-Grip 2	W/O	5 mm
rechts	165 / 65 R 14 79 T	Continental / EcoContact 5	S/O	5 mm
2 links	165 / 65 R 14 79 T	Semperit / Master-Grip 2	W/O	5 mm
rechts	165 / 65 R 14 79 T	Semperit / Master-Grip 2	W/O	5 mm
Pannenset	Füllflasche haltbar bis 04.09.2026			

W/ Winter; S/ Sommer; /O Original;

Serienausstattung

Serie: Airbag (Kopfairbag), Airbag (Seitenairbag), Airbags: Frontairbags für Fahrer und Beifahrer, Antiblockiersystem (ABS), Anzeige der eingelegten Gangstufe, Außenspiegel, schwarz, manuell von innen einstellbar, Berganfahrassistent, Bordcomputer, Brems-Assistent (BA), Bremsleuchte, dritte, Dynamisches Bremslicht, Fensterheber vorne, manuell, Getriebe: 5-Gang-Schaltgetriebe, Heckscheibe beheizbar, Heckscheibenwischer, Heckschürze mit schwarzem Einsatz, Innenraumleuchte, Lackierung: Uni, Polster: Stoff, Radiovorbereitung (Verkabelung), Reifendruck-Warnsystem, Räder: Stahlfelgen 14" mit Radvollabdeckungen, Rücksitzbank mit umklappbarer Lehne, Scheinwerfer: Poly-Ellipsoid-Technik (PES), Servolenkung, Sicherheitsgurte, Sitze: ISOFIX-Kindersitzbefestigung, hinten (2), Steckdose, 12V, in der Mittelkonsole, Stoßfänger in Wagenfarbe, Tagfahrlicht - LED, Türgriffe in Schwarz, VSC (elektronische Stabilitätskontrolle) mit TRC (Antriebsschlupfregelung), Wärmeschutzverglasung, getönt, Zentralverriegelung mit Fernbedienung

Duplikat

Sonderausstattung

Code **Bezeichnung**
7554 Paket: x-business

Allgemeinzustand und Wartung

Abgesehen von den beschriebenen Schäden/Mängeln weist das Fahrzeug/Objekt äußerlich einen, bezogen auf Alter und Nutzung, nicht üblichen und der Innenraum einen üblichen Zustand auf. Negative Werteinflüsse wurden gegebenenfalls berücksichtigt.

Wartungsnachweis: lückenhaft
letzte Wartung: am 26.02.2024 bei Kilometerstand 38.318

Nicht akzeptierter Zustand / Ausstehende Reparaturen

Bezeichnung des Schadens / Rep.-Weg	Rep.Kost brutto	Anrechnung	Minderwert in EUR brutto	netto
1. Servicehistorie unvollständig - Service durchführen, erneuern	450	voll	-450	-378,15
2. Innenraum verschmutzt, reinigen (Bild 8)	200	voll	-200	-168,07
3. Reifendruckkontrolle aktiv, prüfen und Befund festlegen, Schadenerweiterung möglich	100	voll	-100	-84,03
4. Radzierblenden zerkratzt und zerbrochen - Minderwert angesetzt, (Bild 9, 10, 11, 12)	50	voll	-50	-42,02
5. Unterschiedliche Reifen montiert,	100	voll	-100	-84,03
6. Schweller rechts deformiert, instandsetzen (Bild 13, 14)	950	voll	-950	-798,32
7. Tür hinten rechts mehrfach eingedellt, instandsetzen (Bild 15)	1.240	voll	-1.240	-1.042,02
8. Seitenwand hinten rechts mehrfach eingedellt, instandsetzen (Bild 16)	1.190	voll	-1.190	-1.000,00
9. Stoßfänger hinten zerkratzt mit Materialabtrag, erneuern (Bild 17, 18, 19, 20, 21)	1.838	voll	-1.838	-1.544,54
10. Seitenwand hinten links mehrfach eingedellt, drücken (Bild 22)	240	voll	-240	-201,68
11. Tür hinten links eingedellt, drücken (Bild 23)	80	voll	-80	-67,23
12. Kotflügel vorne links mehrfach eingedellt, drücken (Bild 24)	160	voll	-160	-134,45
13. Schweller links mehrfach eingedellt, smart repair (Bild 25, 26)	300	voll	-300	-252,10
14. starke Korrosionsbildung Bremse vorne, erneuern (Bild 27, 28)	475	voll	-475	-399,16
Rep.Kosten insgesamt / Minderwert	7.373		-7.373	-6.195,80

Hinweise

Alle Beträge (ausgenommen eines evtl. aufgeführten merkantilen Minderwertes) beinhalten die gesetzliche Mehrwertsteuer. Minderwerte sind brutto und netto ausgewiesen.
Alle systemseitig ermittelten Werte können Auf- oder Abrundungen enthalten.

Duplikat

Der Sachverständige
Robert Dix

Im Rahmen einer Weitergabe oder Veröffentlichung dieses Dokuments, sind die allgemein gültigen datenschutzrechtlichen Grundsätze, insbesondere hinsichtlich der Anonymisierung personenbezogener Daten, zwingend einzuhalten.

Dieses Dokument wurde elektronisch gefertigt und ist auch ohne Unterschrift gültig.

Duplikat

DEKRA Automobil GmbH Niederlassung Schwerin 19061 Schwerin Otto-Hahn-Str. 5
Tel.: 0385 / 64480-0 Fax: 0385 / 64480-901

G U T A C H T E N / K A L K U L A T I O N NR 1287 10.09.2025

FABRIKAT	TOYOTA	AYGO (KGB40/PAB40)	GRUNDMODELL TYP-CODE 70 6A 01
AUSSTATTG	AB 06.2020	KLIMAANLAGE	Z-VERR MIT FERNBED
	FENSTERHEB V ELEKTR	A-SPIEGEL ELEK VERST	BATTERIE 42AH
	RADIO CD MIT RDS	TAGFAHRLICHT	LICHTSENSOR
	HECKWISCHER	SITZLEHNE H GETEILT	MULTIFUNKT-LENKRAD
	TUERGRIFF GRUNDIERT	A-SPIEGEL LACKIERT	ZIERL STOSSF LACKIER
	998CCM 50/51/53KW	5-GANG GETRIEBE	ZIERL SEITL IN SCHWA
	REIFEN 165/65 R14..T	FELGE 4.5 J X 14	RADVOLLBLENDE 14"
	KOPFAIRBAG	SEITENAIRBAG	VSC-ANLAGE
	5-TUERIG	AUFKL DACH FARB KPL	

A R B E I T S L O H N ZEITBASIS 10 AW=1 STD PREIS =150.00 EUR/STD

ARB.POS.NR/ LEIT-NR	INSTANDSETZUNGS-/EINZEL-/VERBUNDARBEITEN	AW	ARB.- PREIS
B420	STOSSFAENGER H ERSETZEN UMFASST: STOSSFAENGER UND ALLE NOTWENDIGE ANBAUTEILE AUS-/EINBAUEN	7	105.00
KN	STOSSFAENGERAUFNAHME H L A-E	1	15.00
KN	STOSSFAENGERAUFNAHME H R A-E	1	15.00
KN	SCHMUTZFAENGER H L H AUS-/EINBAUEN	1	15.00
KN	SCHMUTZFAENGER H R H AUS-/EINBAUEN	1	15.00
1000	BATTERIE LADEN BEI FEHLERSPEICHER	2*	30.00
1000	FEHLERCODE AUSLESEN NACH REP.	3*	45.00

L A C K I E R U N G (SYSTEM AZT)

LEIT-NR	ARBEITSGANG - MONT-TEILE AUSGEBAUT - 2-SCHICHT-UNI	AW	
2581	STOSSFAENGER H NEUTEILLACK ST K1R	9	
	LACKIER-ZEITKOSTEN	AW	ARB.- PREIS
	FAKTOR 175.00 EUR/STD		
	LACKIERZEIT	9	
	VORBE. KUNSTSTOFF-LACKIERUNG	5	
	VORBE. FARBE ANMISCHEN	3	
	VORBE. FARBMUSTER	3	
	GESAMT-LACKIERZEIT 10 AW/STD :	20	350.00
	LACKIER-MATERIALKOSTEN		PREIS
	NEUTEILLACKIERUNG K1R		145.75
	MAT-KONST. KUNSTSTOFF-LACKIERUNG		50.70
	MAT-KONST. FARBMUSTER		5.20
	SYSTEM AUDATEX	BLATT	1

Duplikat

GUTACHTEN / KALKULATION NR 1287 10.09.2025
ERSATZTEILE PREISSTAND : 01.09.2025 / 01

LEIT-NR	MENGE	BEZEICHNUNG	TEILE-NR	PREIS
2581		STOSSFAENGER H	52159 0H908	384.36
2619		HALTER L STOSSF H	52576 0H031	74.55
2620		HALTER R STOSSF H	52575 0H031	74.55
2637		SCHUTZL STOSSF H	:52151 0H040B0	176.47
2658	2	FESTSTELLER	52188 70030	14.96
2659	2 X	CLIP BEFESTIGUNG	52161 02030	3.92
2660	2 X	CLIP BEFESTIGUNG	90467 05170	8.40
2703		VERSTAERKUNG KENNZ H	KNPL0	5.00

S O N S T I G E S

LEIT-NR	BEZEICHNUNG	PREIS
1000	KLEINMATERIAL	10.00*
	SYSTEM AUDATEX	BLATT 2

Duplikat

GUTACHTEN / KALKULATION NR 1287

10.09.2025

SCHLUSSKALKULATION	EUR	EUR

ARBEITSLOHN ZEITBASIS 10 AW = 1 STD		
GESAMT 16 AW X 150.00 EUR/STD	240.00	
GESAMTSUMME ARBEITSLOHN		240.00
NEBENKOSTEN		
SUMME SONSTIGES	10.00	
GESAMTSUMME NEBENKOSTEN		10.00
LACKIERUNG		
ARBEITSKOSTEN	350.00	
MATERIALKOSTEN	201.65	
GESAMTSUMME LACKIERUNG		551.65
ERSATZTEILE	742.21	
GESAMTSUMME ERSATZTEILE		742.21
REPARATURKOSTEN OHNE MWST.....		1 543.86
-----		-----
MWST 19.00 %		293.33
REPARATURKOSTEN MIT MWST.....		1 837.19

ERLAEUTERUNGEN:

E-TEILE-PREISE=UPE D HERST/IMPORT

E-TEILE-NR NICHT UNBEDINGT BST-NR

KN = KEINE ERSATZTEIL-/ARB-POS-NR

ZAX=ZEITERHEBUNG DURCH AUDATEX

(C) ALLE RECHTE AN DER LACK-KALKULATION SIND DER AZT AUTOMOTIVE GMBH

VORBEHALTEN

* = ANWENDERANGABEN

: = ET LACKIERT/GEFAERBT GELIEFERT

)=ZEITANTEILE IN ANDERER POS ENTH

Duplikat



Bild 1 : Fahrzeug diagonal vorn links



Bild 2 : Fahrzeug diagonal hinten rechts

Duplikat

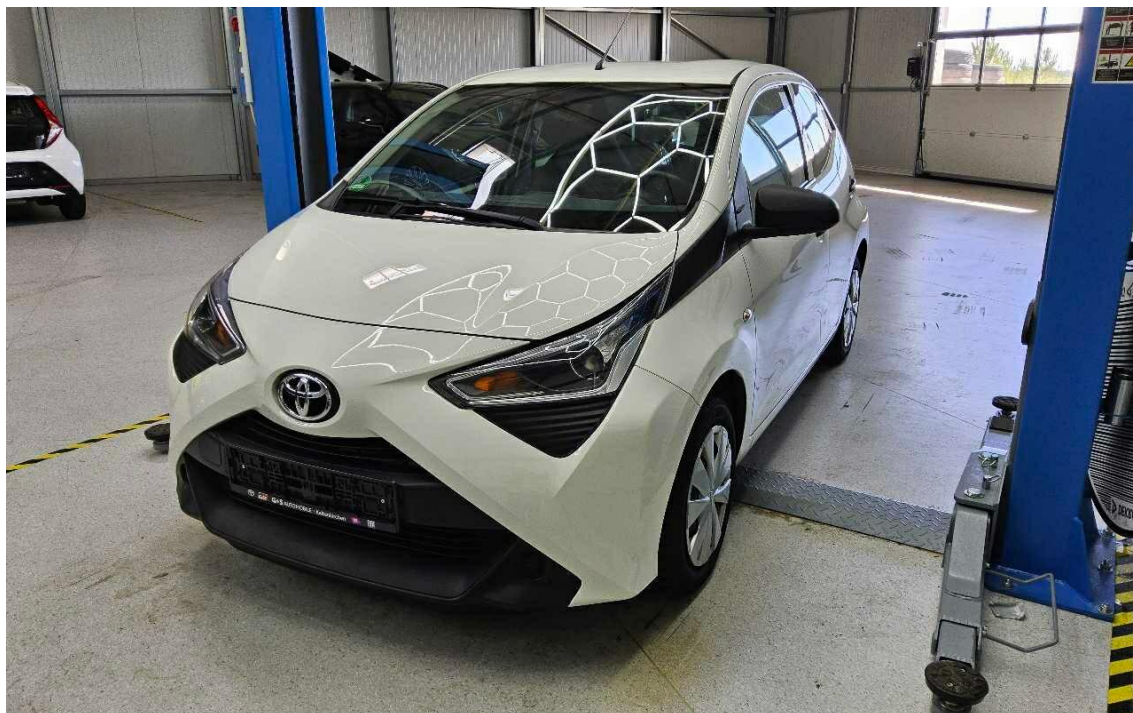

Bild 3 : Fahrzeuginnenraum durch die Beifahrertür

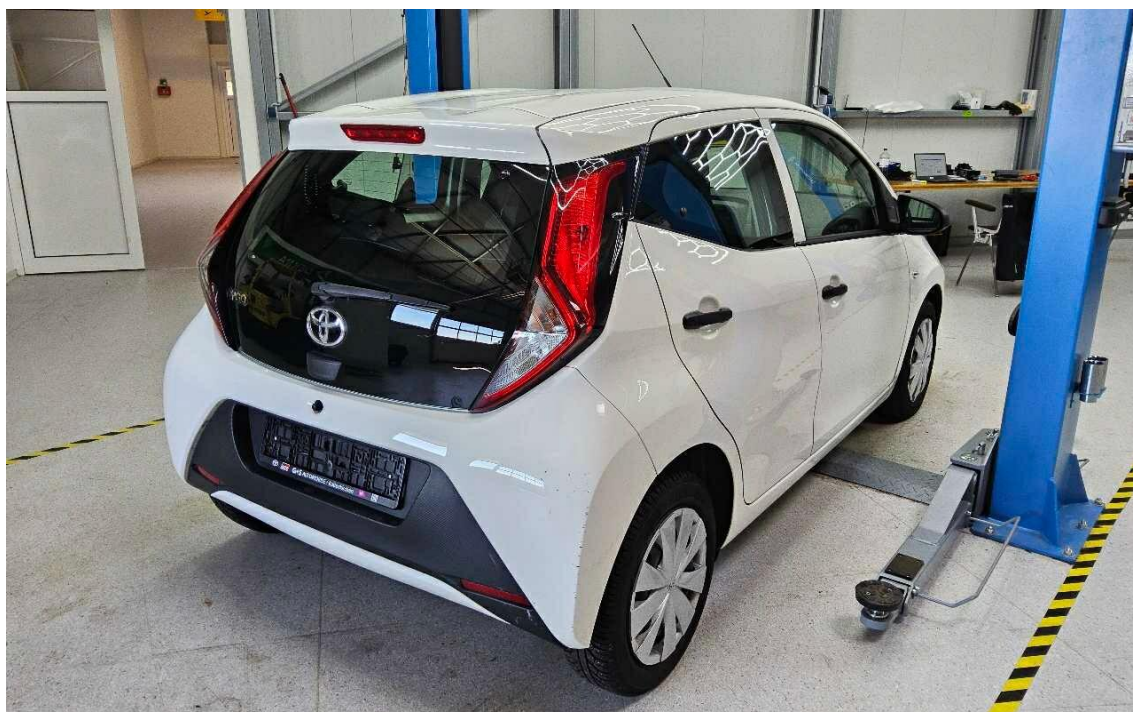

Bild 4 : Kombiinstrument (betriebsbereit) mit Km-Stand

Duplikat

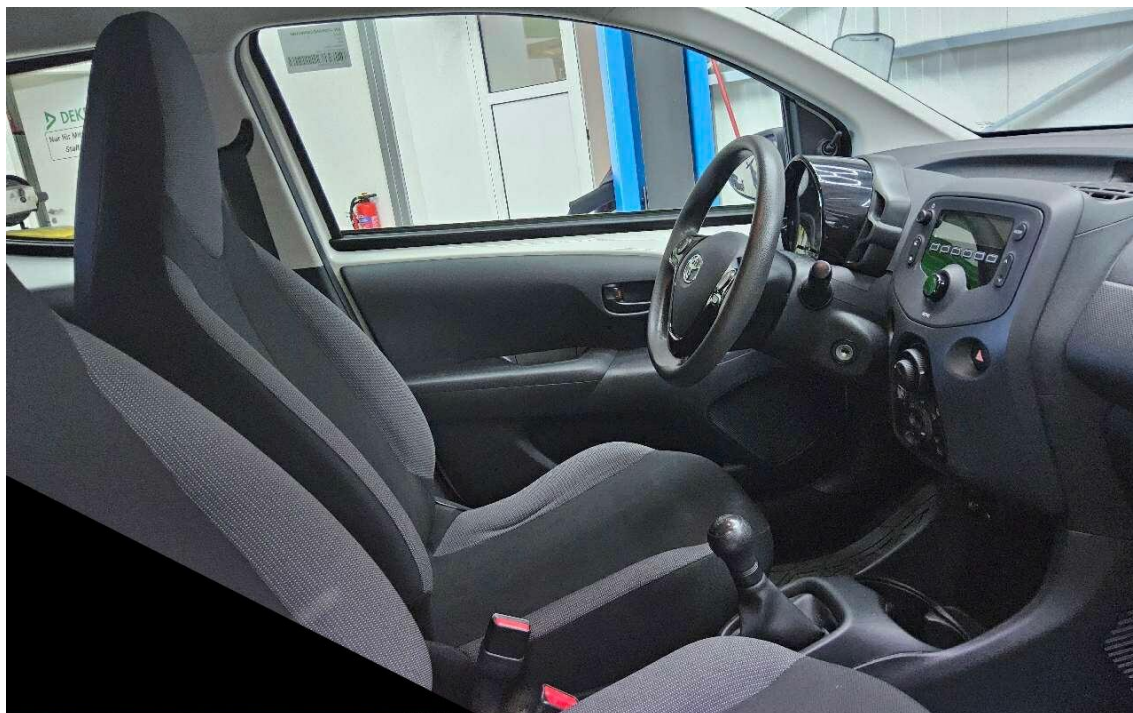

Bild 5 : Schlüssel, Servicenachweis / Serviceheft (letzter Eintrag)



Bild 6 : Kofferraum mit Hutablage

Duplikat

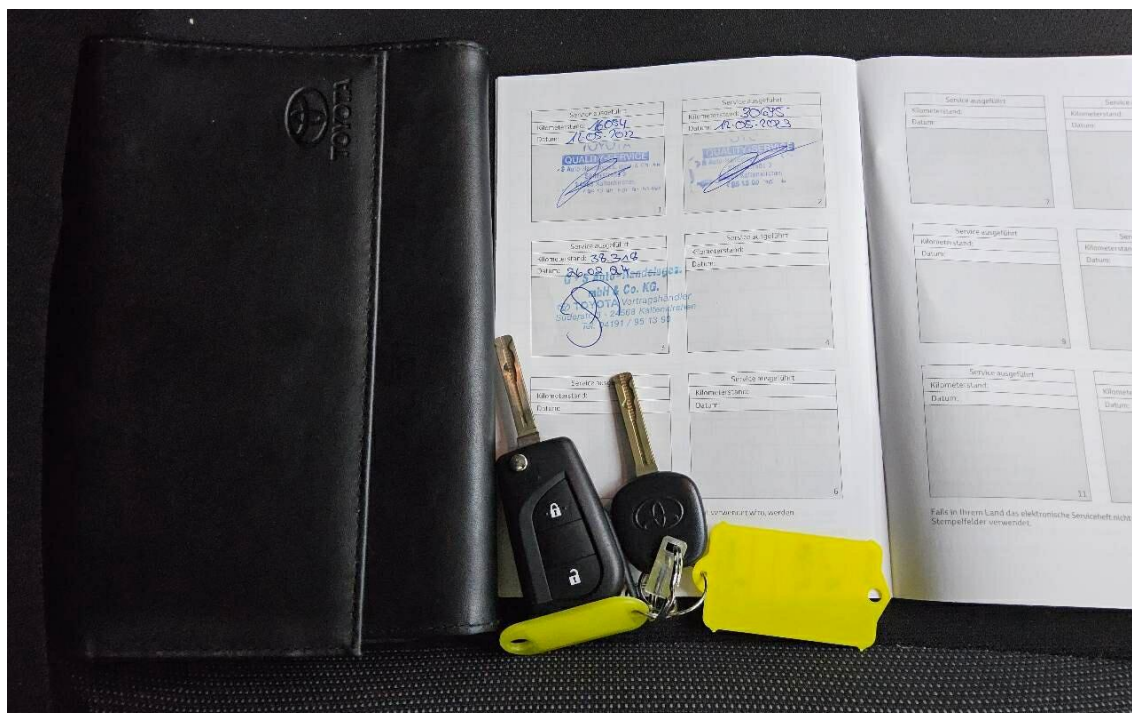

Bild 7 : Zweiter Radsatz (unvollständig)

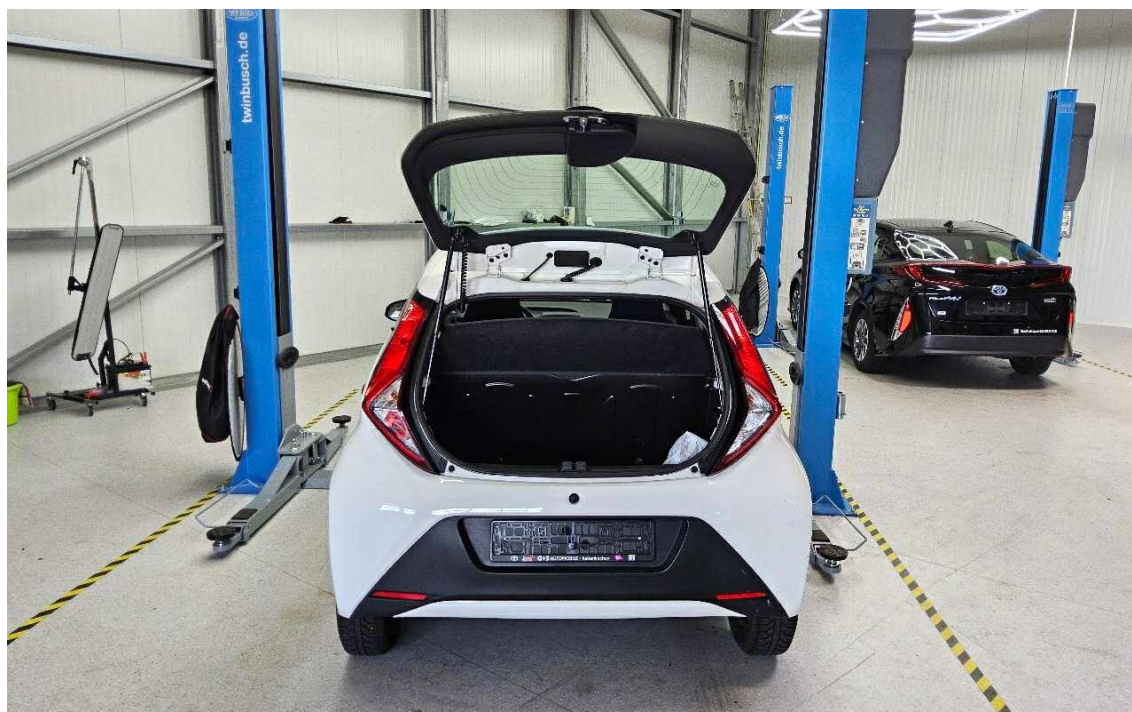

Bild 8 : Innenraum verschmutzt

Duplikat



Bild 9 : Radzierblenden zerkratzt und zerbrochen - Minderwert angesetzt

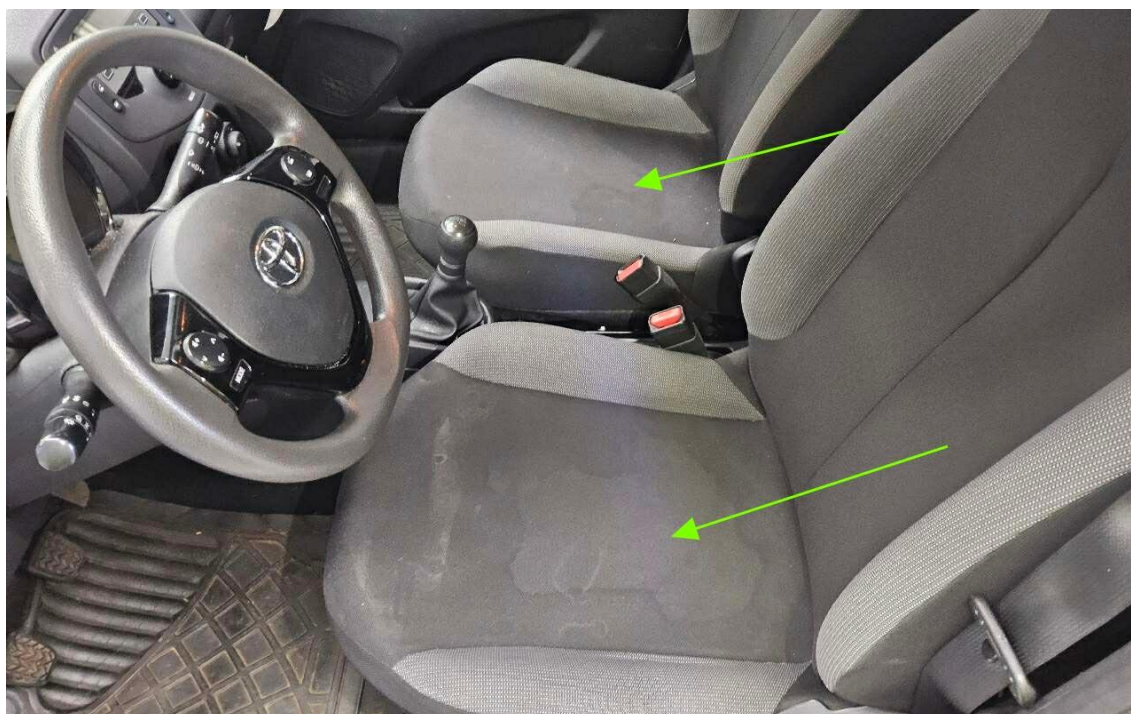

Bild 10 : Radzierblenden zerkratzt und zerbrochen - Minderwert angesetzt

Duplikat



Bild 11 : Radzierblenden zerkratzt und zerbrochen - Minderwert angesetzt



Bild 12 : Radzierblenden zerkratzt und zerbrochen - Minderwert angesetzt

Duplikat



Bild 13 : Schweller rechts deformiert



Bild 14 : Schweller rechts deformiert

Duplikat

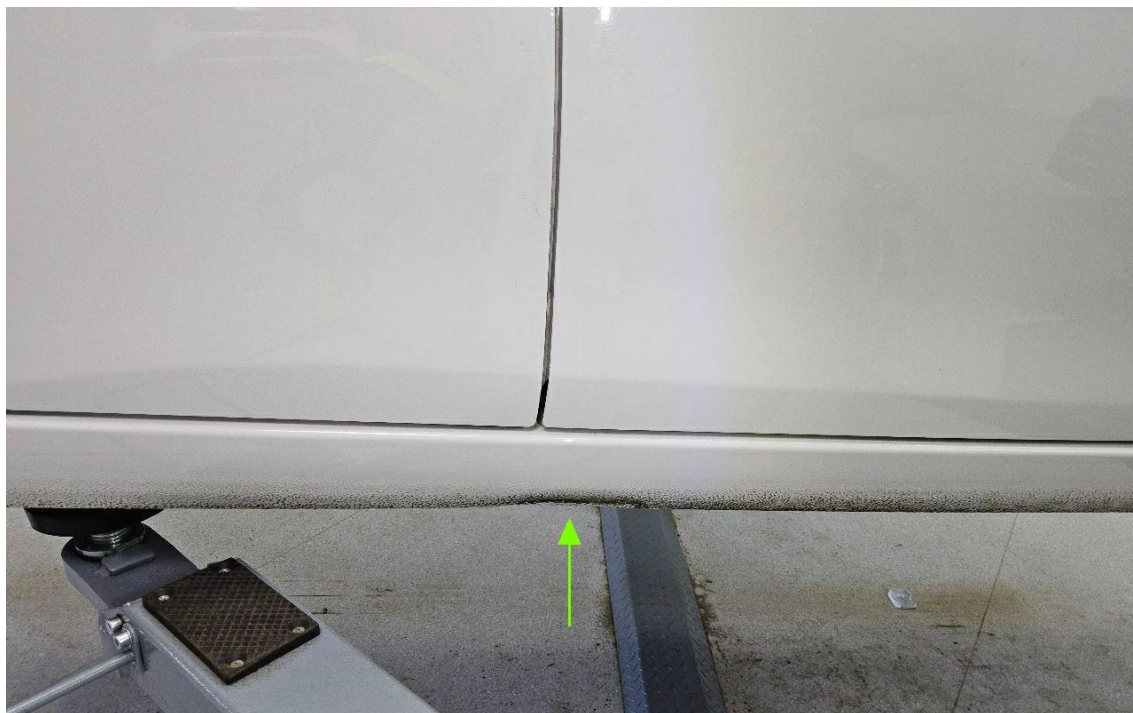

Bild 15 : Tür hinten rechts mehrfach eingedellt

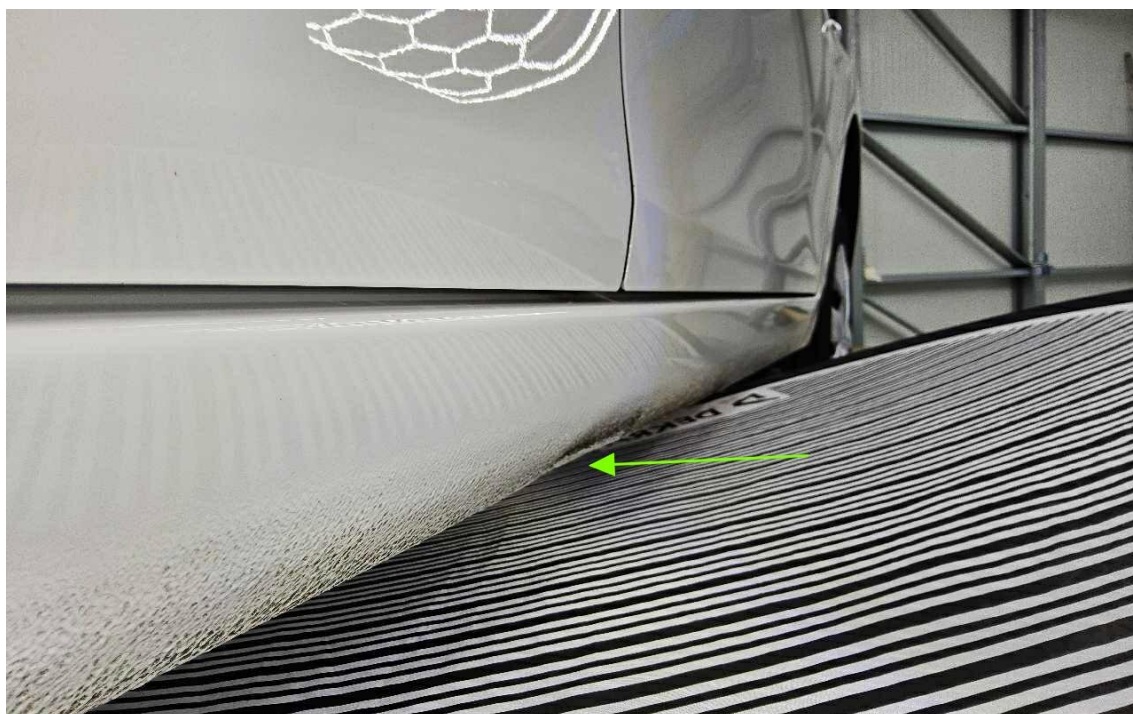

Bild 16 : Seitenwand hinten rechts mehrfach eingedellt

Duplikat

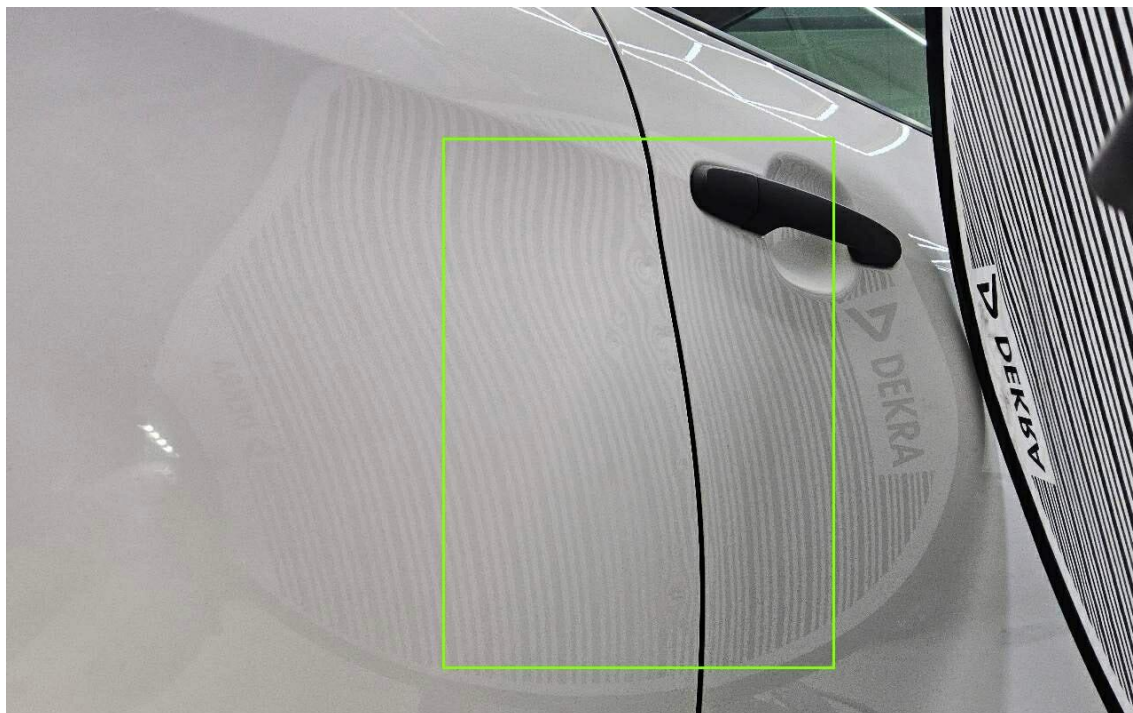

Bild 17 : Stoßfänger hinten zerkratzt mit Materialabtrag



Bild 18 : Stoßfänger hinten zerkratzt mit Materialabtrag

Duplikat

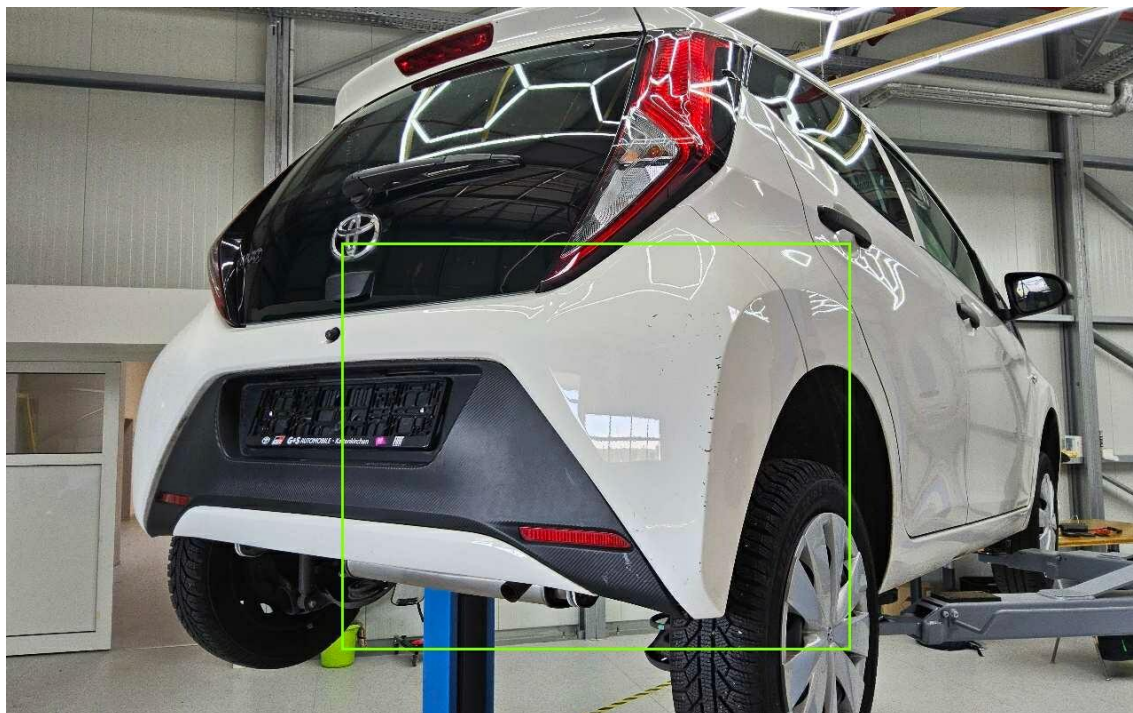

Bild 19 : Stoßfänger hinten zerkratzt mit Materialabtrag



Bild 20 : Stoßfänger hinten zerkratzt mit Materialabtrag

Duplikat



Bild 21 : Stoßfänger hinten zerkratzt mit Materialabtrag

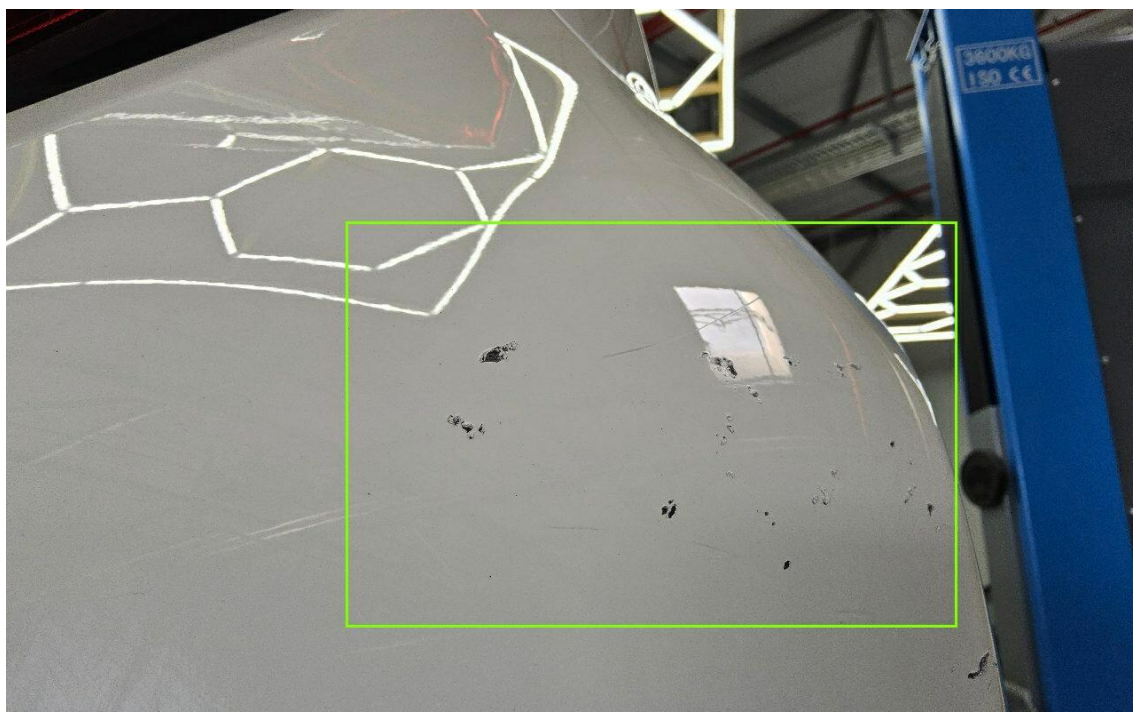

Bild 22 : Seitenwand hinten links mehrfach eingedellt

Duplikat

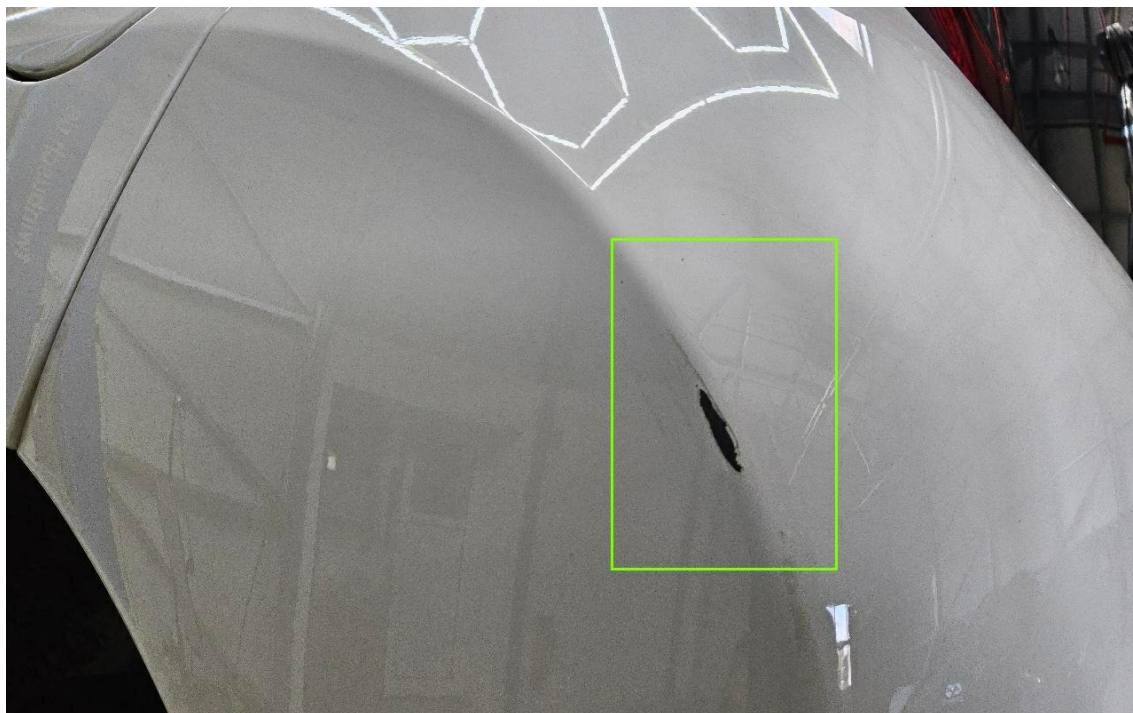

Bild 23 : Tür hinten links eingedellt

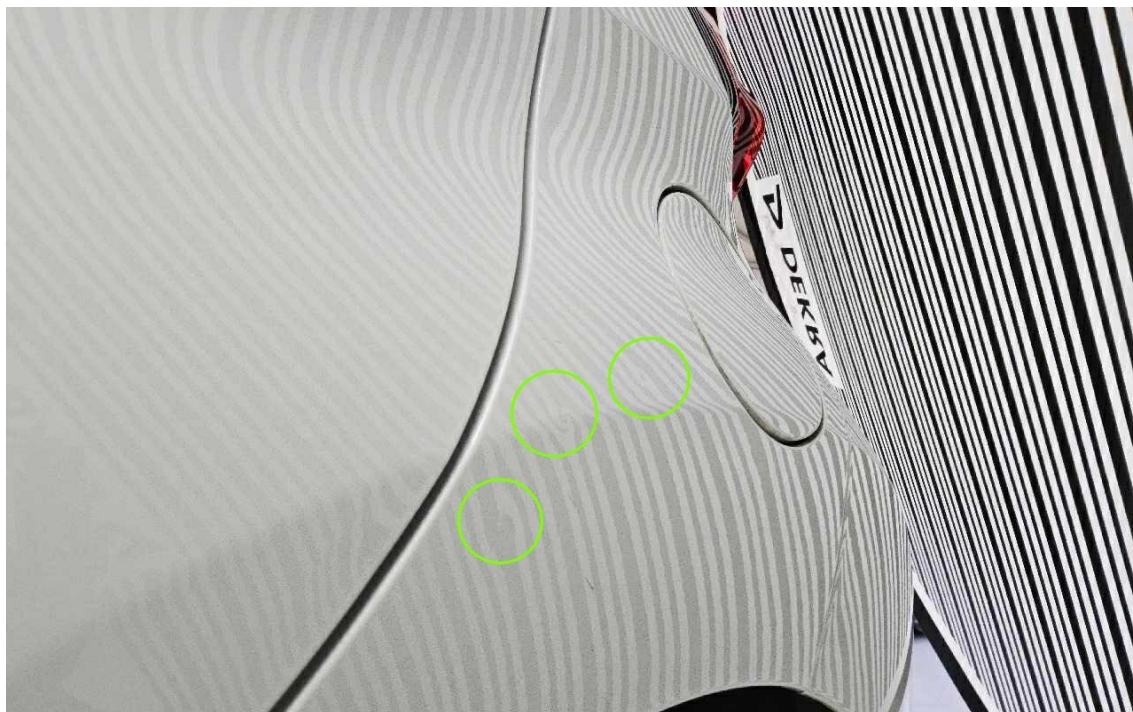

Bild 24 : Kotflügel vorne links mehrfach eingedellt

Duplikat

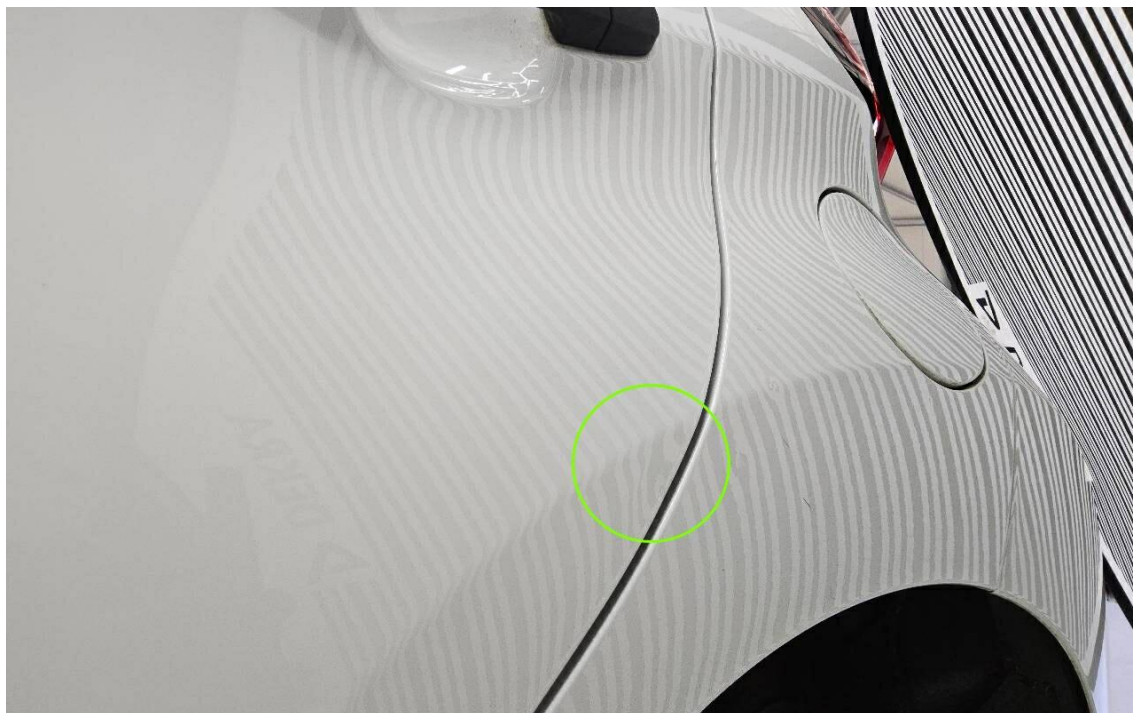

Bild 25 : Schweller links mehrfach eingedellt

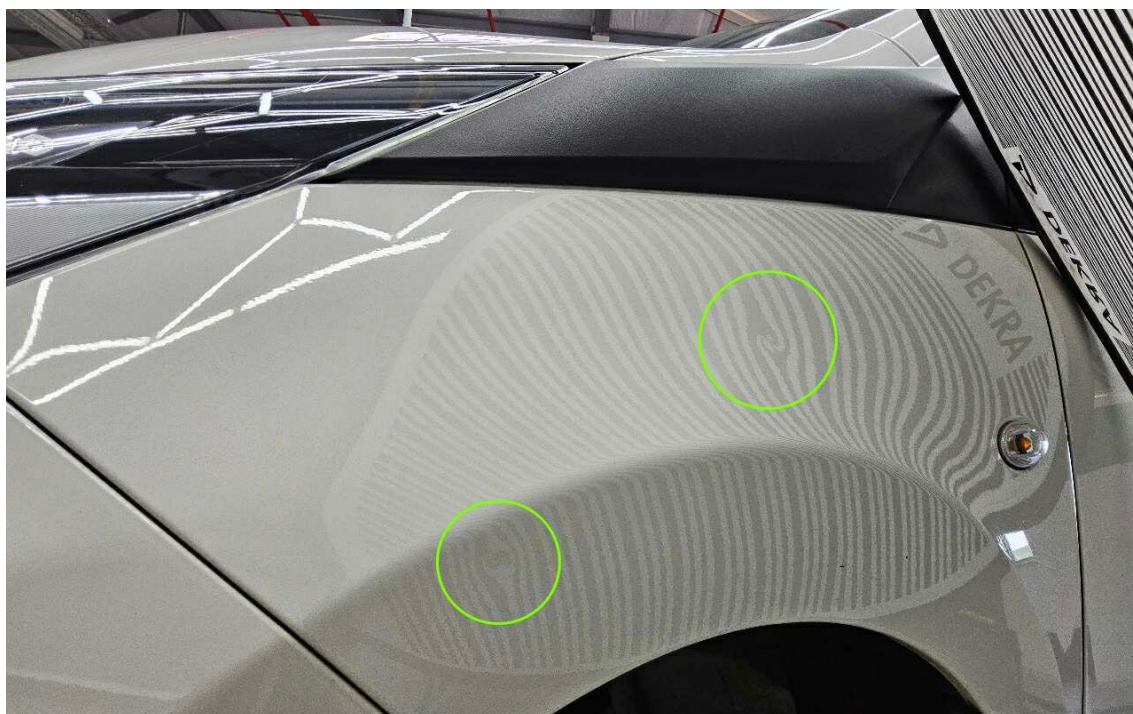

Bild 26 : Schweller links mehrfach eingedellt

Duplikat



Bild 27 : starke Korrosionsbildung Bremse vorne

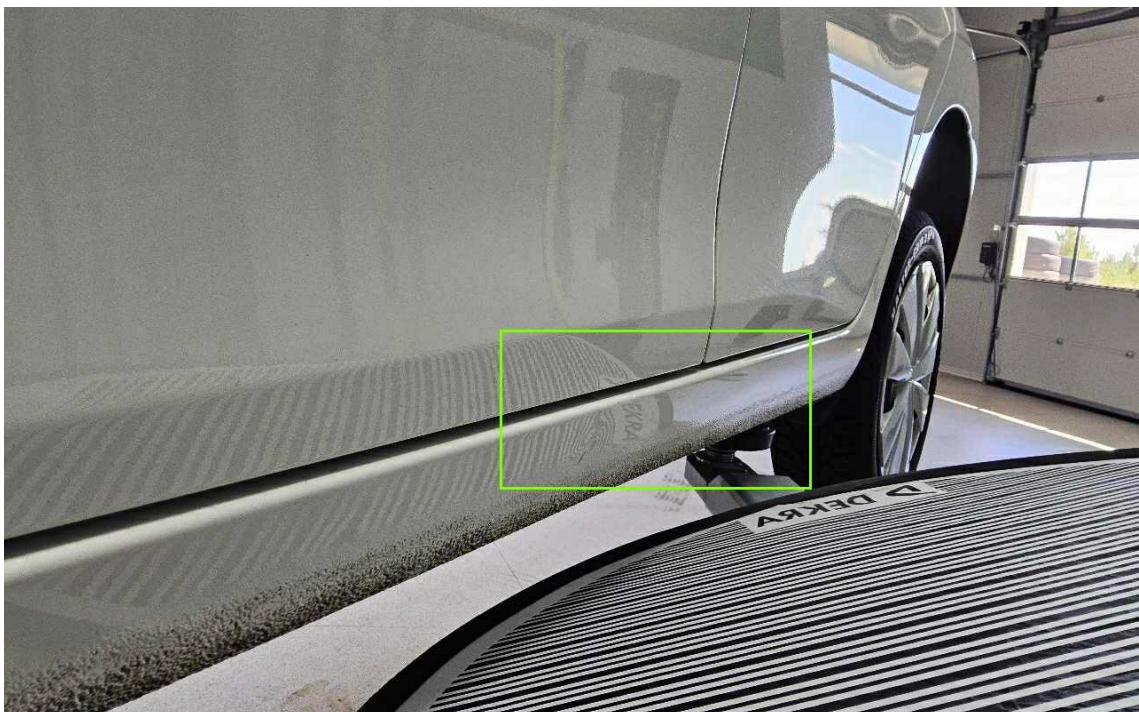
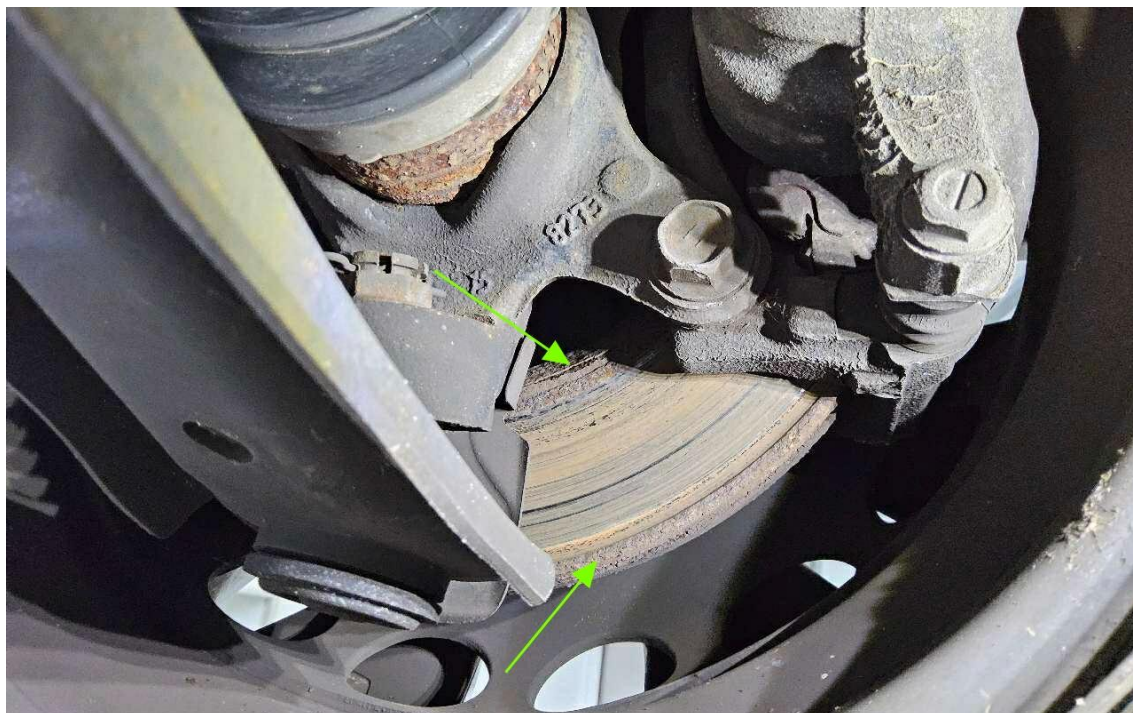
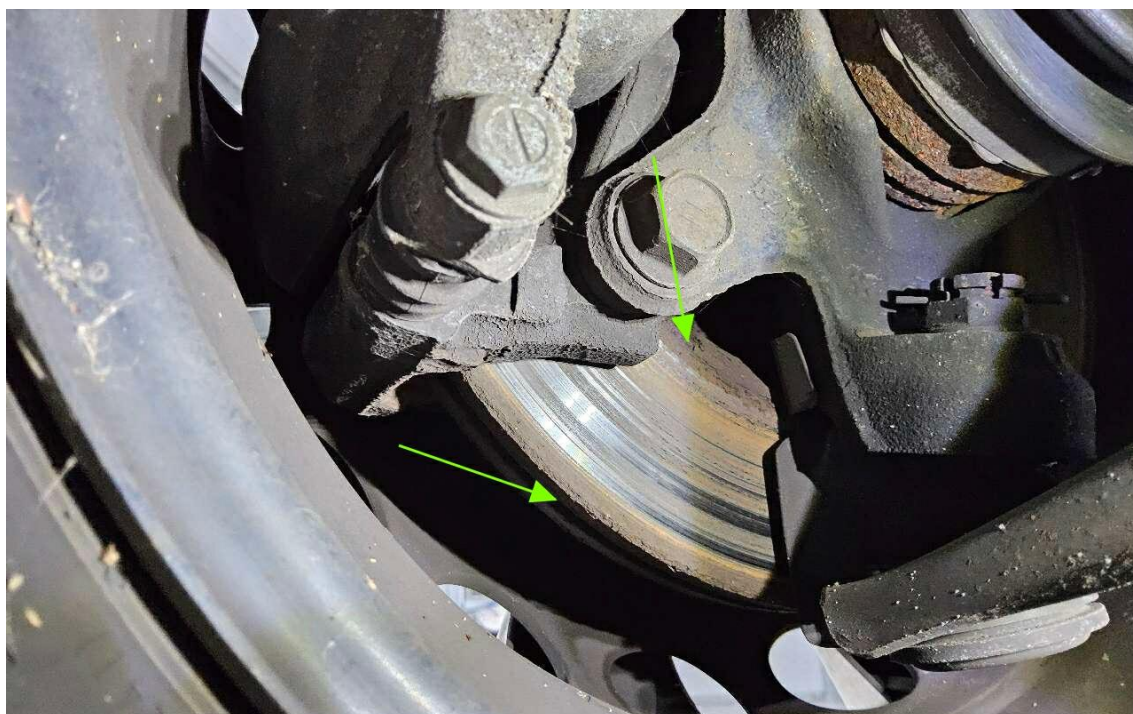

Bild 28 : starke Korrosionsbildung Bremse vorne