



MAZDA CX-5

CX-5 SKYACTIV-G 192 Drive AWD

VIN NO JMZKEN93820557530
Registration Number 3820557530



MOT Date	Number of Owners	Number of Keys	Odometer Reading
2026-04-01	1	2	133716 km
Last Service	Last Service Mileage	First Registration Date	Country First Registered
2025-09-01	132812	2017-03-21	Germany

Inspection Report Summary

Customer	BCA Online	Report Number	P20251010085318
Inspection Date / Place	2025-10-10 / BCA Berlin	Cosmetic Grade	3

Vehicle Summary

Vehicle Condition	Runner	VAT Type	Margin
Fuel Type	Petrol	Road Worthy	Unknown
Colour	Red	Engine Size (cc)	2488
Engine Size	2.5	No of Doors	5
Body Type	SUV	Drive Train	All-Wheel-Drive permanent
Seat Colour		No of Seats	5
Seat Covering Name		Seat Covering	Leather
Charging Cables		NEDC CO2 Rating (q/km)	165
Gearbox Type	Automatic		

Vehicle History & Documents

Service Book Available	Present	Next Service Mileage	km
Previous Usage		Imported	No
Manufacturer Warrenty			

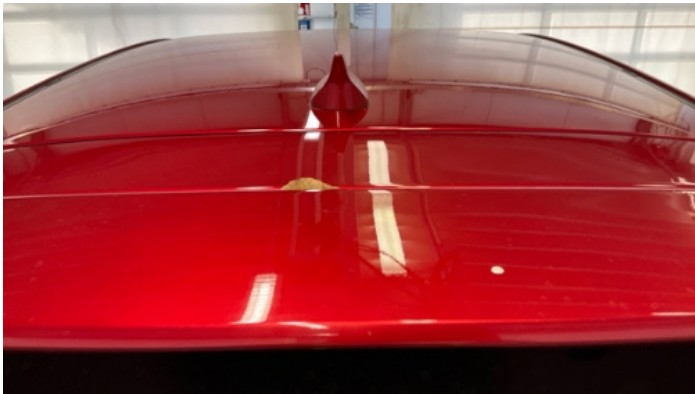





Bitte ankreuzen: ☒ Service ☐ Longlife-Service (Serviceintervall flexibel/spätestens nach 2 Jahren)
☒ Inspektion ☐ Reparatur ☐ Zeit- und lauleistungabhängiger Service (jedes Jahr oder alle ... km, je nachdem was zuerst eintritt)

Ausgeführte Arbeiten
Folgende Flüssigkeiten wurden erneuert:

☒ Motoröl
Datum: 09/24 Kilometerstand (gelesen): 147000
Nächster Service am: 09/25 oder bei: 157000
Bezeichnung: 5W-30 Viskosität: 4600

☐ Getriebeöl ☐ Automatikgetriebeöl
Folgende Bauteile wurden erneuert:
☐ Ölfilter ☐ Keilriemen/ Keilrippenriemen ☐ Zahnriemen ☐ Zündkerzen
☐ Luftfilter ☐ Kraftstofffilter ☒ Staub- bzw. Pollenfilter ☐ Bremsbeläge vorne ☐ Bremsbeläge hinten
☐ Klimaanlage ☐ gereinigt/desinfiziert ☐ nachgefüllt
Automatikgetriebe ☐ gereinigt ☐ gespült ☐ nachgefüllt
Kraftstoffsystem ☐ gereinigt
Ansaugsystem ☐ gereinigt
Andere:

Stempel Werkstatt: Meisterbetrieb für Karosserie- und Fahrzeugbau
Klosterfelder Weg 15, 15345 Rehfelde
Telefon: (033435) 76 76 5
Telefax: (033435) 77 01 27

11

Bitte ankreuzen: ☒ Service ☐ Longlife-Service (Serviceintervall flexibel/spätestens nach 2 Jahren)
☒ Inspektion ☐ Reparatur ☐ Zeit- und lauleistungabhängiger Service (jedes Jahr oder alle ... km, je nachdem was zuerst eintritt)

Ausgeführte Arbeiten
Folgende Flüssigkeiten wurden erneuert:

☒ Motoröl
Datum: 09/25 Kilometerstand (gelesen): 152800
Nächster Service am: 09/26 oder bei: 162800
Bezeichnung: 5W-30 Viskosität: 4600

☐ Getriebeöl ☐ Automatikgetriebeöl
Folgende Bauteile wurden erneuert:
☒ Ölfilter ☐ Keilriemen/ Keilrippenriemen ☐ Zahnriemen ☐ Zündkerzen
☐ Luftfilter ☒ Staub- bzw. Pollenfilter ☐ Bremsbeläge vorne ☐ Bremsbeläge hinten
☐ Kraftstofffilter ☐ gereinigt/desinfiziert ☐ nachgefüllt
Klimaanlage ☐ gereinigt ☐ gespült ☐ nachgefüllt
Automatikgetriebe ☐ gereinigt ☐ gespült ☐ nachgefüllt
Kraftstoffsystem ☐ gereinigt
Ansaugsystem ☐ gereinigt
Andere:

Stempel Werkstatt: Meisterbetrieb für Karosserie- und Fahrzeugbau
Klosterfelder Weg 15, 15345 Rehfelde
Telefon: (033435) 76 76 5
Telefax: (033435) 77 01 27

13



Equipment

Tinted Glass	Airbag Status	Anti-lock braking	Cruise control
Enhanced speaker system	Front parking sensors	Remote central locking	Satellite navigation
Sunroof	Electrically folding wing mirrors	Rain sensitive windscreen wipers	Trip Computer
Alloys wheels	Bluetooth telephone interface	Digital Radio	Front fog lamps
Remote adjusting wing mirrors	Reversing Camera	Stability control	Electrically adjustable seats
LED Headlamps	Rear parking sensors		

Equipment Details

Air Conditioning	Dual Zone Climate Control	Alloy Wheel Size	19
Enhanced Speaker System	Bose	Seat Heating	Front
Sunroof Type	Tilt/Slide Glass		

Wheels & Tyres

Right Front Tyre Depth	5	Left Front Tyre Depth	5
Right Rear Tyre Depth	5	Left Rear Tyre Depth	5

Cosmetic Damage

6 Schäden

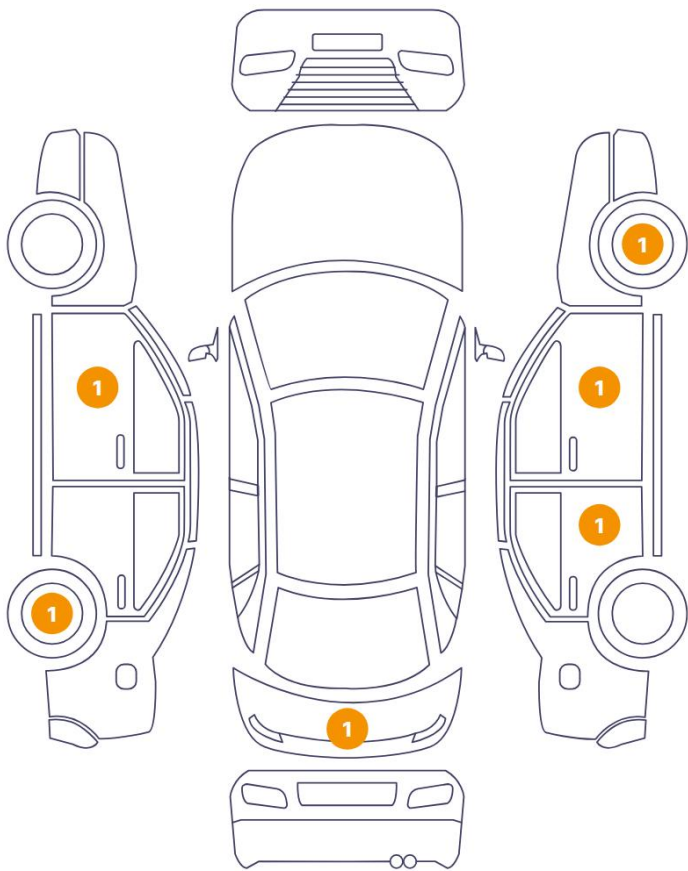

0 Schäden

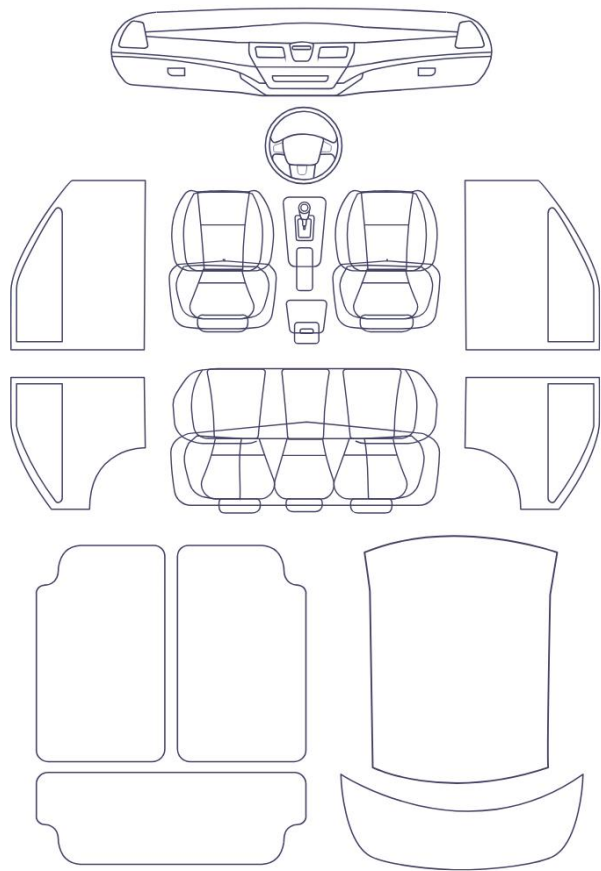

Component		Damage	Comments
1	Rim / Back Left	Out of Bodywork / Scratch	
2	Rim / Front Right	Out of Bodywork / Scratch	
3	Door / Front Right	Paint / Scratch / Scuff	
4	Tailgate light	Bodywork / Dent / Dent	
5	Door / Front Left	Paint / Scratch / Scuff	
6	Door / Back Right	Bodywork / Dent / Dent	



1. Rim / Back Left
Out of Bodywork / Scratch -



2. Rim / Front Right
Out of Bodywork / Scratch -

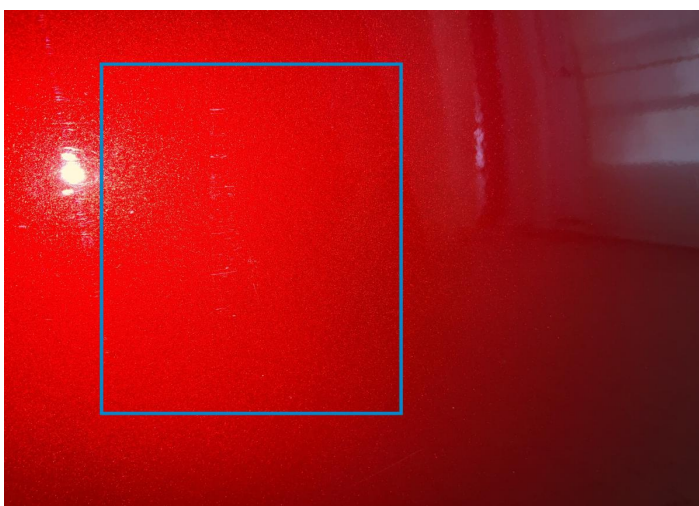

3. Door / Front Right
Paint / Scratch / Scuff -



4. Tailgate light
Bodywork / Dent / Dent -

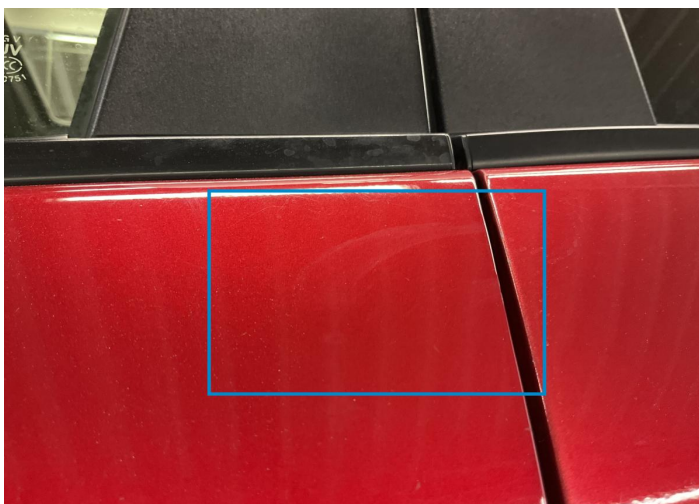

5. Door / Front Left
Paint / Scratch / Scuff -

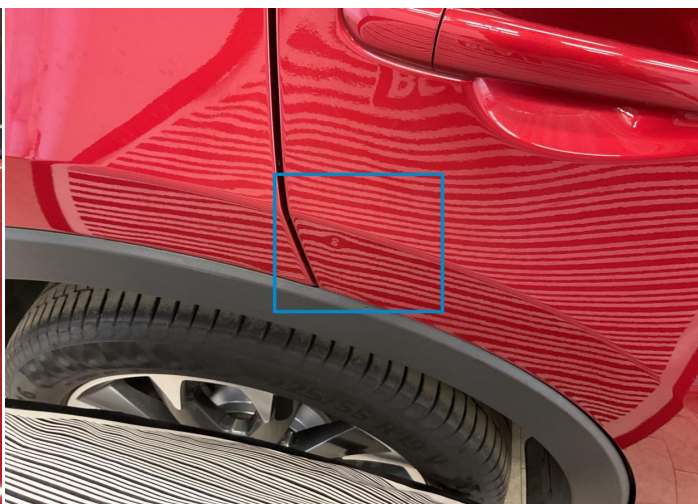

6. Door / Back Right
Bodywork / Dent / Dent -

Mechanical Condition

Control Lights

ABS Warning Light	✓	ESP Fault/Traction Control Malfunction Light	✓
Airbag Warning Light	✓	Oil Pressure Warning Light	✓
Brake Warning Light	✓	Power Steering Warning Light	✓
Alternator / Battery	✓	No Dashboard Lights	✓
Display Defect	✓	Service Light	✓
Tire Pressure Monitoring System	✓		

Engine

Engine Status / EML	✓	Engine Leak Visible	✓
Engine Starts	✓		

Gearbox

Gear Box	✓
----------	---

Equipments Test

Audio Equipment	✓	AC / Heating System	✓
Main & Spare Keys Functioning	✓	Electric Windows	✓
Navigation System	✓	Parking Sensors / Cameras Functioning	✓
Other Equipments	✓		

Levels

Brakes Fluid	✓	Coolant Fluid	✓
--------------	---	---------------	---

Test Drive Inspection

Steering Wheel			
Steering Noise / Anomaly		✔	
Engine			
Engine Noise	✔	The Gears Scratch / Skip / Abnormal Operation	✔
Fume Quantity	✔	Power Loss	✔
Brake			
Brake System Anomaly		✔	
General			
Test Driven Status		✔	
✔ <i>No troubles detected, good condition or correct tests, according to vehicle age and mileage</i>			
❗ <i>Damages or malfunction detected that requires repairs by the buyer</i>			
NA <i>Not applicable</i>			
☐ <i>Not tested</i>			

Disclaimer

Please also note the "UserGuide condition report", which shows the scope of the vehicle description.

[User Guide](#)