

ALLGEMEINE DATEN

Marke: Mazda	Model: MX-30 e-SKYACTIV EV AD`VANTAGE
Fin/Fahrgestellnummer: JMZDR1WBJ00211292	Kilometerstand: 19219
EZ/Erstzulassungsdatum: 2023-08-10	Fahrzeugart: PKW Limousine
Anzahl Türen: 5	Kraftstoffart: Elektro
Anzahl Sitze: 5	Antriebsart: Frontantrieb
Getriebe: Automatik	Interieur Farbe: Dunkelgrau-Braun
Fahrzeugfarbe: Ceramic Metallic	Polsterart: Stoff/Leder Kombination

WARTUNG

digitaler Nachweis / vollständig, Letzte Wartung 09/2024 bei 12.446 km, Restlauf bis Service 0 Monat(e), Nächste HU 08/2026, Inspektion/Wartung (überzogen 20000km 1 Jahr) - entspricht nicht den Leasingvorgaben

AUSSTATTUNG

Airbag Fahrer- und Beifahrerseite	Airbag: Knie-Airbag für Fahrer	Airbag: Kopf-/Schulter-Airbags, vorne und hinten
Airbag: Seitenairbags vorn	Alarmanlage	Antiblockiersystem (ABS) mit elektronischem Bremsassistent (EBA)
Außenspiegel elektrisch anklappbar und beheizbar	Außenspiegel elektrisch einstellbar	Außenspiegelabsenkung beim Rückwärtsfahren
Ausparkhilfe (RCTA)	Beheizte Batterie	Berganfahrassistent (HLA)
Bordmonitor: 22,4 cm Farbdisplay (8,8 Zoll)	Bremskraftverteilung, elektronisch (EBD)	Bremsleuchte dritte hochgesetzt
Chromapplikationen am Lenkrad, Startknopf, Handschuhfach	Colorverglasung wärmedämmend	D-Säulenverkleidung mit Mazda-Schriftzug
Dachhimmel in Schwarz	Dynamische Stabilitätskontrolle (DSC) mit Traktionskontrollsystem (TCS)	E-Call Notrufsystem
Einparkhilfe vorne und hinten	Elektrische Sitzverstellung für den Fahrer mit Memory-Funktion	Fensterheber elektrisch, vorne und hinten mit Komfortfunktion
Fensterleisten mit Hochglanzfinish	Fernbedienung Klimaautomatik	Fernlichtassistent HBC

Freisprecheinrichtung mit Sprachsteuerung und Bluetooth mit Audiostreaming	G-Vectoring Control Plus (e-GVC Plus), Fahrdynamikregelung Elektronisch	Gepäckraumabdeckung
Geschwindigkeitsregelanlage adaptiv mit Stauassistenzfunktion (MRCC)	Getriebe: 1-Gang-Direktantrieb	Gurte: 3-Punkt-Automatikgurte für alle Sitzplätze
Head-up Display Advanced Head-up Display, Projektion in Windschutzscheibe, farbig, zur Anzeige fahrrelevanter Informationen	Heck- und Seitenscheiben hinten abgedunkelt	Heckscheibe beheizbar
Heckscheibenwischer	i-ACTIV Display im zentralen Rundinstrument für erweiterte Geschwindigkeitsanzeigen und Touring-Computer	Innenraum-Design, Industrial Vintage
Isofix Kindersitzhalterung auf den äußeren Sitzen hinten	Klimatisierungsautomatik mit 7-Zoll (17,8 cm)-Touch-Panel-Display	Kommende-/Ausgehende-Lichtfunktion
Komfortblinkfunktion	Kopfstützen (5)	Ladekabel: Typ 2-Ladekabel (13 A) für Haushaltssteckdose (Mode 2) Länge 8m
Ladekabel: Typ 2-Ladekabel für Ladestationen (Mode 3) Länge 4 m	LED-Innenraum- und Kofferraumbeleuchtung	LED-Rückleuchten und -Blinker
LED-Tagfahrlicht	Lederschaltknäuf	Lenkrad: 3-Speichen-Sport-Lederlenkrad
Lenkrad: Lenkradbedientasten für Audioquelle und Lautstärke, Freisprecheinrichtung und Geschwindigkeitsregelanlage	Lenksäule höhen und längeneinstellbar	Licht- und Regensensor
Make-up-Spiegel für Fahrer und Beifahrer	Matrix LED-Lichtsystem	Mittelarmlehne hinten
Mittelarmlehne vorne	Mobilitäts-Kit mit Kompressor und Reifendichtmittel	MyMazda App
Müdigkeitserkennung (DAA)	Navigation: Mazda SD-Navigationssystem	Notbrems-Warnblinkautomatik (ESS)

Notbremsassistent (SBS) mit Fußgänger- und Radfahrererkennung und Kreuzungsfunktion	Parkbremse, elektronisch mit Auto Hold Funktion	Radio: Mazda Audio-System mit USB-Anschluss und 8 Lautsprechern
Radiozubehör: Digitalradio-Tuner (DAB+)	Rahmenloser Innenspiegel, automatisch abblendend	Reifendruck-Kontrollsystem (TPMS), direkt
Rekuperationsstufen 5, über Lenkradwippen einstellbar	Räder: Leichtmetallfelgen 18" in Silbergrau mit Hochglanzfinish mit Bereifung 215/55 R18	Rückfahrkamera mit feststehenden Hilfslinien
Rücksitzlehnen im Verhältnis 60 : 40 geteilt klappbar	Scheinwerferreinigungsanlage	Servolenkung, elektrisch
Sitze: Beifahrersitz höhenverstellbar	Sitze: Fahrersitz höhenverstellbar inkl. Einstellung der Neigung	Sitzheizung vorne
Sonnenbrillenhalterung im Dachhimmel	Sound-Simulator (AVAS, rechtlich erforderlich)	Spurhalteassistent-aktiv mit Lenkunterstützung (LAS)
Spurwechselassistent Plus (BSM) mit Lenkunterstützung	Telefonzubehör: Apple CarPlay und Android Auto	Verkehrszeichenerkennung (TSR)
Vorschaden: Keine Feststellbar	Wärmepumpe	Wegfahrsperre elektronisch
Zentralverriegelung mit Funkfernbedienung	zul. Gesamtgewicht 2.119 kg	

BEREIFUNG

Montierte Bereifung

HERSTELLER	POSITION	SEASON	FELGE	DIMENSION	PROFILTIEFE
Bridgestone	Vorne	Sommerreifen	Leichtmetall	215/55 R18 95H	7mm
Bridgestone	Hinten	Sommerreifen	Leichtmetall	215/55 R18 95H	7mm

Schäden

Dach - Delle(n) - sanft instandsetzen

Inspektion/Wartung - fällig - durchführen

Leichtmetallfelge vorn rechts - verkratzt / verschürft - erneuern

Tür hinten rechts - Kratzer - lackieren

BILDER



BILDER

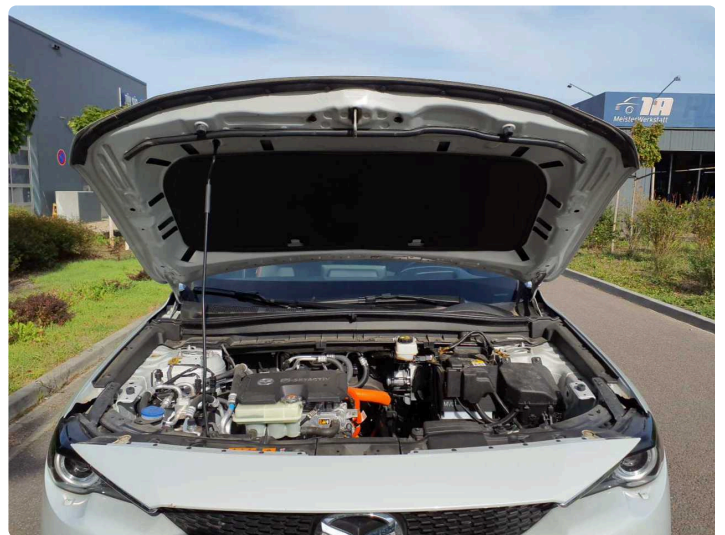

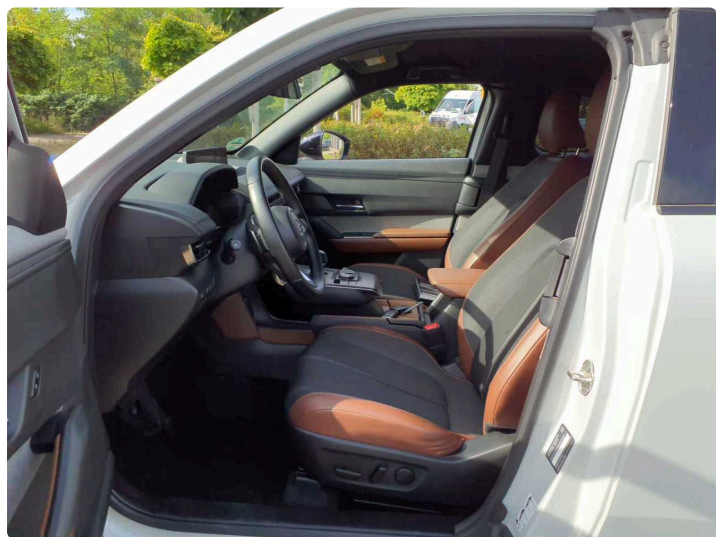
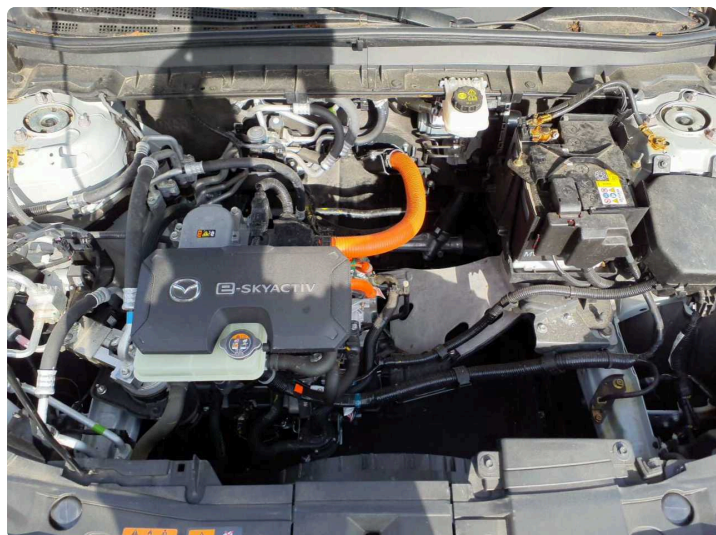

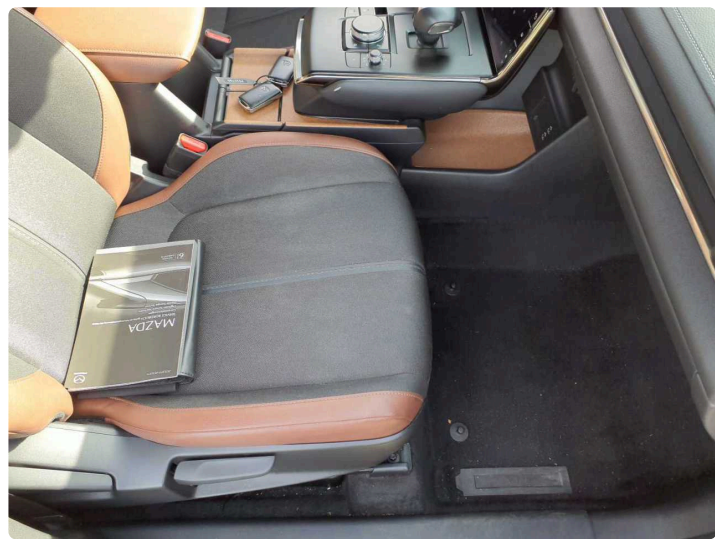
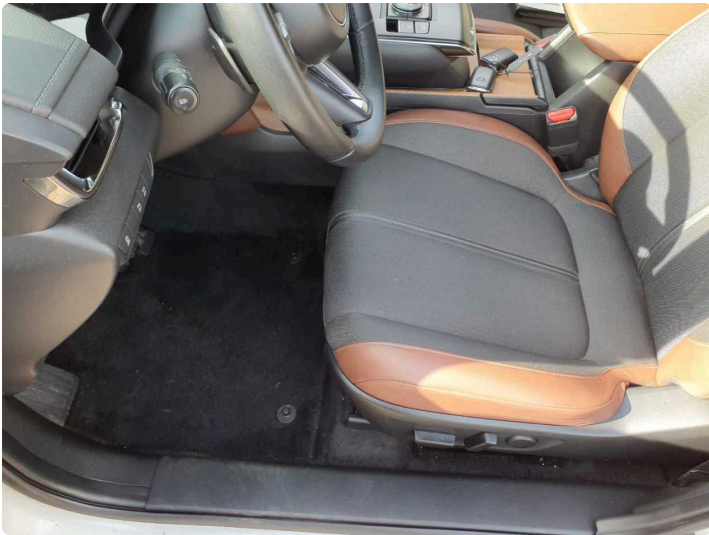

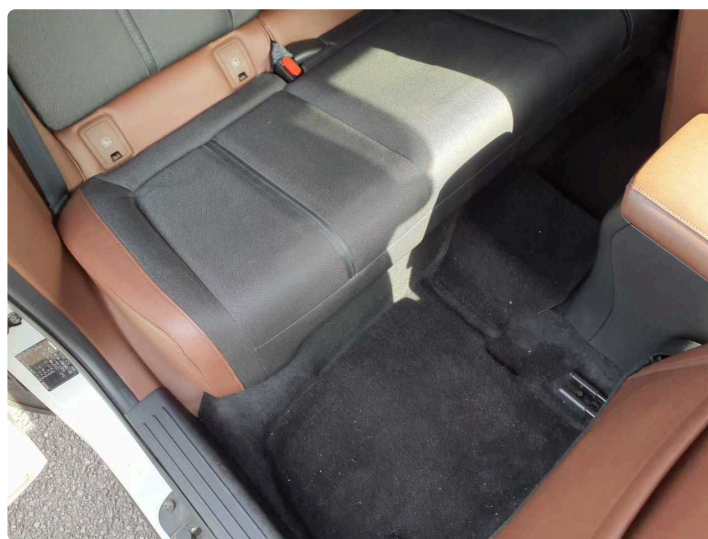
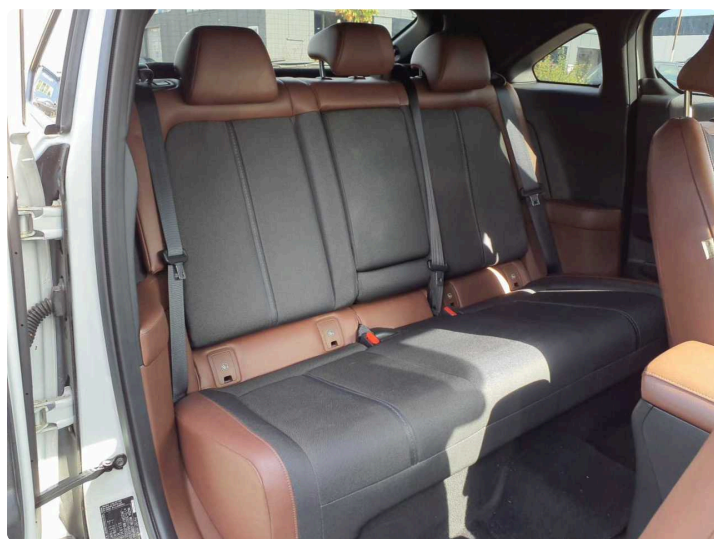

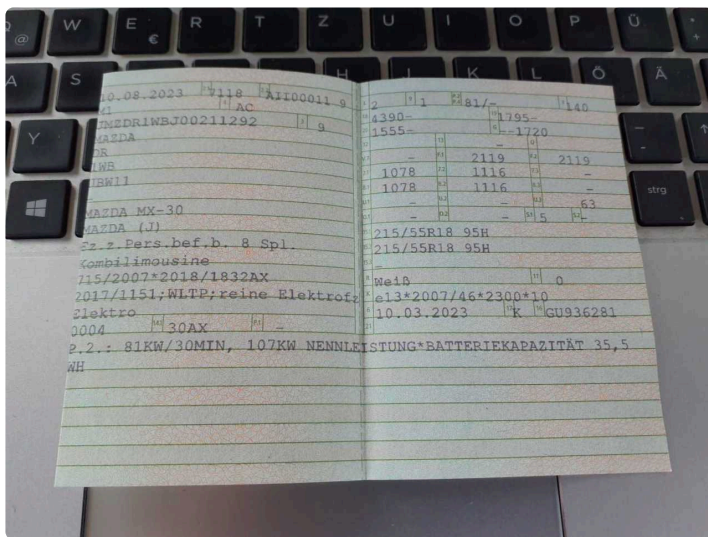
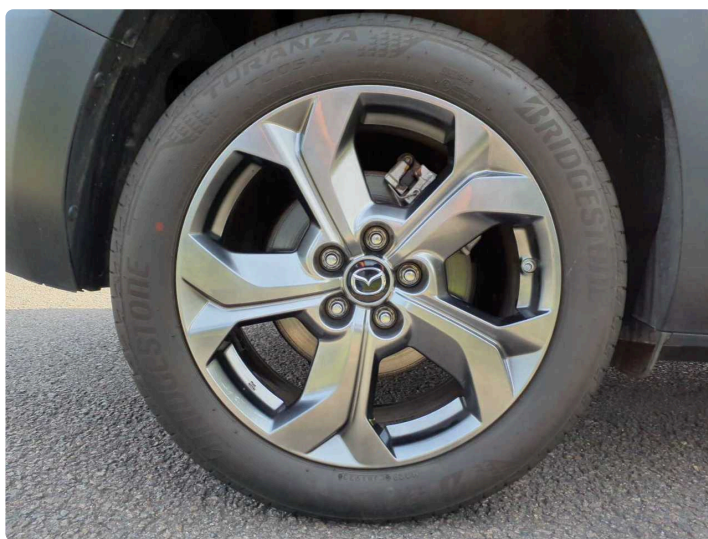
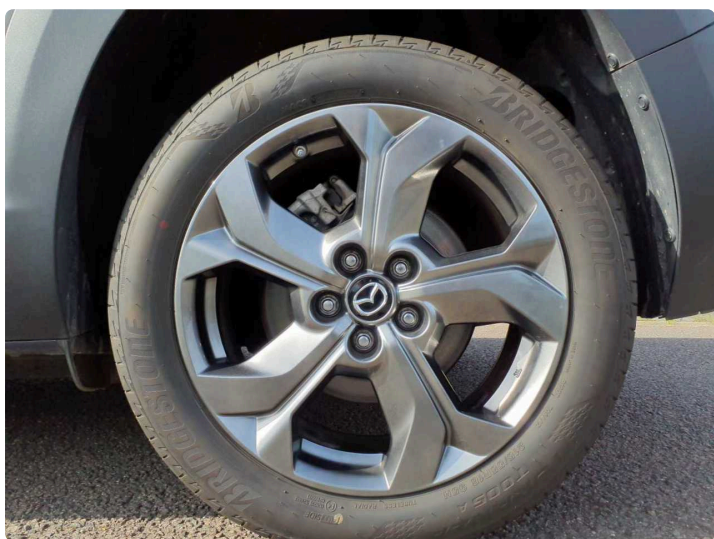
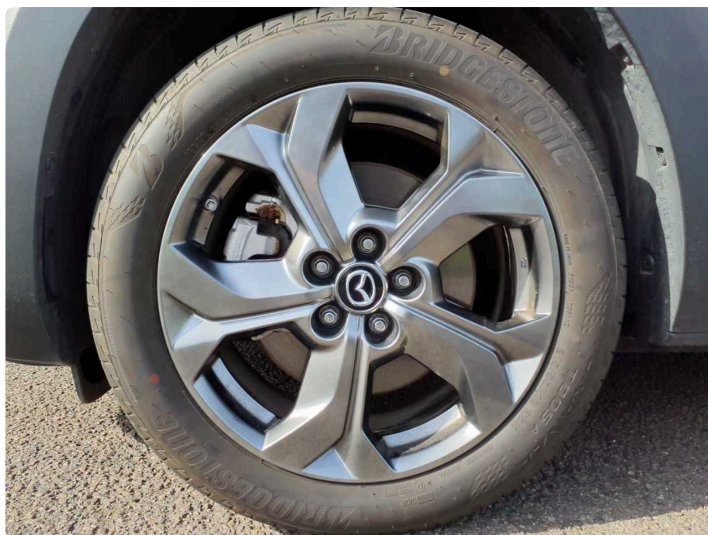
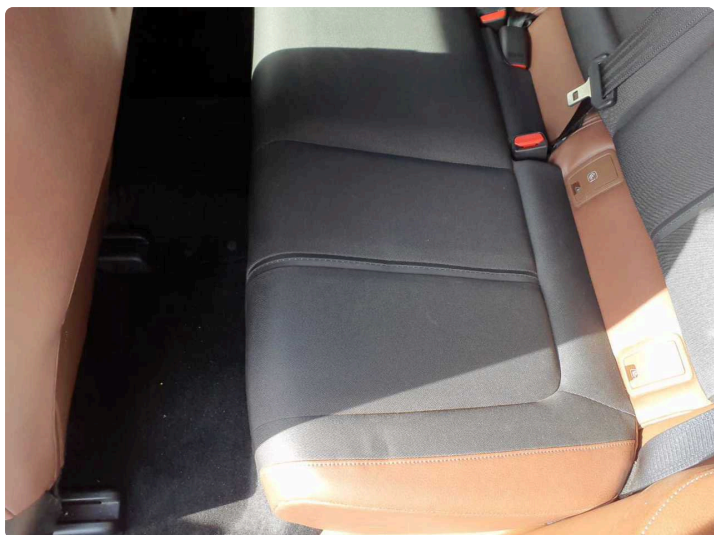



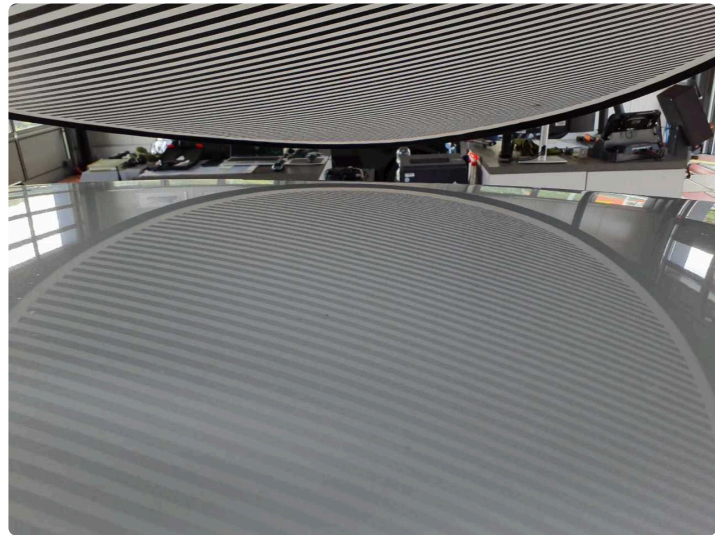
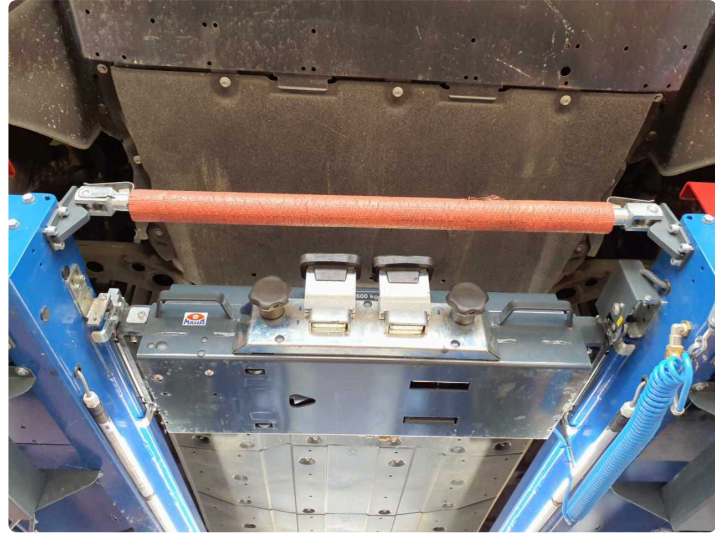

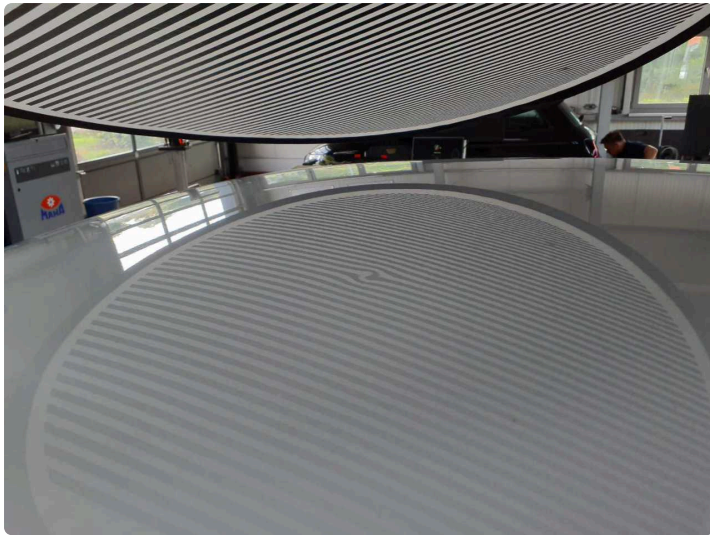

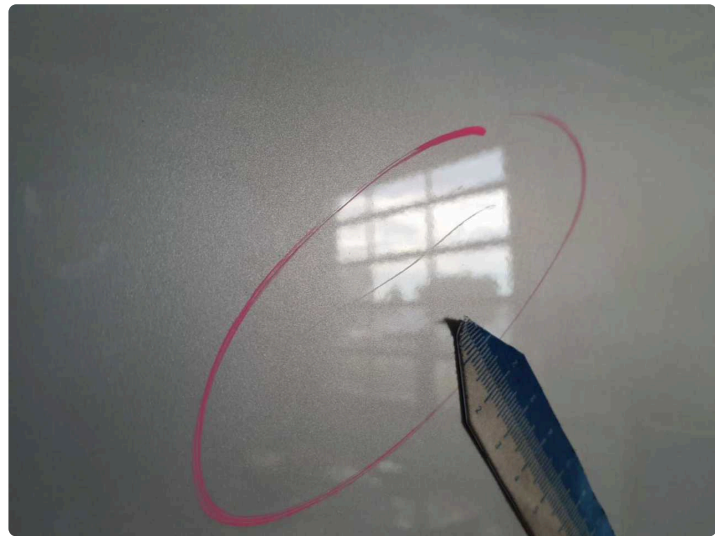

Ansprechperson: auto mega store GmbH

E-Mail: info@auto-mega-store.com

auto mega store®