



Zustandsbericht

Protokollnummer: 41392306
Auftrags-Nr / Referenz: 21120329
Besichtigungsdatum: 04.09.2025

Angaben zum Fahrzeug

Hersteller / Modell	Mazda MX-30 e-SKYACTIV EV AD VANTAGE		
Kennzeichen		Fahrgestellnummer	JMZDR1WBJ00211292
Erstzulassung	10.08.2023	Laufleistung (abgelesen)	19.219 km
HSN/TSN	7118 / All 00011	Kraftstoffart / Zylinder	Elektro / 0
Fahrzeugart	PKW Limousine	Antriebsart	Frontantrieb
Schadstoffklasse	2017/1151;WLTP;reine Elektrofz	Getriebe / Anzahl Gänge	Direktantrieb
Farbe	Ceramic Metallic	Besichtigungszustand	ausreichend
Leistung / Hubraum	81 kW / 0 ccm	Nächste HU	08/2026
Wartungsheft / Nachweis	digitaler Nachweis / vollständig	Restlauf bis Service	0 Monat(e)
Letzte Wartung	09/2024 bei 12.446 km	Polsterart	Stoff/Leder Kombination
Vorschaden	Keine Feststellbar	Polsterfarbe	Dunkelgrau-Braun
Nachlackierung	Keine Feststellbar	zul. Gesamtgewicht	2.119 kg
Dokumente	ZB vorhanden	Anzahl Halter	unbekannt
Schlüssel soll/ist	2/2	Anzahl Sitze / Türen	5 / 5
Vertragsnummer	21120329	Re-Import	

Zustandsbericht

Hauptbereifung

Achse	Reifengröße	Reifentyp	Hersteller	Profiltiefe	Verkehrstauglichkeit
1	215/55 R18 95H	Sommerreifen auf Leichtmetall	Bridgestone	7mm / 7mm	i.O.
2	215/55 R18 95H	Sommerreifen auf Leichtmetall	Bridgestone	7mm / 6mm	i.O.

Legende: Profiltiefenangabe für Reifen links an erster Stelle, für Reifen rechts an zweiter Stelle der Achse

Ersatz

Typ	Reifengröße	Reifentyp	Hersteller	Profiltiefe	Ablaufdatum
Tirefit					02/2029

Ausstattung

Serienausstattung

Bezeichnung
Airbag Fahrer- und Beifahrerseite - Beifahrerairbag, abschaltbar
Airbag: Knie-Airbag für Fahrer
Airbag: Kopf-/Schulter-Airbags, vorne und hinten
Airbag: Seitenairbags vorn
Alarmanlage
Antiblockiersystem (ABS) mit elektronischem Bremsassistent (EBA)
Ausparkhilfe (RCTA)
Außenspiegel elektrisch anklappbar und beheizbar automatisch anklappbar bei Türverriegelung
Außenspiegel elektrisch einstellbar - mit integrierten Seitenblinkern - in Schwarz lackiert

TÜV SÜD Auto Partner GmbH
Gutenbergstr. 13
70771 Leinfelden-Echterdingen

Besichtigungsort
TÜV SÜD Service Center Leipzig
Grünau
Brünnner Straße 8
04209 Leipzig

Empfänger
Backoffice
Santander Consumer Leasing GmbH
Santander-Platz 1
41061 Mönchengladbach



Bezeichnung
Außenspiegelabsenkung beim Rückwärtsfahren
Beheizte Batterie
Berganfahrassistent (HLA)
Bordmonitor: 22,4 cm Farbdisplay (8,8 Zoll) - hochauflösend Multi Commander zur komfortablen und sicheren Bedienung
Bremskraftverteilung, elektronisch (EBD)
Bremsleuchte dritte hochgesetzt
Chromapplikationen am Lenkrad, Startknopf, Handschuhfach
Colorverglasung wärmedämmend
D-Säulenverkleidung mit Mazda-Schriftzug
Dachhimmel in Schwarz
Dynamische Stabilitätskontrolle (DSC) mit Traktionskontrollsystem (TCS)
E-Call Notrufsystem
Einparkhilfe vorne und hinten
Fensterheber elektrisch, vorne und hinten mit Komfortfunktion
Fensterleisten mit Hochglanzfinish
Fernlichtassistent HBC
Freisprecheinrichtung mit Sprachsteuerung und Bluetooth mit Audiostreaming - Erweiterte Sprachsteuerung für z. B. Suche nach Musiktiteln - Anzeige erfolgt über das Farbdisplay - Steuerung erfolgt über den Multi Commander - Vorlesefunktion erfolgt über Text-to-Speech - Sprachausgabe
G-Vectoring Control Plus (e-GVC Plus), Fahrdynamikregelung Elektronisch
Gepäckraumabdeckung
Geschwindigkeitsregelanlage adaptiv mit Stauassistenzfunktion (MRCC)
Getriebe: 1-Gang-Direktantrieb
Gurte: 3-Punkt-Automatigurte für alle Sitzplätze - Höheneinstellung vorne - Gurtstraffer mit Gurtkraftbegrenzer, vorne und hinten (außen) - Warnleuchte und -ton für nicht angelegte Sicherheitsgurte
Head-up Display Advanced Head-up Display, Projektion in Windschutzscheibe, farbig, zur Anzeige fahrrelevanter Informationen
Heck- und Seitenscheiben hinten abgedunkelt
Heckscheibe beheizbar
Heckscheibenwischer
i-ACTIV Display im zentralen Rundinstrument für erweiterte Geschwindigkeitsanzeigen und Touring-Computer
Isofix Kindersitzhalterung auf den äußeren Sitzen hinten
Klimatisierungsautomatik mit 7-Zoll (17,8 cm)-Touch-Panel-Display
Komfortblinkfunktion
Kopfstützen (5)
Ladekabel: Typ 2-Ladekabel (13 A) für Haushaltssteckdose (Mode 2) Länge 8m
Ladekabel: Typ 2-Ladekabel für Ladestationen (Mode 3) Länge 4 m Wärmepumpe
LED-Innenraum- und Kofferraumbeleuchtung
LED-Rückleuchten und -Blinker
LED-Tagfahrlicht
Lederschaltknäuf
Lenkrad: 3-Speichen-Sport-Lederlenkrad
Lenkrad: Lenkradbedientasten für Audioquelle und Lautstärke, Freisprecheinrichtung und Geschwindigkeitsregelanlage
Lenksäule höhen und längeneinstellbar
Licht- und Regensensor

TÜV SÜD Auto Partner GmbH
Gutenbergstr. 13
70771 Leinfelden-Echterdingen

Besichtigungsort
TÜV SÜD Service Center Leipzig
Grünau
Brünner Straße 8
04209 Leipzig

Empfänger
Backoffice
Santander Consumer Leasing GmbH
Santander-Platz 1
41061 Mönchengladbach



Bezeichnung
Licht: Coming-/Leaving-Home-Lichtfunktion
Make-up-Spiegel für Fahrer und Beifahrer
Matrix LED-Lichtsystem
Mittelarmlehne hinten
Mittelarmlehne vorne
Mobilitäts-Kit mit Kompressor und Reifendichtmittel
MyMazda App - Fahrzeugverriegelung - Fernsteuerung Ladevorgang - Ladestand und Ladestationensuche - Heckscheibenheizung AN/ AUS - Windschutzscheiben-Entfroster AN/ AUS - Fernsteuerung Klimaautomatik - Fahrzeugfinder - Echtzeit-Status - Push -Benachrichtigungen zum Fahrzeugstatus, Ihrem vernetzten Fahrzeug, bei Sicherheitsalarm u. bei einem Ruckruf - Senden von Fahrtzielen an das Navigationssystem - Online Update - Inkognito-Modus - Ferndiagnose (RDR) - Report zum Fahrzeugzustand - Pannenhilfe
Müdigkeitserkennung (DAA)
Navigation: Mazda SD-Navigationssystem - 3D-Kartendarstellung, hochauflösend - Zieleingabe über die Kontaktdaten aus einem Smartphone möglich - Verkehrszeichenerkennung und Pfeilnavigation zusätzlich im Head-up Display
Notbrems-Warnblinkautomatik (ESS)
Notbremsassistent (SBS) mit Fußgänger- und Radfahrererkennung und Kreuzungsfunktion
Parkbremse, elektronisch mit Auto Hold Funktion - sowie Berganfahrassistent (HLA)
Radio: Mazda Audio-System mit USB-Anschluss und 8 Lautsprechern
Radiozubehör: Digitalradio-Tuner (DAB+)
Rahmenloser Innenspiegel, automatisch abblendend
Reifendruck-Kontrollsystem (TPMS), direkt
Rekuperationsstufen 5, über Lenkradwippen einstellbar
Räder: Leichtmetallfelgen 18" in Silbergrau mit Hochglanzfinish mit Bereifung 215/55 R18
Rückfahrkamera mit feststehenden Hilfslinien
Rücksitzlehnen im Verhältnis 60 : 40 geteilt klappbar
Scheinwerferreinigungsanlage
Servolenkung, elektrisch
Sitze: Beifahrersitz höhenverstellbar
Sitze: Elektrische Sitzverstellung für den Fahrer mit Memory-Funktion Memory-Funktion für Außenspiegel und das Head-up Display
Sitze: Fahrersitz höhenverstellbar inkl. Einstellung der Neigung
Sitzheizung vorne
Sonnenbrillenhalterung im Dachhimmel
Sound-Simulator (AVAS, rechtlich erforderlich)
Spurhalteassistent-aktiv mit Lenkunterstützung (LAS)
Spurwechselassistent Plus (BSM) mit Lenkunterstützung
Telefonzubehör: Apple CarPlay und Android Auto
Verkehrszeichenerkennung (TSR)
Wegfahrsperre elektronisch
Zentralverriegelung mit Funkfernbedienung Auto Door Lock

Sonderausstattung

Bezeichnung
Innenraum-Design, Industrial Vintage Sitzbezug mit braunem veganen Kunstleder inkl. 20 Prozent recyceltem Denim-Stoff und Applikationen aus dunkelbraunem Kork an den Türgriffen und in der Mittelkonsole.
Lackierung: Metallic



Wertmindernde Faktoren

Nr.	Bauteilgruppe	Beschreibung
1	Fahrzeugdach	Dach - Delle(n) - sanft instandsetzen
2	Sonstiges	Inspektion/Wartung - fällig - durchführen
3	Rad/Reifen	Leichtmetallfelge vorn rechts - verkratzt / verschürft - erneuern
4	Tür hinten rechts	Tür - Kratzer - lackieren
5	Sonstiges	Inspektion/Wartung (überzogen 20000km 1 Jahr) - entspricht nicht den Leasingvorgaben - Wertminderung

Gebrauchsspuren

Nr.	Bauteilgruppe	Beschreibung
1	Verglasung	Frontscheibe mit Spurhalteassistent - Steinschlag - kein Abzug

Festgestellte Nachlackierungen

Nr.	Ort	Wertminderung
	Keine feststellbar	

Der Verschleißzustand sowie evtl. Schäden an der Bereifung sind wertmäßig berücksichtigt.

Bemerkungen

Akkuladung 42%

Das Fahrzeug befand sich zum Besichtigungszeitpunkt in beschädigten, nicht demontierten Zustand. Schadenausweitung möglich, Zusatzkosten können entstehen.

Hinweise zum Gutachten

Angaben zum Auftrag und zum Begutachtungsumfang:

Es wurde der Auftrag erteilt, eine Fahrzeugbewertung über das beschriebene Fahrzeug zu erstellen.

Fahrzeug-Identifizierung:

- Die Fahrzeug-Identifizierungsnummer (FIN) wurde am Fahrzeug abgelesen und die Übereinstimmung im Verlauf der Besichtigung durch den Unterzeichner mit den vorgelegten Unterlagen festgestellt.

Besichtigungsbedingungen:

- Die Besichtigungsbedingungen waren zur Beurteilung des Fahrzeuges ausreichend.
- Zur Untersuchung des Fahrzeuges standen Hubmittel bzw. eine Grube zur Verfügung.

Probefahrt / Probelauf von Motor und Aggregaten:

- Es wurde eine kurze Bewegungs- und Rangierfahrt auf dem Betriebsgelände durchgeführt.
- Ein Probelauf des Motors wurde durchgeführt.

Vorschäden:

- Am Fahrzeug konnten augenscheinlich keine reparierten Vorschäden festgestellt werden.

Weitere Hinweise und Feststellungen:

- Die getroffene Feststellung beinhalten weder eine Fahrzeugabnahme im Sinne der StVZO, noch im Sinne des Gewährleistungsrechtes.

TÜV SÜD Auto Partner GmbH
Gutenbergstr. 13
70771 Leinfelden-Echterdingen

Besichtigungsort
TÜV SÜD Service Center Leipzig
Grünau
Brünner Straße 8
04209 Leipzig

Empfänger
Backoffice
Santander Consumer Leasing GmbH
Santander-Platz 1
41061 Mönchengladbach



- Werden Schäden oder Mängel welche erst im Rahmen von Zerlege-/ Diagnosearbeiten oder durch erweiterte Kenntnisse festgestellt, sowie durch verschwiegene Mängel oder arglistige Täuschung hervorgerufen, wird um sofortige Benachrichtigung des Sachverständigen gebeten.

Eine Nachbesichtigung des Fahrzeuges zur Feststellung des Umfanges der Reparaturерweiterung und damit verbundenen Kostenausweitung wird in diesem Fall durch den Sachverständigen umgehend durchgeführt. Die für die Schadenerweiterung ursächlichen Altteile sind bis zur Nachbesichtigung durch den Sachverständigen aufzubewahren.

TÜV SÜD Auto Partner GmbH
Gutenbergstr. 13
70771 Leinfelden-Echterdingen

Besichtigungsort
TÜV SÜD Service Center Leipzig
Grünau
Brünner Straße 8
04209 Leipzig

Empfänger
Backoffice
Santander Consumer Leasing GmbH
Santander-Platz 1
41061 Mönchengladbach



Übersichtsfotos



Abbildung 1: Frontansicht



Abbildung 2: Schräg vorne



Abbildung 3: Schräg vorne



Abbildung 4: Seitenansicht



Abbildung 5: Seitenansicht



Abbildung 6: Schräg hinten

TÜV SÜD Auto Partner GmbH
Gutenbergstr. 13
70771 Leinfelden-Echterdingen

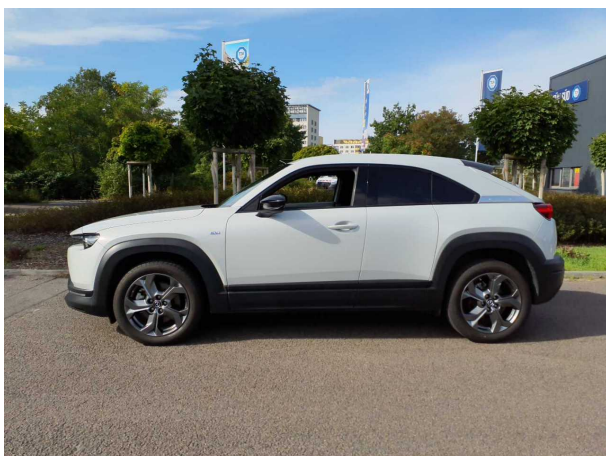
Besichtigungsort
TÜV SÜD Service Center Leipzig
Grünau
Brünner Straße 8
04209 Leipzig

Empfänger
Backoffice
Santander Consumer Leasing GmbH
Santander-Platz 1
41061 Mönchengladbach



Abbildung 7: Schräg hinten



Abbildung 8: Heckansicht



Abbildung 9: Laderaum



Abbildung 10: Motorraum



Abbildung 11: Motorraum



Abbildung 12: Motorraum

TÜV SÜD Auto Partner GmbH
Gutenbergstr. 13
70771 Leinfelden-Echterdingen

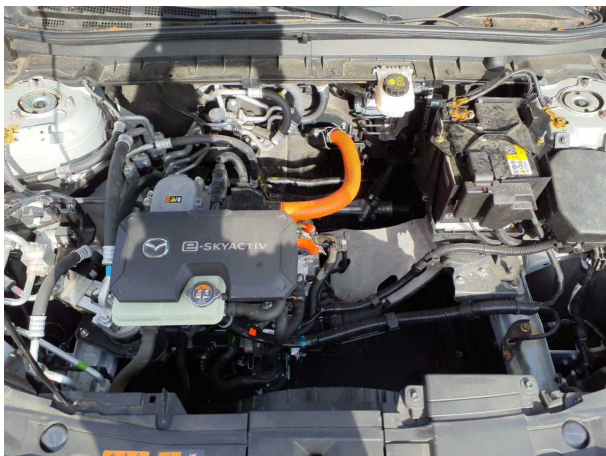
Besichtigungsort
TÜV SÜD Service Center Leipzig
Grünau
Brünner Straße 8
04209 Leipzig

Empfänger
Backoffice
Santander Consumer Leasing GmbH
Santander-Platz 1
41061 Mönchengladbach



Abbildung 13: FIN



Abbildung 14: FIN



Abbildung 15: Innenraum vorne



Abbildung 16: Innenraum vorne



Abbildung 17: Innenraum vorne



Abbildung 18: Innenraum vorne

TÜV SÜD Auto Partner GmbH
Gutenbergstr. 13
70771 Leinfelden-Echterdingen

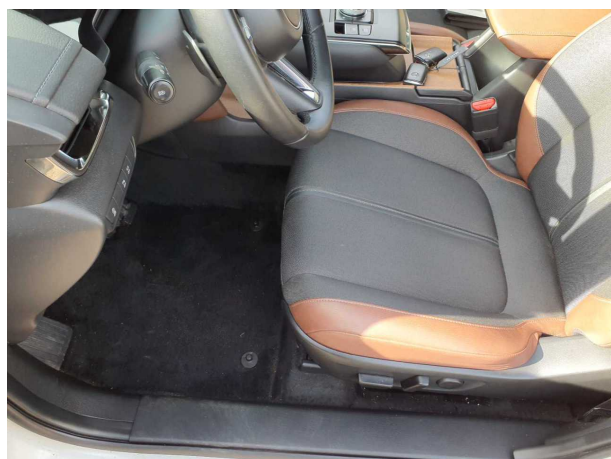
Besichtigungsort
TÜV SÜD Service Center Leipzig
Grünau
Brünner Straße 8
04209 Leipzig

Empfänger
Backoffice
Santander Consumer Leasing GmbH
Santander-Platz 1
41061 Mönchengladbach



Abbildung 19: Innenraum vorne



Abbildung 20: Innenraum vorne



Abbildung 21: Innenraum vorne



Abbildung 22: Kombiinstrument



Abbildung 23: Laufleistung



Abbildung 24: Instrumententafel

TÜV SÜD Auto Partner GmbH
Gutenbergstr. 13
70771 Leinfelden-Echterdingen

Besichtigungsort
TÜV SÜD Service Center Leipzig
Grünau
Brünner Straße 8
04209 Leipzig

Empfänger
Backoffice
Santander Consumer Leasing GmbH
Santander-Platz 1
41061 Mönchengladbach



Abbildung 25: Innenraum hinten



Abbildung 26: Innenraum hinten

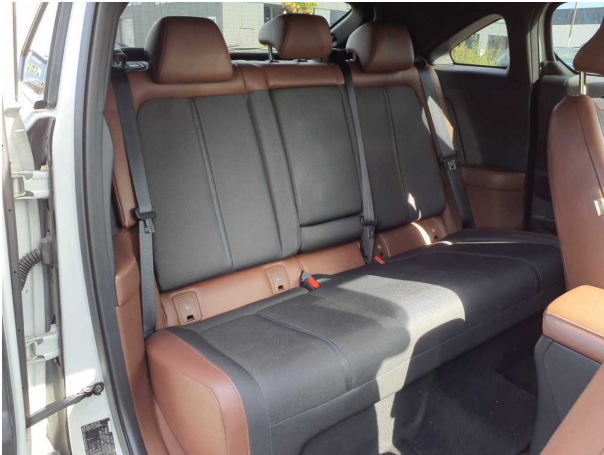

Abbildung 27: Innenraum hinten



Abbildung 28: Innenraum hinten



Abbildung 29: Innenraum hinten

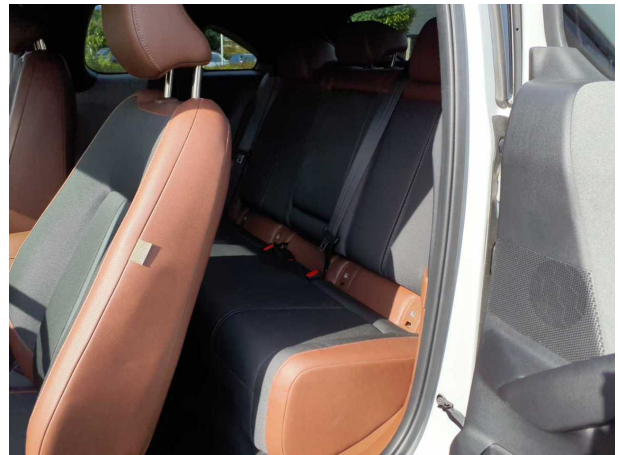

Abbildung 30: Montierte Bereifung

TÜV SÜD Auto Partner GmbH
Gutenbergstr. 13
70771 Leinfelden-Echterdingen

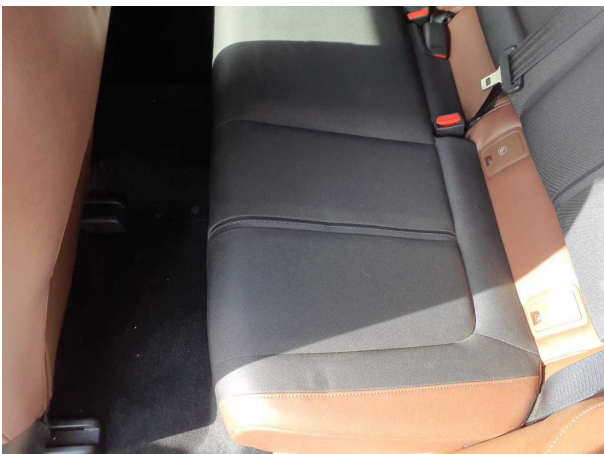
Besichtigungsort
TÜV SÜD Service Center Leipzig
Grünau
Brünner Straße 8
04209 Leipzig

Empfänger
Backoffice
Santander Consumer Leasing GmbH
Santander-Platz 1
41061 Mönchengladbach



Abbildung 31: Montierte Bereifung



Abbildung 32: Montierte Bereifung

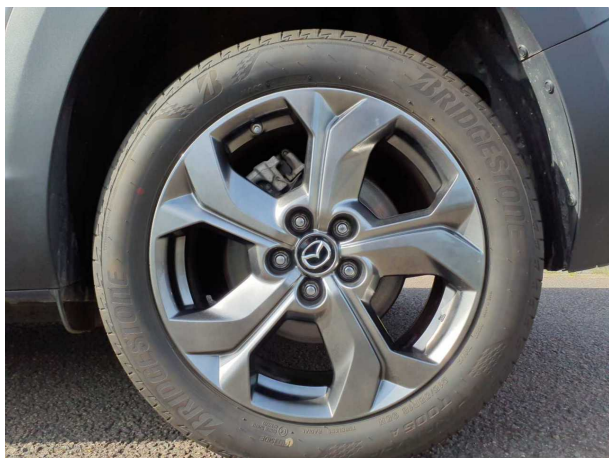

Abbildung 33: Montierte Bereifung



Abbildung 34: Sonstiges



Abbildung 35: Sonstiges

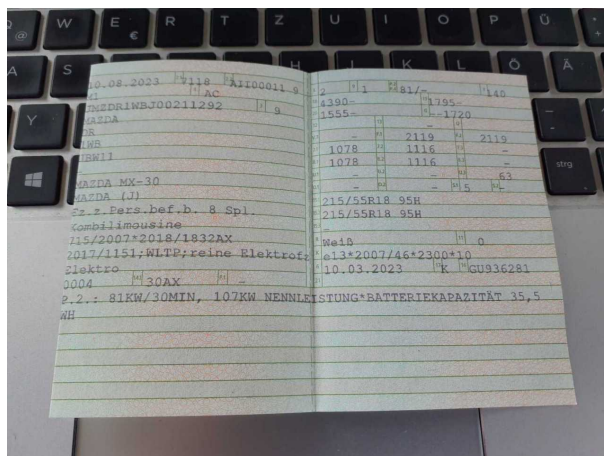

Abbildung 36: Sonstiges

TÜV SÜD Auto Partner GmbH
Gutenbergstr. 13
70771 Leinfelden-Echterdingen

Besichtigungsort
TÜV SÜD Service Center Leipzig
Grünau
Brünner Straße 8
04209 Leipzig

Empfänger
Backoffice
Santander Consumer Leasing GmbH
Santander-Platz 1
41061 Mönchengladbach



Abbildung 37: Sonstiges



Abbildung 38: Sonstiges



Abbildung 39: Sonstiges



Abbildung 40: Sonstiges



Abbildung 41: Sonstiges



Abbildung 42: Sonstiges

TÜV SÜD Auto Partner GmbH
Gutenbergstr. 13
70771 Leinfelden-Echterdingen

Besichtigungsort
TÜV SÜD Service Center Leipzig
Grünau
Brünner Straße 8
04209 Leipzig

Empfänger
Backoffice
Santander Consumer Leasing GmbH
Santander-Platz 1
41061 Mönchengladbach

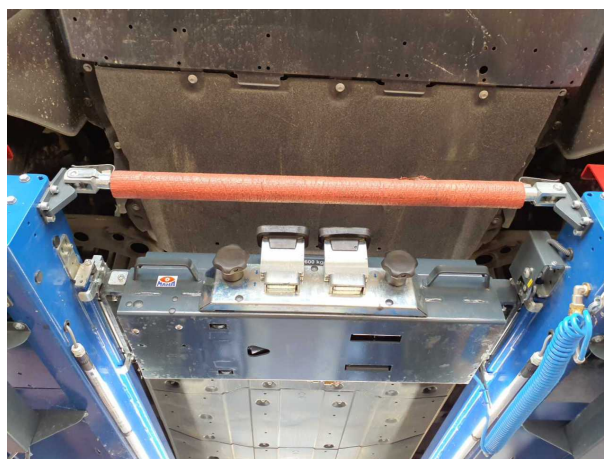

Beschädigungsfotos



Beschädigung #1: Fahrzeugdach: Dach - Delle(n) - sanft instandsetzen



Beschädigung #1: Fahrzeugdach: Dach - Delle(n) - sanft instandsetzen

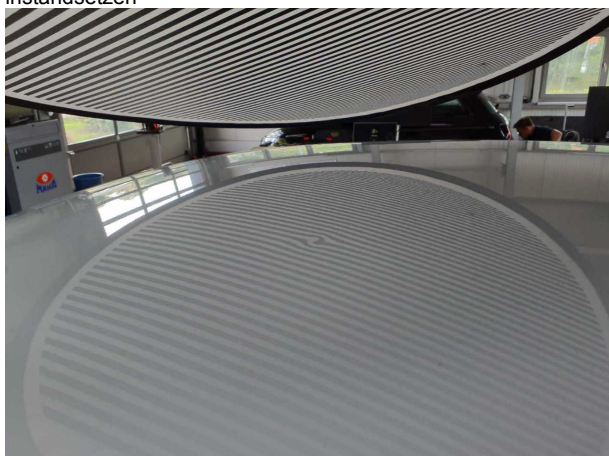

Beschädigung #1: Fahrzeugdach: Dach - Delle(n) - sanft instandsetzen



Beschädigung #1: Fahrzeugdach: Dach - Delle(n) - sanft instandsetzen

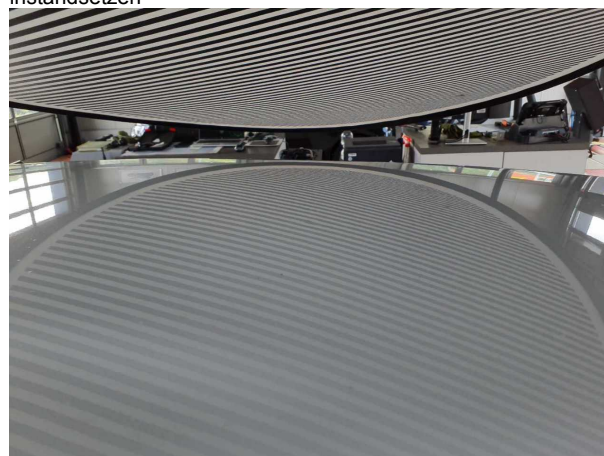

Beschädigung #1: Fahrzeugdach: Dach - Delle(n) - sanft instandsetzen



Beschädigung #2: Sonstiges: Inspektion/Wartung - fällig - durchführen

TÜV SÜD Auto Partner GmbH
Gutenbergstr. 13
70771 Leinfelden-Echterdingen

Besichtigungsort
TÜV SÜD Service Center Leipzig
Grünau
Brünner Straße 8
04209 Leipzig

Empfänger
Backoffice
Santander Consumer Leasing GmbH
Santander-Platz 1
41061 Mönchengladbach



Beschädigung #3: Rad/Reifen: Leichtmetallfelge vorn rechts - verkratzt / verschürft - erneuern

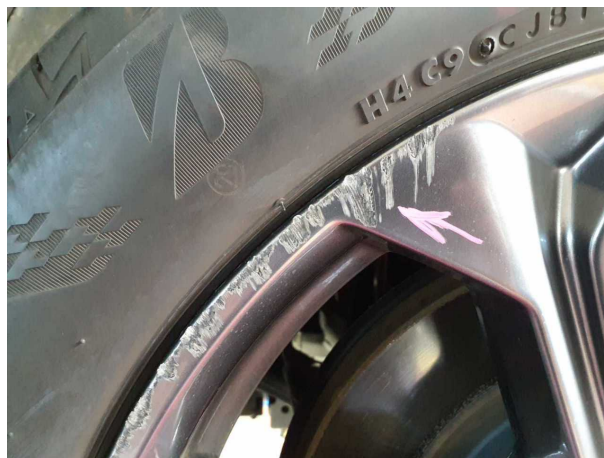

Beschädigung #3: Rad/Reifen: Leichtmetallfelge vorn rechts - verkratzt / verschürft - erneuern



Beschädigung #3: Rad/Reifen: Leichtmetallfelge vorn rechts - verkratzt / verschürft - erneuern

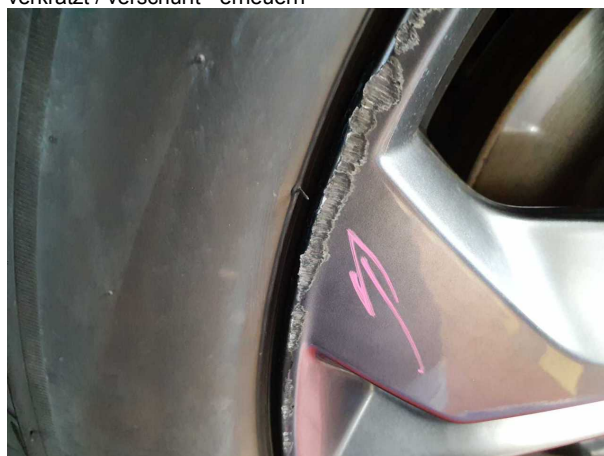

Beschädigung #3: Rad/Reifen: Leichtmetallfelge vorn rechts - verkratzt / verschürft - erneuern



Beschädigung #3: Rad/Reifen: Leichtmetallfelge vorn rechts - verkratzt / verschürft - erneuern



Beschädigung #4: Tür hinten rechts: Tür - Kratzer - lackieren

TÜV SÜD Auto Partner GmbH
Gutenbergstr. 13
70771 Leinfelden-Echterdingen

Besichtigungsort
TÜV SÜD Service Center Leipzig
Grünau
Brünner Straße 8
04209 Leipzig

Empfänger
Backoffice
Santander Consumer Leasing GmbH
Santander-Platz 1
41061 Mönchengladbach



Beschädigung #4: Tür hinten rechts: Tür - Kratzer - lackieren

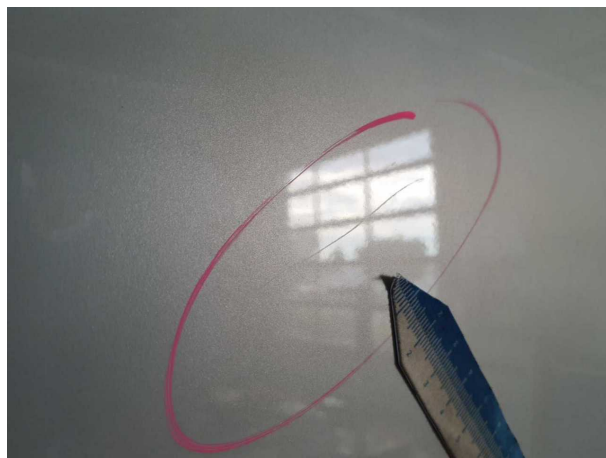

Beschädigung #4: Tür hinten rechts: Tür - Kratzer - lackieren