

DEKRA Automobil GmbH
Otto-Röhm-Str. 64, 64293 Darmstadt

Mobility Concept GmbH
Grünwalder Weg 34
82041 Oberhaching

DEKRA Automobil GmbH
Niederlassung Darmstadt
Otto-Röhm-Str. 64
64293 Darmstadt
Telefon 06151 / 95958-0
Fax 06151 / 95958-11
E-Mail darmstadt.automobil@dekra.com



Ansprechpartner:
Taner Toprak
Tel. direkt 06151 95958-33

Zustandsbericht / Minderwertgutachten

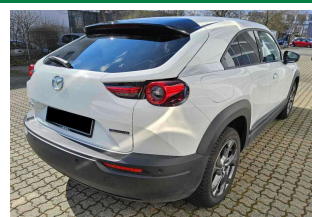

Kennzeichen

AB K5046E

FIN

JMZDR1WBJ00207364

Vorgang

Kunden-Nr. 0210003894
Auftraggeber Mobility Concept GmbH, Grünwalder Weg 34, 82041 Oberhaching
Ihr Auftrag vom 27.03.2025
Besichtigung 27.03.2025, 11:15 Uhr, durch Herrn Taner Toprak bei Autohaus Ehrlich GmbH,
Magnolienweg 38-40, 63741 Aschaffenburg ohne Anwesenheit einer
bevollmächtigten Person.
Bewertet auf 27.03.2025

Zusammenfassung

Reparaturkosten gesamt	mit MwSt.	-2.235,00 EUR
	ohne MwSt.	-1.878,15 EUR
Minderwerte aus Rep.-kosten	mit MwSt.	-1.782,70 EUR
	ohne MwSt.	-1.498,07 EUR

Bemerkungen

Diese Dienstleistung wurde entsprechend den Vorgaben des Auftraggebers (Kriterien der fairen Fahrzeugbewertung) erstellt. Im Einzelfall können Abweichungen zum DEKRA Standard vorliegen.

Bei der Lackschichtdickenmessung wurden bei mindestens drei Messungen pro Bauteil Lackschichtdicken von 78 µm bis 106 µm festgestellt.

Es wurde eine optische Überprüfung auf Vorschäden und eine Lackschichtdickenmessung vorgenommen. Die augenscheinliche Überprüfung sowie die Lackschichtdickenmessung ergaben keine Hinweise auf Nachlackierungen, Instandsetzungsarbeiten oder reparierte Vorschäden.

Der Auftraggeber hat eine Begutachtung von unten nicht gewünscht und keine Hebebühne oder ähnliches zur Verfügung gestellt

Die vorgefundenen Besichtigungsbedingungen waren ausreichend. Das Fahrzeug / Objekt wurde von oben besichtigt. Eine Besichtigung von unten war zum Besichtigungszeitpunkt nicht möglich. Im Rahmen der Fahrzeug / Objektbesichtigung wurde ein Probelauf des Motors durchgeführt. Der Fehlerspeicher war zum Besichtigungszeitpunkt nicht ausgelesen. Abgasrelevante Baugruppen wurden messtechnisch nicht überprüft. Folglich wurden Mängel, die nur bei einer Abgasuntersuchung feststellbar sind, nicht berücksichtigt. Im Rahmen der Besichtigung (Sichtprüfung) konnte keine Überprüfung der Batterien bzw. Akkumulatoren zum Elektro-/Hybridantrieb durchgeführt werden. Somit kann auch keine Aussage zur Resthaltbarkeitsdauer dieser Bauteile getroffen werden. Eine Aussage zu evtl. in Kürze anfallenden Instandsetzungskosten ist daher nicht möglich!

Für die Bearbeitung des Vorganges standen folgende Unterlagen zur Verfügung: - Fz-Schein/Zul.Beschein. Teil I 2 Hauptschlüssel, 0 Nebenschlüssel vorgelegt.

Fahrzeugdaten

Erstzulassung	24.03.2023	Letzte Zulassung	24.03.2023
Fahrzeugart	Personenkraftwagen	Hersteller	Mazda
Typ / Verkaufsbez.	MX-30 (DR)(05.2020->) / MX-30 e-SKYACTIV Advantage	Aufbauart	Limousine
Türen	5	Sitzplätze	5
Fahrzeug-Ident.-Nr.	JMZDR1WBJ00207364	HSN / TSN	7118 / AII
DAT Europa-Code®	015501001050001	DAT Marktindex	DE001 6375
Km-Stand abgelesen	19693	Nächste HU §29 StVZO	03 / 2026
Energiequelle / Kraftstoff	Elektro	Leistung (kW)	81
Schadstoffklasse:	2017/1151;WLTP;reine Elektro	Antriebsart	Frontantrieb
Getriebe / Gänge	Stufenlos / 1	Felgen	Leichtmetall
Farbe	Weiß / A4D	Polster / Farbe	Teilleder / Braun
Es wird unterstellt, dass die Gesamtleistung dem abgelesenen Km-Stand entspricht.			

Räder / Reifen

Achse	Reifenbezeichnung	Hersteller/Typ	Art	Profiltiefe
1 links	215 / 55 R 18 99 V	Goodyear / Vector 4Seasons SUV G2	A / O	7 mm
rechts	215 / 55 R 18 99 V	Goodyear / Vector 4Seasons SUV G2	A / O	7 mm
2 links	215 / 55 R 18 99 V	Goodyear / Vector 4Seasons SUV G2	A / O	7 mm
rechts	215 / 55 R 18 99 V	Goodyear / Vector 4Seasons SUV G2	A / O	7 mm
Pannenset	Füllflasche haltbar bis 31.07.2028			

A/ Ganzjahres; /O Original; /F Runflat;

Serienausstattung

Serie: 3. Bremsleuchte, Active Info-Display (Instrumentenanzeige digital), Adaptive Geschwindigkeits-Regelanlage (Tempomat) mit Stauassistent (MRCC), Airbag Beifahrerseite abschaltbar, Alarmanlage, Antriebsart: Frontantrieb, Automatik-Sicherheitsgurte vorn und hinten, Außenspiegel elektr. verstell- und heizbar, beide, Außenspiegel mit Memoryfunktion, Außenspiegel mit autom. Absenkfunktion, Außenspiegel schwarz hochglänzend, Blinkleuchte in Außenspiegel integriert, Blinkleuchten LED, Colorverglasung, Dachhimmel schwarz, Dynamische Stabilitätskontrolle (DSC), Einparkhilfe hinten, Einparkhilfe vorn, Einschaltautomatik für Fahrlicht, Elektr. Bremskraftverteilung, Elektromotor 107 kW (cont. 81 kW), Erweiterte Smartphone-Integration (Apple CarPlay und Android Auto), Fahrassistenz-System: Berganfahrhilfe, Fahrassistenz-System: City-Notbremsfunktion (SCBS), Fahrassistenz-System: Fahrdynamikregelung G-Vectoring Control Plus mit Bremsengriff, Fahrassistenz-System: Fernlichtassistent, Fahrassistenz-System: Müdigkeitserkennungs-Sensor (DAA), Fahrassistenz-System: Notbrems-Assistent, Fahrassistenz-System: Querverkehrs-Assistent Heck (Rear Cross Traffic Alert, RCTA), Fahrassistenz-System: Spurhalteassistent, Fahrassistenz-System: Spurwechselassistent Plus (BSM), Fahrassistenz-System: Totwinkel-Assistent, Fahrassistenz-System: Verkehrszeichenerkennung (TSR), Farbdisplay (8,8 Zoll), Fensterheber elektr. vorn und hinten mit Komfortschaltung, Fensterrahmen Piano Black, Freisprecheinrichtung mit Voice-Control und Bluetooth, Gepäckraumabdeckung / Rollo, Getriebe für Elektrofahrzeug, Gurtstraffer hinten außen, Gurtstraffer vorn, HV-Batterie 35,5 kWh (Lithium-Ionen), Head-up-Display Advanced, Heckleuchten LED, Innenausstattung: Chrom-Applikationen, Innenausstattung: Modern Confidence, Innenbeleuchtung LED, Innenspiegel rahmenlos, Isofix-Aufnahmen für Kindersitz, Karosserie: 5-türig, Klimaautomatik, Knieairbag Fahrerseite, Kopf-Schulter-Airbag vorn und hinten, LM-Felgen 7x18 (5-Speichen, silbergrau, Hochglanz), Ladekabel mit Typ 2-Stecker (Mode 2), Ladekabel mit Typ 2-Stecker (Mode 3), Lenkrad (Sport/Leder, 3-Speichen) mit Multifunktion und Tempomatschalter und mit Wippen für Batterierekuperation, Lenksäule (Lenkrad) mech. Höhen-/Längsverstellung, Lichtassistent (Coming Home, Leaving Home), Matrix-LED-Scheinwerfer inkl. Fernlichtassistent mit adaptiver Lichtverteilung (ALH), Mazda Karosseriezeiten, Mittelarmlehne hinten, Mittelarmlehne vorn, Multi-Commander, Navigationssystem: SD-Karten-Navigation, Notbrems-Warnblinkautomatik (ESS), Notrufsystem, Parkbremse elektrisch, Radioempfang digital (DAB+), Radstand 2655 mm, Reifen 215/55 R18 ..H, Reifen-Reparaturkit, Reifendruck-Kontrollsystem, Rückfahrkamera, Rücksitzlehne geteilt/klappbar, Schalt-/Wählhebelgriff Leder, Scheibenantenne, Scheibenwischer mit Regensensor, Scheinwerfer-Reinigungsanlage (SRA), Seitenairbag vorn, Seitenscheiben hinten und Heckscheibe abgedunkelt, Servolenkung elektro-hydraulisch, Sicherheitsgurte vorn höhenverstellbar, Sitz vorn links elektr. verstellbar (mit Memory), Sitz vorn links höhen-/neigungsverstellbar, Sitz vorn rechts höhen-/neigungsverstellbar, Sitzheizung vorn, Sondermodell Advantage, Sonnenblenden mit Make-up-Spiegel, Sound-Simulator (Acoustic Vehicle Alerting System, AVAS), Sprachsteuerung, erweiterter Umfang, Steckdose 1500 W, Tagfahrlicht LED, USB-Schnittstelle, Wegfahrsperre (elektronisch), Zentralverriegelung mit Fernbedienung

Allgemeinzustand und Wartung

Abgesehen von den beschriebenen Schäden/Mängeln weist das Fahrzeug/Objekt einen, bezogen auf Alter und Nutzung, üblichen Gesamtzustand auf.

Wartungsnachweis:	digital
nächste Wartung:	am 04.04.2025
bis Wartung verbleiben:	10.694 km (zum Besichtigungszeitpunkt)

Nicht akzeptierter Zustand / Ausstehende Reparaturen

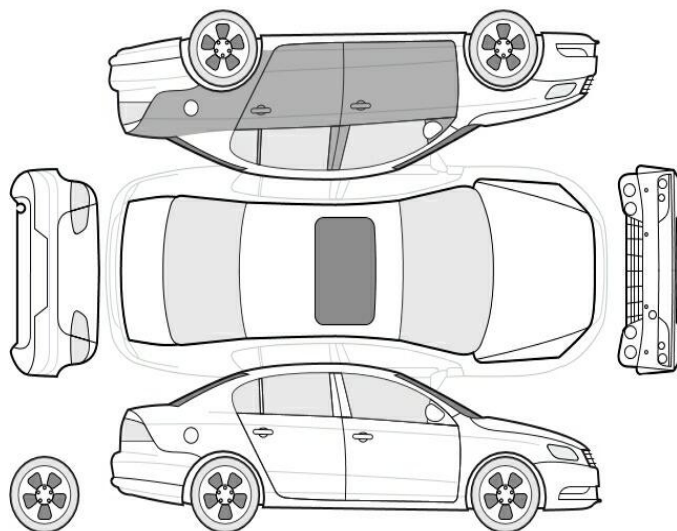

Bezeichnung des Schadens / Rep.-Weg	Rep.Kost Anrechnung		Minderwert in EUR	
	brutto		brutto	netto
1. Türschutzleiste hinten links, verschrammt, erneuern (Bild 18, 19)	143	voll	-143,00	-120,17
2. Kotflügelverbreiterung hinten links, Kratzer, erneuern (Bild 22, 23)	158	voll	-158,00	-132,77
3. Sitzbezug vorne rechts, beschädigt, erneuern (Bild 26, 27)	789	voll	-789,00	-663,03
4. Tür vorne links Lackierung, verschrammt, lackieren (Bild 16, 17)	573	anteilig	-328,73	-276,24
5. Tür hinten links Lackierung, zerkratzt, lackieren (Bild 20, 21)	488	anteilig	-279,97	-235,27
6. Seitenteil hinten links Lackierung, zerkratzt, polieren (Bild 24, 25)	84	voll	-84,00	-70,59
Rep.Kosten insgesamt / Minderwert	2.235		-1.782,70	-1.498,07

Akzeptierter Zustand / Gebrauchsspuren

Folgende Schäden sind in Anbetracht des Alters, der Laufleistung und dem Einsatzzweck als Gebrauchsspur einzustufen.

Bezeichnung des Schadens

Wartung in kürze fällig (Bild 14, 15)

Hinweise

Alle Beträge (ausgenommen eines evtl. aufgeführten merkantilen Minderwertes) beinhalten die gesetzliche Mehrwertsteuer. Minderwerte sind brutto und netto ausgewiesen.

Alle systemseitig ermittelten Werte können Auf- oder Abrundungen enthalten.



Der Sachverständige
Taner Toprak

Im Rahmen einer Weitergabe oder Veröffentlichung dieses Dokuments, sind die allgemein gültigen

datenschutzrechtlichen Grundsätze, insbesondere hinsichtlich der Anonymisierung personenbezogener Daten, zwingend einzuhalten.

Dieses Dokument wurde elektronisch gefertigt und ist auch ohne Unterschrift gültig.

Die ausgeführte Fahrzeugdokumentation sowie der dokumentierte Fahrzeugzustand wurden von folgenden Personen geprüft und bestätigt.

Fahrer, der das Fahrzeug abstellt / übergibt / abliefert		
27.03.2025	Nicht Anwesend	
Datum	Name in Druckbuchstaben	Unterschrift
DEKRA Sachverständiger		
27.03.2025	Taner Toprak	
Datum	Name in Druckbuchstaben	Unterschrift
Empfänger / Spediteur / Abholer / Bevollmächtigter des Autohauses		
Datum	Name in Druckbuchstaben	Unterschrift