



Zustandsbericht

Protokollnummer: 38825654
Auftrags-Nr / Referenz: 18923552
Besichtigungsdatum: 07.03.2025

Angaben zum Fahrzeug

Hersteller / Modell	Tesla Model 3 Langstreckenbatt. Allradantrieb Dual Motor Performance		
Kennzeichen	HH-ZB 300E	Fahrgestellnummer	5YJ3E7EC5MF903715
Erstzulassung	31.03.2021	Laufleistung (abgelesen)	44.829 km
HSN/TSN	1480 / AAS 00107	Kraftstoffart / Zylinder	Elektro / 0
Fahrzeugart	PKW Limousine	Antriebsart	Allradantrieb
Schadstoffklasse	2017/1151;WLTP;reine Elektrofz	Getriebe / Anzahl Gänge	Direktantrieb
Farbe	Schwarz Uni	Besichtigungszustand	bedingt: Licht/Nässe/Schmutz
Leistung / Hubraum	155 kW / 0 ccm	Nächste HU	12/2026
Wartungsheft / Nachweis	nicht vorhanden	Restlauf bis Service	
Letzte Wartung		Polsterart	Leder
Vorschaden	Keine Feststellbar	Polsterfarbe	Schwarz
Nachlackierung	Feststellbar	zul. Gesamtgewicht	2.232 kg
Dokumente	ZB I vorhanden	Anzahl Halter	unbekannt
Schlüssel soll/ist	2/1	Anzahl Sitze / Türen	5 / 4
Vertragsnummer	18923552	Re-Import	

Zustandsbericht

Hauptbereifung

Achse	Reifengröße	Reifentyp	Hersteller	Profiltiefe	Verkehrstauglichkeit
1	245/55 R20 95Y	Ganzjahresreifen auf Leichtmetall	Nexen	7mm / 7mm	i.O.
2	245/55 R20 95Y	Ganzjahresreifen auf Leichtmetall	Nexen	7mm / 7mm	i.O.

Legende: Profiltiefenangabe für Reifen links an erster Stelle, für Reifen rechts an zweiter Stelle der Achse

Ausstattung

Serienausstattung

Bezeichnung
Airbags Sechs Airbags: Fahrer-und Beifahrerseite, Seitenairbags und Vorhangairbags
Aktive Sicherheitstechnologien einschließlich Aufprallvermeidungsfunktion und Notbremsautomatik
Antiblockiersystem (ABS)
Automatischer HomeLink-Garagentoröffner
Autopilot Ermöglicht automatisches Lenken, Beschleunigen und Bremsen unter Berücksichtigung von Fahrzeugen und Fußgängern auf seiner Spur.
Außenspiegel elektrisch anklappbar mit Memoryfunktion beheizbar und Automatisch abblendend
Bordmonitor mit 15-Zoll Touchscreen Mit Zugriff auf sämtliche Funktionen sowie: -FM-Radio und Bluetooth-Konnektivität, Internetradio und On-Demand-Radio sowie Streaming über Premium Connectivity -Navigation mit Intelligenter Routenführung und Verkehrsflussanzeige - Personalisierte Betriebseinstellungen und Innenraum-Steuerfunktionen des Fahrzeugs -Steuerung der Zweizonen-Klimaanlage
Bremsleuchte, drittes
Dual Motor Allradantrieb
Elektronische Stabilitäts- und Traktionskontrolle

TÜV SÜD Auto Plus GmbH
Gutenbergstr. 13
70771 Leinfelden-Echterdingen

Besichtigungsort
TÜV SÜD Autopartner Kfz-Check
M.R. GmbH
Poppenbütteler Bogen 31a
22399 Hamburg

Empfänger
Backoffice
Santander Consumer Leasing GmbH
Santander-Platz 1
41061 Mönchengladbach



Bezeichnung
Getriebe: Einganggetriebe mit starrem Gang
Getöntes Glasdach mit UV- und Infrarot-Schutzschicht
Heckscheibe beheizt
Individuelle Fahrerprofile
Innendekor Holz
Internet-Browser und Internet-Streaming für Musik und Medien
Klimaanlage mit Zweizonen-Temperatureinstellung
Kopfstützen vorne (2)
LED-Nebelscheinwerfer
Mittelkonsole mit Staufächern, 4 USB-Anschlüssen und Dockingstation für 2 Mobiltelefone
Musik & Medien über Bluetooth mit DAB Radio
Navigation: Premium-Navigationssystem mit Satellitenkarten und Echtzeit-Verkehrsflussanzeig
Paket: Performance - Performance-Bremsen - Karbon-Heckspoiler - Tiefergelegtes Fahrwerk - Leichtmetallpedale - Erhöhte Höchstgeschwindigkeit von 233km/h statt 250km/h - Track-Modus
Panorama-Glasdach Getönt mit UV- und Infrarotschutz
Premium Innenraum in Schwarz mit Synthetic Sitzbezug in schwarz (Lederoptik)
Premium-Soundsystem (15 Lautsprecher) Mit mehr Leistung, Hochtöner, Surround -Lautsprecher und Subwoofer
Räder: 20-Zoll Überturbine-Felgen Mit Bereifung 235/35 R20
Räder: Reifendruckkontrollsystem aktiv mit TPMS Sensoren
Schlüsselloser Zugang
Servolenkung Elektronische Parameter-Servolenkung mit Zahnstangen-Lenkgetriebe und variabler Übersetzung
Sitze: Beheizte Rücksitze
Sitze: Elektrische verstellbare (12-fach) Vordersitze mit Sitzheizung Memoryfunktion und Fahrprofilspeicher
Sitze: Rücksitze 60/40 umklappbar
Sprachgesteuerte Funktionen
Wegfahrsperre

Sonderausstattung

Bezeichnung
Lackierung: Uni

Wertmindernde Faktoren

Nr.	Bauteilgruppe	Beschreibung
1	Tür vorn links	Türkante - Kratzer - Smart Repair
2	Außenspiegel rechts	Abdeckkappe - Kratzer - Smart Repair
3	Seitenwand links	Einstieg - Kratzer - Smart Repair
4	Seitenwand rechts	Einstieg - Kratzer - Smart Repair
5	Seitenwand rechts	Seitenwand (Orangenhaut) - nicht fachgerecht instandgesetzt - lackieren
6	Seitenwand links	Seitenwand (Vogelkot Verätzung) - Lackmangel - lackieren

Gebrauchsspuren

Nr.	Bauteilgruppe	Beschreibung
1	Motorhaube	Motorhaube (Harz) - Lackmangel - kein Abzug
2	Fahrzeugdach	Dachholm links (Harz) - Lackmangel - kein Abzug

TÜV SÜD Auto Plus GmbH
Gutenbergstr. 13
70771 Leinfelden-Echterdingen

Besichtigungsort
TÜV SÜD Autopartner Kfz-Check
M.R. GmbH
Poppenbütteler Bogen 31a
22399 Hamburg

Empfänger
Backoffice
Santander Consumer Leasing GmbH
Santander-Platz 1
41061 Mönchengladbach



Fehlteile

Fehlteil
Rad/Reifen - Reifensatz komplett (Sommer)
Ausrüstung - Fahrzeugschlüssel
Summe (netto)

Festgestellte Nachlackierungen

Nr.	Ort	Wertminderung
1	Heckklappe/-tür, fachgerecht ausgeführt, Reparaturrechnung nicht vorhanden	
2	Seitenwand rechts, nicht fachgerecht ausgeführt, Reparaturrechnung nicht vorhanden	

Der Verschleißzustand sowie evtl. Schäden an der Bereifung sind wertmäßig berücksichtigt.

Bemerkungen

- Servicereistlauf vom Fahrzeug nicht auslesbar, bevorstehende Wartungen werden vom Fahrzeug je nach Fälligkeit angezeigt.
- Sonderausstattung ohne Gewähr
- Ganzjahresreifen Satz gehört nicht zum Ausstattungsumfang

Hinweise zum Gutachten

Angaben zum Auftrag und zum Begutachtungsumfang:

Es wurde der Auftrag erteilt, eine Fahrzeugbewertung über das beschriebene Fahrzeug zu erstellen.

Fahrzeug-Identifizierung:

- Die Fahrzeug-Identifizierungsnummer (FIN) wurde abgelesen und die Übereinstimmung im Verlauf der Besichtigung durch den Unterzeichner mit den vorgelegten Unterlagen festgestellt.

Besichtigungsbedingungen:

- Eine ordnungsgemäße Sichtprüfung der Lackierung und der Karosserie war wegen unzureichender Lichtverhältnisse/ Nässe oder Verschmutzung nur eingeschränkt möglich. Zum Zeitpunkt der Besichtigung konnte der Zustand einer ausreichenden Beurteilung nicht sichergestellt werden. Sachverständigenseits wird daher zur Verringerung des Prognoserisikos eine weitere Besichtigung empfohlen.
- Zur Untersuchung des Fahrzeuges standen keine Hubmittel bzw. Grube zur Verfügung. Aus diesem Grund war die Besichtigung der Fahrzeugunterseite nur begrenzt möglich.

Probefahrt / Probelauf von Motor und Aggregaten:

- Es wurde eine kurze Bewegungs- und Rangierfahrt auf dem Betriebsgelände durchgeführt
- Ein Probelauf des Motors wurde durchgeführt.

Vorschäden:

- Am Fahrzeug konnten augenscheinlich weder reparierte noch unreparierte Vorschäden festgestellt werden.

Weitere Hinweise und Feststellungen:

- Die getroffene Feststellung beinhalten weder eine Fahrzeugabnahme im Sinne der StVZO, noch im Sinne des Gewährleistungsrechtes.
- Werden Schäden oder Mängel welche erst im Rahmen von Zerlege-/ Diagnosearbeiten oder durch erweiterte Kenntnisse festgestellt, sowie durch verschwiegene Mängel oder arglistige Täuschung hervorgerufen, wird um sofortige Benachrichtigung des Sachverständigen gebeten.

TÜV SÜD Auto Plus GmbH
Gutenbergstr. 13
70771 Leinfelden-Echterdingen

Besichtigungsort
TÜV SÜD Autopartner Kfz-Check
M.R. GmbH
Poppenbütteler Bogen 31a
22399 Hamburg

Empfänger
Backoffice
Santander Consumer Leasing GmbH
Santander-Platz 1
41061 Mönchengladbach



Eine Nachbesichtigung des Fahrzeuges zur Feststellung des Umfanges der Reparaturweiterung und damit verbundenen Kostenausweitung wird in diesem Fall durch den Sachverständigen umgehend durchgeführt. Die für die Schadenerweiterung ursächlichen Altteile sind bis zur Nachbesichtigung durch den Sachverständigen aufzubewahren.

TÜV SÜD Auto Plus GmbH
Gutenbergstr. 13
70771 Leinfelden-Echterdingen

Besichtigungsort
TÜV SÜD Autopartner Kfz-Check
M.R. GmbH
Poppenbütteler Bogen 31a
22399 Hamburg

Empfänger
Backoffice
Santander Consumer Leasing GmbH
Santander-Platz 1
41061 Mönchengladbach



Übersichtsfotos



Abbildung 1: Schräg vorne



Abbildung 2: Schräg vorne



Abbildung 3: Schräg hinten



Abbildung 4: Schräg hinten



Abbildung 5: Laderaum



Abbildung 6: Motorraum

TÜV SÜD Auto Plus GmbH
Gutenbergstr. 13
70771 Leinfelden-Echterdingen

Besichtigungsort
TÜV SÜD Autopartner Kfz-Check
M.R. GmbH
Poppenbütteler Bogen 31a
22399 Hamburg

Empfänger
Backoffice
Santander Consumer Leasing GmbH
Santander-Platz 1
41061 Mönchengladbach

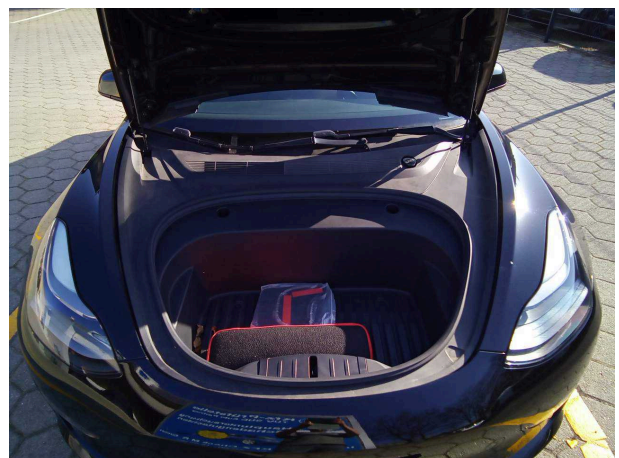

Abbildung 7: FIN



Abbildung 8: Innenraum vorne



Abbildung 9: Kombiinstrument



Abbildung 10: Laufleistung



Abbildung 11: Instrumententafel



Abbildung 12: Innenraum hinten

TÜV SÜD Auto Plus GmbH
Gutenbergstr. 13
70771 Leinfelden-Echterdingen

Besichtigungsort
TÜV SÜD Autopartner Kfz-Check
M.R. GmbH
Poppenbütteler Bogen 31a
22399 Hamburg

Empfänger
Backoffice
Santander Consumer Leasing GmbH
Santander-Platz 1
41061 Mönchengladbach



Abbildung 13: Montierte Bereifung



Abbildung 14: Sonstiges

TÜV SÜD Auto Plus GmbH
Gutenbergstr. 13
70771 Leinfelden-Echterdingen

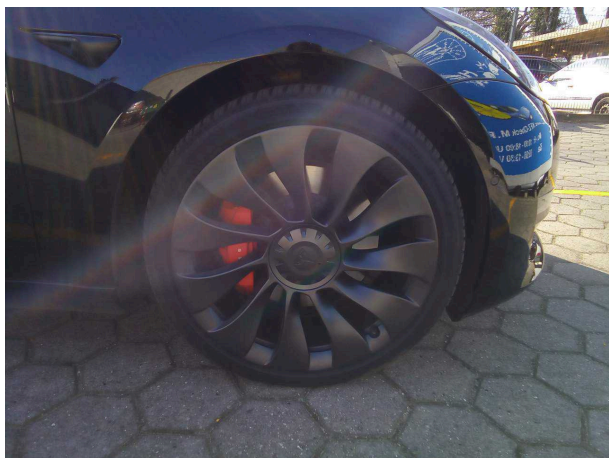
Besichtigungsort
TÜV SÜD Autopartner Kfz-Check
M.R. GmbH
Poppenbütteler Bogen 31a
22399 Hamburg

Empfänger
Backoffice
Santander Consumer Leasing GmbH
Santander-Platz 1
41061 Mönchengladbach

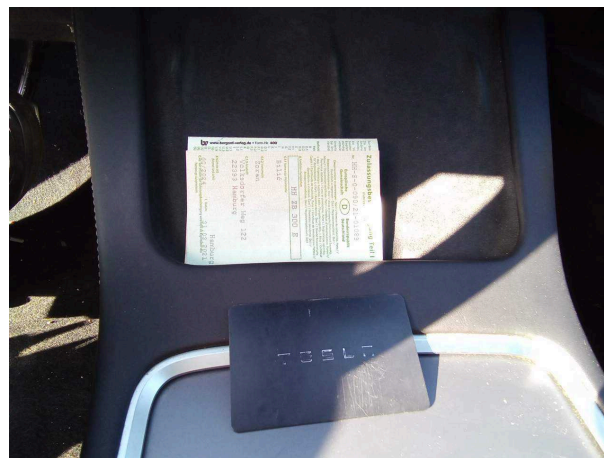

Beschädigungsfotos

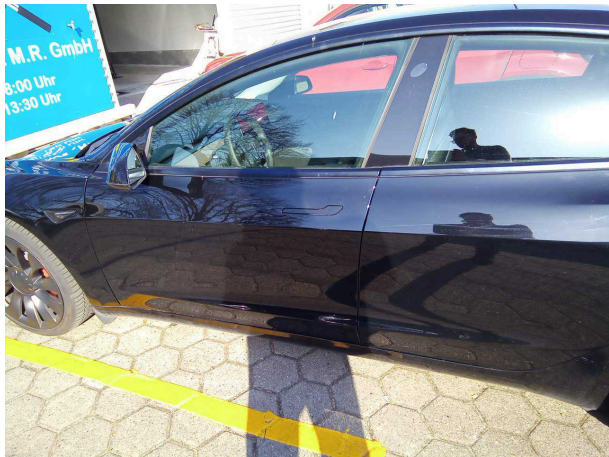

Beschädigung #1: Tür vorn links: Türkante - Kratzer - Smart Repair



Beschädigung #1: Tür vorn links: Türkante - Kratzer - Smart Repair



Beschädigung #2: Außenspiegel rechts: Abdeckkappe - Kratzer - Smart Repair



Beschädigung #2: Außenspiegel rechts: Abdeckkappe - Kratzer - Smart Repair

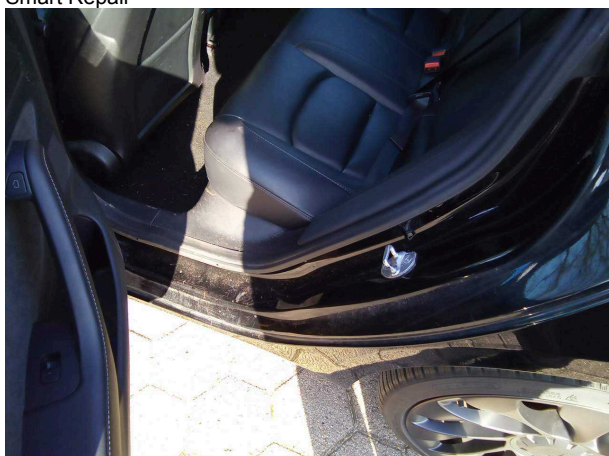

Beschädigung #3: Seitenwand links: Einstieg - Kratzer - Smart Repair

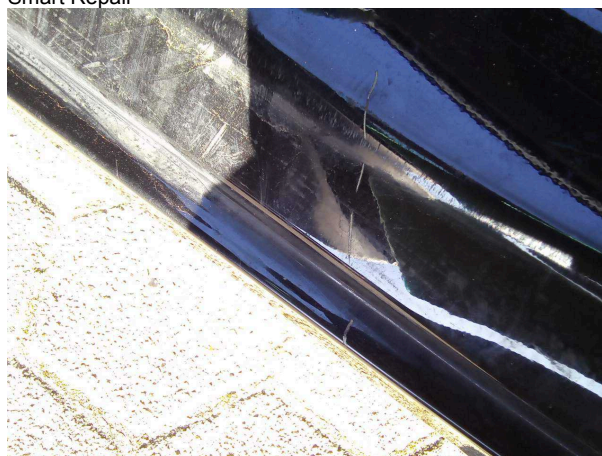

Beschädigung #3: Seitenwand links: Einstieg - Kratzer - Smart Repair

TÜV SÜD Auto Plus GmbH
Gutenbergstr. 13
70771 Leinfelden-Echterdingen

Besichtigungsort
TÜV SÜD Autopartner Kfz-Check
M.R. GmbH
Poppenbütteler Bogen 31a
22399 Hamburg

Empfänger
Backoffice
Santander Consumer Leasing GmbH
Santander-Platz 1
41061 Mönchengladbach

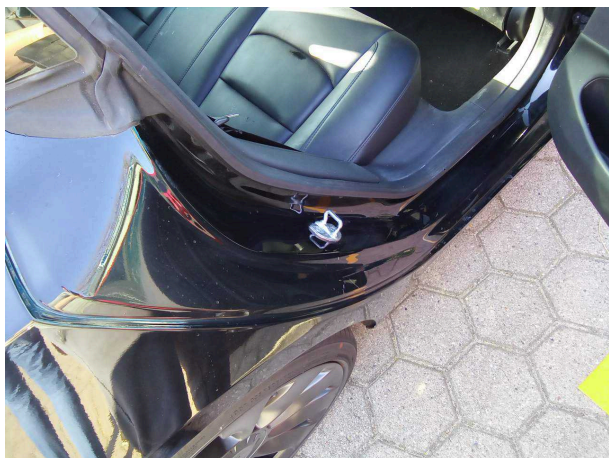

Beschädigung #4: Seitenwand rechts: Einstieg - Kratzer - Smart Repair



Beschädigung #4: Seitenwand rechts: Einstieg - Kratzer - Smart Repair



Beschädigung #5: Seitenwand rechts: Seitenwand (Orangenhaut) - nicht fachgerecht instandgesetzt - lackieren

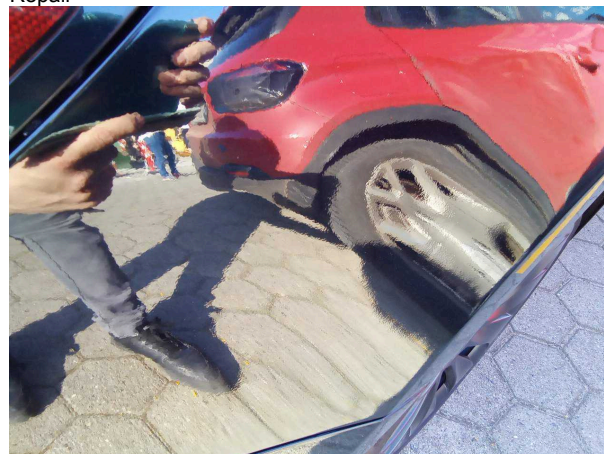

Beschädigung #5: Seitenwand rechts: Seitenwand (Orangenhaut) - nicht fachgerecht instandgesetzt - lackieren

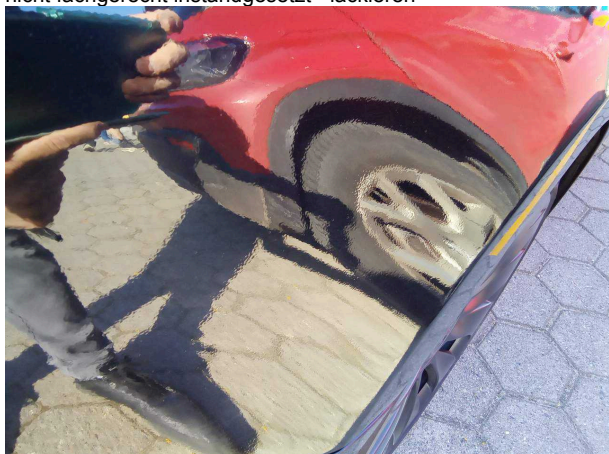

Beschädigung #5: Seitenwand rechts: Seitenwand (Orangenhaut) - nicht fachgerecht instandgesetzt - lackieren

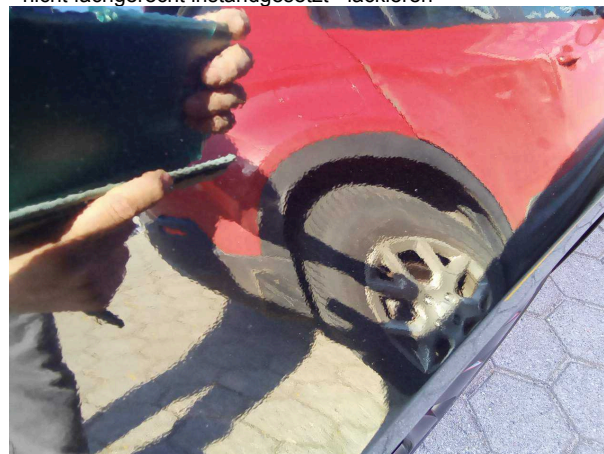

Beschädigung #5: Seitenwand rechts: Seitenwand (Orangenhaut) - nicht fachgerecht instandgesetzt - lackieren

TÜV SÜD Auto Plus GmbH
Gutenbergstr. 13
70771 Leinfelden-Echterdingen

Besichtigungsort
TÜV SÜD Autopartner Kfz-Check
M.R. GmbH
Poppenbütteler Bogen 31a
22399 Hamburg

Empfänger
Backoffice
Santander Consumer Leasing GmbH
Santander-Platz 1
41061 Mönchengladbach



Beschädigung #6: Seitenwand links: Seitenwand (Vogelkot Verätzun...
- Lackmangel - lackieren



Beschädigung #6: Seitenwand links: Seitenwand (Vogelkot
Verätzung) - Lackmangel - lackieren

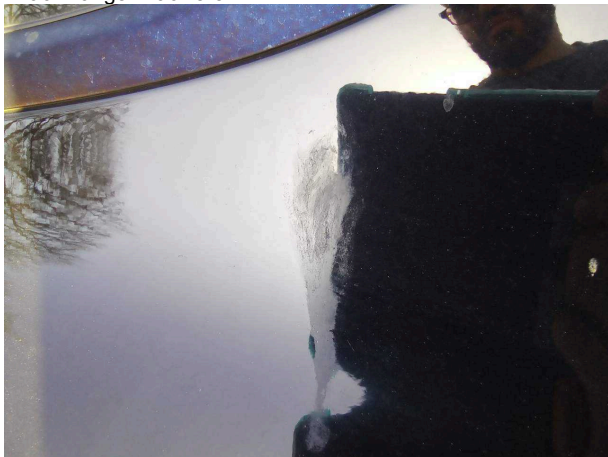

Beschädigung #6: Seitenwand links: Seitenwand (Vogelkot Verätzun...
- Lackmangel - lackieren